

# LAPORAN TAHUNAN 2020



## BBPP KUPANG



**BALAI BESAR PELATIHAN PETERNAKAN KUPANG  
BADAN PENYULUHAN DAN PENGEMBANGAN SDM PERTANIAN  
KEMENTERIAN PERTANIAN  
KUPANG  
2020**



## KATA PENGANTAR

Puji dan syukur kami panjatkan ke hadirat Tuhan Yang Maha Kuasa, karena atas berkat dan bimbingan-Nya, seluruh kegiatan di Balai Besar Pelatihan Peternakan (BBPP) Kupang selama Tahun Anggaran 2020 dapat disusun dalam bentuk Laporan Tahunan Penyelenggaraan Kegiatan Balai. Laporan ini berisikan secara umum mengenai situasi, keadaan dan kemampuan Balai dalam melaksanakan kegiatan pendidikan dan pelatihan aparatur dan non aparatur yang berada di wilayah kerja BBPP Kupang.

Kami menyadari bahwa apa yang telah dilakukan masih membutuhkan perbaikan dan penyempurnaan. Oleh karena itu, kritik dan saran dari semua pihak sangat diperlukan untuk pengembangan Balai Besar Pelatihan Peternakan (BBPP) Kupang pada masa yang akan datang.

Pada kesempatan ini kami menyampaikan penghargaan kepada semua pihak yang telah membantu dalam penyelesaian laporan ini, khususnya tim penyusun laporan yang telah berusaha keras untuk merencanakan, melaksanakan, dan melaporkan kegiatan Balai hingga terwujudnya laporan ini.

Akhir kata, kami berharap agar Laporan Tahunan ini dapat menjadi media pertanggungjawaban Balai bagi seluruh organisasi lingkup Kementerian Pertanian. Semoga informasi dalam laporan ini bermanfaat bagi pembangunan pertanian kita.

Kupang, 11 Januari 2021  
Kepala Balai Besar  
Pelatihan Peternakan Kupang,



Drh. Bambang Haryanto, MM  
NIP. 1963-07071991 03 1001



**DAFTAR ISI**

	Halaman
KATA PENGANTAR .....	i
DAFTAR ISI .....	ii
DAFTAR TABEL.....	iii
DAFTAR LAMPIRAN.....	iv
I. PENDAHULUAN .....	1
1.1 Latar Belakang.....	1
1.2 Tujuan.....	2
1.3 Output .....	2
II. ORGANISASI .....	3
2.1 Dasar Hukum Instansi / Lembaga .....	3
2.2 Tugas Pokok dan Fungsi.....	11
2.3 Lokasi Lembaga .....	13
2.4 Wilayah Kerja .....	13
2.5 Keragaan SDM Aparat .....	14
2.6 Sarana dan Prasarana.....	17
2.7 Anggaran.....	26
III. PROGRAM, RENCANA DAN REALISASI KEGIATAN PENGEMBANGAN SDM PERTANIAN.....	29
3.1 Program .....	29
3.2 Rencana dan Realisasi Kegiatan .....	31
3.3 Rencana dan Realisasi Keuangan.....	39
IV. PERMASALAHAN DAN UPAYA TINDAK LANJUT .....	44
4.1 Permasalahan .....	44
4.2 Upaya Tindak Lanjut.....	47
V. KESIMPULAN DAN SARAN .....	52
5.1 Kesimpulan .....	52
5.2 Saran.....	53
LAMPIRAN .....	54

**DAFTAR TABEL**

Tabel	Halaman
1. Kronologis Sejarah BBPP Kupang .....	4
2. Susunan Personil Jabatan Struktural BBPP Kupang.....	7
3. Komposisi Pegawai (PNS, CPNS, THL) di Balai Besar Pelatihan Peternakan (BBPP) Kupang Berdasarkan Jenis Kelamin .....	14
4. Komposisi Pegawai (PNS dan CPNS) di Balai Besar Pelatihan Peternakan (BBPP) Kupang Berdasarkan Golongan .....	15
5. Komposisi Pegawai (PNS, CPNS, THL) di Balai Besar Pelatihan Peternakan (BBPP) Kupang Berdasarkan Tingkat Pendidikan .....	15
6. Daftar Pegawai Tugas Belajar Tahun 2020 .....	16
7. Daftar Pegawai Izin Belajar tahun 2020 .....	16
8. Keadaan Sarana dan Prasarana BBPP Kupang Tahun 2020 .....	17
9. Rincian Anggaran Keuangan BBPP Kupang Tahun 2020 .....	27
10. Rincian Jenis Kegiatan dan Jumlah Anggaran Tahun 2020 .....	27
11. Rencana dan Realisasi Kegiatan BBPP Kupang Tahun Anggaran 2020 .....	31
12. Rincian Rencana dan Realisasi Diklat Reguler (DIPA BBPP Kupang) .....	33
13. Laporan Realisasi Anggaran 2020 .....	39
14. Kegiatan Diklat Kerjasama 2020 .....	40
15. Data Luas Tambah Tanam .....	41
16. Target dan Pencapaian Inseminasi Buatan Tahun 2020 .....	41
17. Target dan Pencapaian Kawin Alam 2020 .....	42



## DAFTAR LAMPIRAN

1. Rencana dan realisasi pelatihan BBPP Kupang TA. 2020
2. Jenis Pelatihan, Rencana, Realisasi dan Nama Peserta Pelatihan



**I.****PENDAHULUAN****1.1 Latar Belakang**

Sumberdaya Manusia (SDM) adalah kekayaan lembaga/institusi dan menjadi faktor penentu keberhasilan aktivitas lembaga. Program yang cemerlang atau sarana dan prasarana yang canggih tidak akan memberikan manfaat yang berarti bagi lembaga, apabila tidak didukung oleh ketersediaan SDM yang berkualitas.

Kegiatan peningkatan kompetensi sumberdaya manusia di bidang pertanian dilaksanakan oleh Badan Penyuluhan dan Pengembangan Sumberdaya Manusia Pertanian (BPPSDMP) Kementerian Pertanian RI, dilaksanakan oleh satu Unit Pelaksana Teknis (UPT) Pusat didaerayah yaitu Balai Besar Pelatihan Peternakan (BBPP) Kupang sesuai dengan Permentan RI Nomor : 16/Permentan/OT.140/2/2007 tanggal 19 Pebruari 2007 yang telah diperbaharui dengan Permentan RI No : 102/Permentan/OT.140/10/2013 tanggal 3 Oktober 2013.

Program/kegiatan BBPP Kupang sesuai dengan tugas pokok dan fungsinya serta anggaran (DIPA) mempunyai peranan dalam tugas pengembangan dan mempersiapkan sumberdaya manusia pertanian yang tangguh untuk mencapai tujuan pembangunan pertanian yakni meningkatkan pendapatan dan kesejahteraan petani-peternak melalui sistem usaha tani yang menguntungkan dan ramah lingkungan.

Undang-Undang Nomor 17 Tahun 2003 tentang Keuangan Negara, memuat berbagai perubahan mendasar dalam sistem penganggaran, berkaitan dengan penyusunan, pelaksanaan maupun pertanggungjawaban. Pola anggaran mengalami perubahan dari anggaran rutin dan pembangunan menjadi anggaran terpadu berbasis kinerja (*unified budget*). Pola anggaran berbasis kinerja ini bertujuan untuk mewujudkan pencapaian sasaran program secara akuntabel, terukur, efektif, dan efisien.

Perubahan pola anggaran tersebut menuntut adanya pembenahan, dalam perencanaan anggaran, langkah-langkah operasional yang ditempuh maupun pertanggungjawabannya. Salah satu bentuk pertanggungjawaban pelaksanaan program pembangunan dan anggaran beserta hasil-hasilnya, ditempuh melalui pelaporan.



Laporan kegiatan tahun 2020 ini disusun sebagai bentuk pertanggungjawaban Balai Besar Pelatihan Peternakan (BBPP) Kupang dalam melaksanakan tugas pokok dan fungsinya dalam rangka pengembangan sumberdaya manusia pertanian. Melalui laporan ini dapat memberikan informasi gambaran umum penyelenggaraan kegiatan BBPP Kupang selama Tahun Anggaran 2020.

## **1.2 Tujuan**

Tujuan penyusunan laporan penyelenggaraan tahunan Balai Besar Pelatihan Peternakan (BBPP) Kupang :

1. Menyediakan serta menyajikan data dan informasi pelaksanaan program BBPP Kupang, hasil-hasil yang dicapai, permasalahan yang terjadi dan upaya tindak lanjut yang dilakukan selama Tahun Anggaran 2020;
2. Memberikan pertanggungjawaban secara prosedural kepada instansi di tingkat yang lebih tinggi yaitu Badan Penyuluhan dan Pengembangan Sumber Daya Manusia Pertanian, Kementerian Pertanian Republik Indonesia; dan
3. Memberikan input kepada pihak-pihak terkait, baik internal maupun eksternal dalam upaya penyempurnaan dan peningkatan keberhasilan BBPP Kupang di tahun yang akan datang.

## **1.3 Output**

*Output* laporan tahunan Balai Besar Pelatihan Peternakan(BBPP) Kupang tahun 2020 adalah informasi mengenai rencana maupun realisasi penyelenggaraan program dan kegiatan BBPP Kupang selama tahun 2020, permasalahan yang terjadi dan upaya-upaya yang perlu dilakukan untuk mengantisipasi kegiatan-kegiatan tahun berikutnya.



## II.

## ORGANISASI

### 2.1 Dasar Hukum Instansi / Lembaga

#### 2.1.1 Sejarah

Balai Besar Pelatihan Peternakan (BBPP) Kupang ditetapkan pada tanggal 19 Pebruari 2007 sesuai dengan Permentan RI No. 16/Permentan/OT.140/2/2007. Instansi ini sebelumnya bernama Balai Latihan Pegawai Pertanian (BLPP) Noelbaki – Kupang sesuai dengan SK Mentan RI No. 368/Kpts/Org/5/1982 tanggal 27 Mei 1982 yang menetapkan semua kegiatan pelatihan menjadi kelembagaan struktural yaitu BLPP yang wilayahnya meliputi seluruh Indonesia.

Dalam perkembangan selanjutnya, pada beberapa tahun nama BLPP Noelbaki – Kupang berubah-ubah menurut tugas dan fungsinya. Berdasarkan SK Mentan RI No. 84/Kpts/OT.210/2/2000 tanggal 29 Pebruari 2000 tentang Organisasi dan Tata Laksana disempurnakan lagi, sehingga BLPP menjadi Balai Pendidikan dan Pelatihan (Balai Diklat) Pertanian/ BDP Noelbaki – Kupang yang spesifikasi tugasnya diarahkan sebagai diklat pertanian lahan kering dengan lingkup nasional. Perubahan nama kembali terjadi dari BDP menjadi Balai Diklat Agribisnis Ternak Potong dan Teknologi Lahan Kering (BDA TP-TLK) Noelbaki – Kupang dengan SK Mentan RI No. 332/Kpts/OT.210/5/2002 tanggal 08 Mei 2002 tentang Organisasi dan Tata Laksana Balai. BDA TP-TLK ini mempunyai tugas melaksanakan pendidikan dan pelatihan keahlian agribisnis ternak potong dan teknologi lahan kering dalam rangka mengembangkan sumberdaya manusia.

Selanjutnya pada tanggal 9 Oktober 2013, dikeluarkan Permentan nomor : 102/Permentan/OT.140/10/2013 tentang organisasi dan tata kerja Balai Besar Pelatihan Peternakan (BBPP) Kupang dengan tugas pokok dan fungsinya yang semakin banyak, maka kapasitas kelembagaan Balai ditingkatkan dari Eselon III A menjadi Eselon II B dengan nama Balai Besar Pelatihan Peternakan (BBPP) Kupang, yang merupakan Unit Pelaksana Teknis (UPT) dibidang pelatihan berada dibawah dan bertanggungjawab kepada kepala Badan Penyuluhan dan Pengembangan Sumberdaya Manusia Pertanian (BPPSDMP) Kementerian Pertanian Republik Indonesia dan sehari-hari dibina oleh Kepala Pusat Pelatihan Pertanian.

Kronologis sejarah dari BLPP Noelbaki – Kupang sampai dengan BBPP Kupang adalah sebagai berikut.



**Tabel 1. Kronologis Sejarah BBPP Kupang**

<b>Tahun</b>	<b>Nama Instansi</b>	<b>Dasar Hukum</b>	<b>Pimpinan</b>
1982 – 2000	Balai Latihan Pegawai Pertanian (BLPP) Noelbaki Kupang	SK Mentan RI No.368/Kpts/Org/5/1982 tanggal 27 Mei 1982	Jos. P. Djogo, M.Ed (1982-1987) Ir. Nasrul Abadi, MA (1987-1996) Ir. Dadang Udju, MBA, MM (1996-1999) Ir. I Komang Gede Subagia, MM (1999-2000)
2000 – 2002	Balai Dikat Pertanian (BDP) Noelbaki – Kupang	SK Mentan RI No.84/Kpts/OT.210/2 / 2000 tanggal 29 Pebruari 2000	Ir. I Komang Gede Subagia, MM (2000-2002)
2002 – 2007	Balai Diklat Agribisnis Ternak Potong dan Teknologi Lahan Kering (BDA TP-TLK) Noelbaki Kupang	SK. Mentan RI No.332/Kpts/OT.210/5/ 2002 tanggal 08 Mei 2002	Ir. I Komang Gede Subagia, MM (2002-2007)
2007– 2019	Balai Besar Pelatihan Peternakan (BBPP) Kupang	Permentan RI No.102/Permentan/OT.140/10/2013 tanggal 09 Oktober 2013	Ir. Muhammad Amir Saade, M.Si (Agustus 2007- September 2011) Apri Handono, MM (September 2018 – Februari 2018) Dr. Ir. Adang Warya, MM (Juli 2019) Drh.Bambang Haryanto,MM (Juni 2020) samapai sekarang)



### 2.1.2 Struktur Organisasi Balai Besar Pelatihan Peternakan (BBPP) Kupang

BBPP Kupang sebagai UPT Pusat adalah Eselon II Byang berada di bawah Pusat Pelatihan Pertanian sebagai Eselon II A.BPPSDMP sebagai Eselon I pada Kementerian Pertanian Republik Indonesia. Berdasarkan Permentan RI Nomor :102/Permentan/OT.140/10/2018 tanggal 09 Oktober 2013, struktur organisasi BBPP Kupang sebagai berikut :

- 1) Kepala Balai
- 2) Bagian Umum
- 3) Bidang Program dan Evaluasi
- 4) Bidang Penyelenggaraan Pelatihan
- 5) Subbagian Kepegawaian dan Rumah Tangga
- 6) Subbagian Keuangan
- 7) Subbagian Perlengkapan dan Instalasi
- 8) Seksi Program dan Kerjasama
- 9) Seksi Evaluasi dan Pelaporan
- 10) Seksi Pelatihan Aparatur
- 11) Seksi Pelatihan Nonaparatur
- 12) Kelompok Jabatan Fungsional





## STRUKTUR ORGANISASI BBPP KUPANG

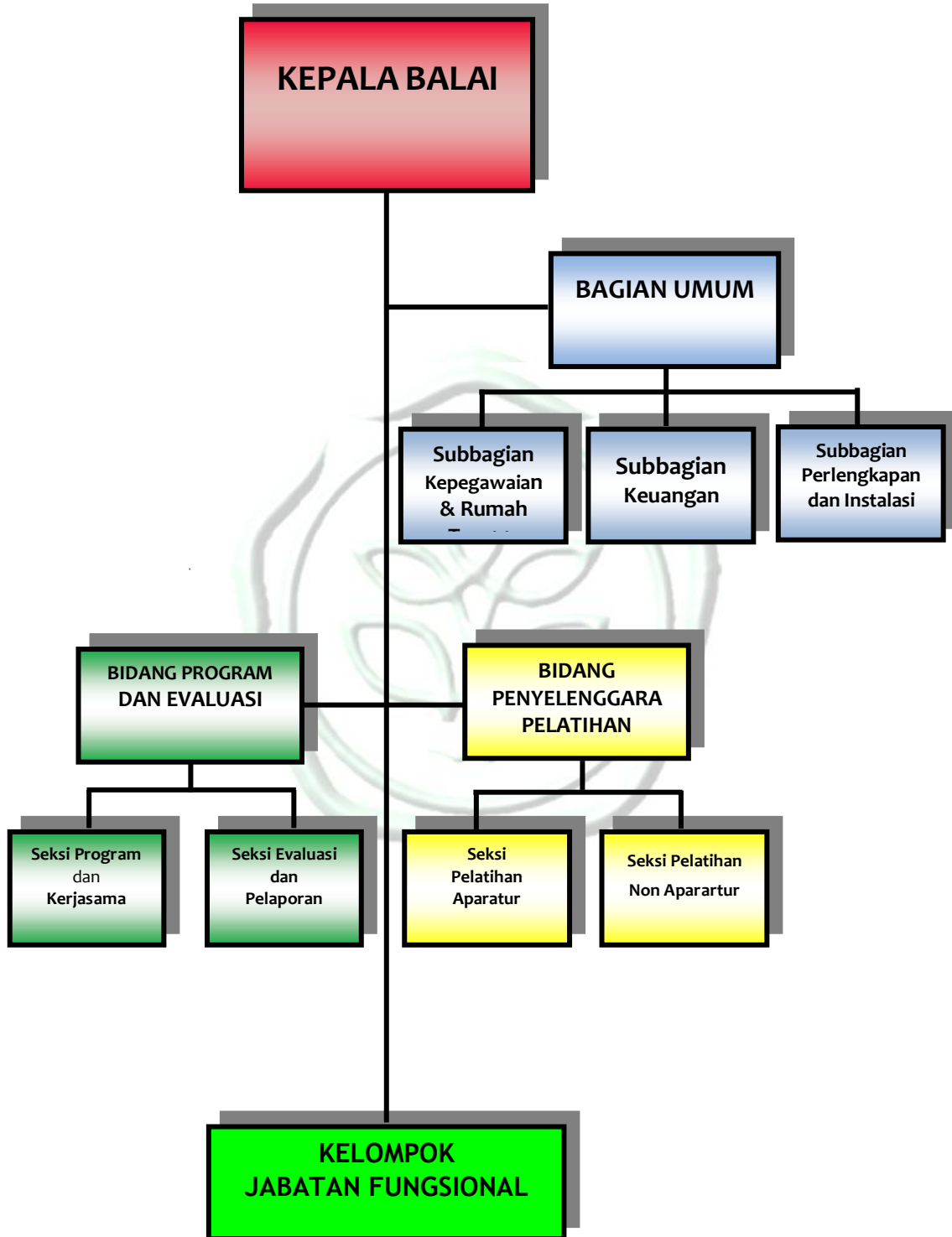

**Tabel 2. Susunan Personil Jabatan Struktural BBPP Kupang**

No.	Nama/NIP	Pangkat/Golongan	Jabatan
1.	Drh. Bambang Haryanto, MM	Pembina Utama Muda (IV/b)	Kepala Balai
2.	H.M. Ukkas, S.Pi. 19641231 199403 1 005	Pembina (IV/b)	Kepala Bagian Umum
3.	Dedih Zeanudin,S.Sos,MM	Pembina (IV/b)	Kepala Bidang Program dan Evaluasi
4.	Ir. Nambut Maksimus 19621231 199003 1 223	Pembina (IV/a)	Kepala Bidang Penyelenggaraan Pelatihan
5.	Sitti Aminah Daiman,SH 19800810 200801 2 028	Penata (III/d)	Kepala Subbagian Kepegawaian dan Rumah Tangga
6.	Hj.Rukmawati,SST,MM 19830811 200604 2 002	Penata (III/c)	Kepala Subbagian Keuangan
7.	Abdul Salam, SE 19671231 199903 1 003	Penata(III/c)	Kepala Subbagian Perlengkapan dan Instalasi
8.	Bayu Ariawan,S.Pd,M.Si 19840712 2009 12 1 010	Penata (III/c)	Kepala Seksi Program dan Kerjasama
9.	Dewi Yohana Manu, STP. 19740106 200212 2 001	Penata Tingkat I (III/d)	Kepala Seksi Evaluasi dan Pelaporan
10.	H.M. Awaluddin, S.Pi. 19660225 199803 1 002	Pembina (IV/a)	Kepala Seksi Pelatihan Aparatur
11.	Rais Sidiq Fitriyadi, S.Pt 19850703 201101 1 009	Penata Muda Tingkat I (III/c)	Kepala Seksi Pelatihan Nonaparatur



Dalam melaksanakan tugas pokok dan fungsinya, organisasi Balai Besar Pelatihan Peternakan Kupang didukung oleh 3 (tiga) unit kerja Eselon III dan 1 (satu) Kelompok Fungsional, unit kerja eselon III masing-masing didukung oleh unit eselon IV dengan rincian sebagai berikut :

1. Bagian Umum terdiri dari :
  - a) Sub Bagian Kepegawaian dan Rumah Tangga
  - b) Sub Bagian Keuangan
  - c) Sub Bagian Perlengkapan dan Instalasi
2. Bidang Program dan Evaluasi terdiri dari :
  - a) Seksi Program dan Kerjasama
  - b) Seksi Evaluasi dan Pelaporan
3. Bidang Penyelenggaraan Pelatihan terdiri dari :
  - a) Seksi Pelatihan Aparatur
  - b) Seksi Pelatihan Non Aparatur
4. Kelompok Jabatan Fungsional

Masing-masing unit kerja Eselon III dan Kelompok Fungsional mempunyai tugas sebagai berikut :

#### **1. Bagian Umum**

Bagian Umum mempunyai tugas melaksanakan pengelolaan kepegawaian, keuangan, rumah tangga, perlengkapan, instalasi, dan sarana teknis. Dalam melaksanakan tugas tersebut Bagian Umum menyelenggarakan fungsi :

- a. Pelaksanaan urusan kepegawaian, tata usaha dan rumah tangga;
- b. Pelaksanaan urusan keuangan;
- c. Pelaksanaan urusan perlengkapan, instalasi dan sarana teknis.

Bagian Umum terdiri dari :

- 1) Subbagian Kepegawaian dan Rumah Tangga mempunyai tugas melakukan urusan kepegawaian, tata usaha dan rumah tangga;
- 2) Subbagian Keuangan mempunyai tugas melakukan urusan keuangan;
- 3) Subbagian Perlengkapan dan Instalasi mempunyai tugas melakukan urusan perlengkapan, instalasi, dan sarana teknis..



## **2. Bidang Program dan Evaluasi**

Bidang Program dan Evaluasi mempunyai tugas melaksanakan penyusunan program, rencana kerja, anggaran, pelaksanaan kerjasama, dan identifikasi kebutuhan pelatihan di bidang peternakan, pengembangan kelembagaan pelatihan swadaya, pemantauan dan evaluasi serta pengelolaan data dan informasi pelatihan dan pelaporan.

Dalam melaksanakan tugas tersebut Bidang Program dan Evaluasi menyelenggarakan fungsi :

- a. Penyusunan program, rencana kerja, anggaran dan pelaksanaan kerja sama;
- b. Pelaksanaan identifikasi kebutuhan diklat;
- c. Pelaksanaan pengembangan kelembagaan pelatihan peternakan swadaya;
- d. Pelaksanaan pemantauan dan evaluasi pelatihan di bidang peternakan;
- e. Pelaksanaan pengelolaan data dan informasi pelatihan serta pelaporan;

Bidang Program dan Evaluasi terdiri dari :

- 1) Seksi Program dan Kerjasama mempunyai tugas melakukan penyiapan bahan penyusunan program, rencana kerja dan anggaran, pelaksanaan kerja sama, dan identifikasi kebutuhan pelatihan bagi aparatur dan non aparatur di bidang peternakan, serta pengembangan kelembagaan pelatihan peternakan swadaya;
- 2) Seksi Evaluasi dan Pelaporan mempunyai tugas melakukan penyiapan bahan pemantauan dan evaluasi, serta pengelolaan data dan informasi pelatihan dan pelaporan.

## **3. Bidang Penyelenggaraan Pelatihan**

Bidang Penyelenggaraan Pelatihan mempunyai tugas melaksanakan pemberian pelayanan penyelenggaraan pelatihan fungsional bagi aparatur, pelatihan teknis dan profesi, pengembangan model dan teknik pelatihan fungsional dan teknis di bidang ternak potong dan teknologi lahan kering bagi aparatur dan non aparatur peternakan, serta pengelolaan unit inkubator usaha tani.



Dalam melaksanakan tugas tersebut Bidang Penyelenggaraan Pelatihan menyelenggarakan fungsi :

- a. Pemberian pelayanan penyelenggaraan pelatihan fungsional bagi aparatur di bidang ternak potong dan teknologi lahan kering;
- b. Pemberian pelayanan penyelenggaraan pelatihan teknis dan profesi bagi aparatur dan nonaparatur di bidang ternak potong dan teknologi lahan kering.
- c. Pemberian pelayanan penyelenggaraan pengembangan model dan teknik pelatihan fungsional dan teknis bagi aparatur dan nonaparatur.
- d. Pengelolaan unit inkubator usaha tani.

Bidang Penyelenggaraan Pelatihan terdiri dari :

- 1) Seksi Pelatihan Aparatur mempunyai tugas melakukan pemberian pelayanan penyelenggaraan pelatihan fungsional, teknis dan profesi, serta pengembangan model dan teknologi lahan kering bagi aparatur;
- 2) Seksi Pelatihan Non Aparatur mempunyai tugas melakukan pemberian pelayanan penyelenggaraan pelatihan teknis dan profesi, pengembangan model dan teknik pelatihan bagi nonaparatur di bidang ternak potong dan teknologi lahan kering, serta pengelolaan unit inkubator usaha tani.

#### **4. Kelompok Jabatan Fungsional**

Kelompok Jabatan Fungsional terdiri dari :

- 1) Kelompok Jabatan Fungsional Widyaiswara;
- 2) Kelompok Jabatan Fungsional lainnya yang terbagi dalam berbagai kelompok jabatan fungsional berdasarkan bidang masing-masing sesuai dengan peraturan perundang-undangan yang berlaku.

1. Kelompok Jabatan Fungsional Widyaiswara mempunyai tugas :

- a. Melakukan penyusunan bahan Standar Kompetensi Kerja (SKK) di bidang peternakan;
- b. Melakukan pelatihan fungsional di bidang pertanian bagi aparatur;
- c. Melakukan pelatihan teknis di bidang ternak potong dan teknologi lahan kering bagi aparatur dan nonaparatur pertanian dalam dan luar negeri;
- d. Melakukan pelatihan profesi di bidang ternak potong dan teknologi lahan kering bagi aparatur dan nonaparatur;



- e. Melakukan uji kompetensi di bidang peternakan;
- f. Melakukan penyusunan paket pembelajaran dan media pelatihan fungsional dan teknis di bidang peternakan;
- g. Melakukan pengembangan model dan teknik pelatihan fungsional dan teknis di bidang ternak potong dan teknologi lahan kering;
- h. Melakukan pemberian konsultasi di bidang peternakan;
- i. Melakukan bimbingan lanjutan pelatihan di bidang peternakan bagi aparatur dan nonaparatur;
- j. Melakukan kegiatan fungsional lainnya sesuai dengan peraturan perundang-undangan.

## **2.1 Tugas dan Fungsi Balai Besar Pelatihan Peternakan (BBPP) Kupang**

### **1) Tugas**

Balai Besar Pelatihan Peternakan Kupang mempunyai tugas melaksanakan pelatihan fungsional bagi aparatur, pelatihan teknis dan profesi, mengembangkan model dan teknik pelatihan fungsional dan teknis di bidang peternakan bagi aparatur dan non aparatur pertanian.

### **2) Fungsi**

- a. Penyusunan program, rencana kerja, anggaran, dan pelaksanaan kerjasama;
- b. Melaksanakan identifikasi kebutuhan pelatihan;
- c. Pelaksanaan penyusunan bahan Standar Kompetensi Kerja (SKK) di bidang peternakan;
- d. Pelaksanaan pelatihan fungsional di bidang peternakan bagi aparatur;
- e. Pelaksanaan pelatihan teknis di bidang ternak potong dan teknologi lahan kering bagi aparatur dan nonaparatur pertanian dalam dan luar negeri;
- f. Pelaksanaan pelatihan profesi di bidang ternak potong dan teknologi lahan kering bagi aparatur dan nonaparatur;
- g. Pelaksanaan uji kompetensi di bidang peternakan;
- h. Pelaksanaan penyusunan paket pembelajaran dan media pelatihan fungsional dan teknis di bidang peternakan;
- i. Pelaksanaan pengembangan model dan teknik pelatihan fungsional dan teknis di bidang ternak potong dan teknologi lahan kering;
- j. Pelaksanaan pengembangan kelembagaan pelatihan peternakan swadaya;





- k. Pelaksanaan pemberian konsultasi di bidang peternakan;
  - l. Pelaksanaan bimbingan lanjutan pelatihan di bidang peternakan bagi aparatur dan nonaparatur;
  - m. Pelaksanaan pemberian pelayanan penyelenggaraan pelatihan fungsional bagi aparatur, pelatihan teknis dan profesi, pengembangan model dan teknik pelatihan fungsional dan teknis di bidang peternakan bagi aparatur dan nonaparatur;
  - n. Pengelolaan unit inkubator usaha tani;
  - o. Pelaksanaan pemantauan dan evaluasi pelatihan di bidang peternakan;
  - p. Pelaksanaan pengelolaan data dan informasi pelatihan serta pelaporan;
  - q. Pelaksanaan pengelolaan sarana teknis;
  - r. Pengelolaan urusan kepegawaian, keuangan, rumah tangga, perlengkapan, dan instalasi BBPP Kupang.
3. Visi /Misi

Sejalan dengan visi pembangunan pertanian dan arah kebijakan pengembangan SDM Pertanian, serta memperhatikan dinamika kondisi lingkungan strategis, maka Balai Besar Pelatihan Peternakan Kupang menetapkan Visi Balai yaitu:

***Terwujudnya Balai Besar Pelatihan Peternakan yang Andal dalam Menghasilkan Sumber Daya Manusia Pertanian yang Profesional, Berjiwa Wirausaha dan Berwawasan Global.***

Adapun pokok-pokok visi BBPP Kupang adalah SDM pertanian yang Profesional; SDM Pertanian yang berjiwa wirausaha; SDM Pertanian yang Berwawasan Global; yang mendukung Kedaulatan Pangan dan Kesejahteraan Petani.

**SDM pertanian yang profesional** adalah sumber daya manusia pertanian yang memiliki kompetensi, sesuai dengan profesi yang ditekuni, mempunyai pengetahuan, sikap, keterampilan, motivasi serta atribut lain yang diperlukan agar dapat berhasil dan sukses dalam pekerjaannya.

**SDM pertanian yang Berjiwa Wirausaha** adalah sumber daya manusia yang memiliki jiwa dan semangat *enterpreunership*, bekerja di sektor pertanian dari hulu dan/atau hilir, serta mampu membuka lapangan pekerjaan dan akses pasar di sektor pertanian.

**SDM pertanian yang Berwawasan Global** adalah sumber daya manusia yang memiliki pengetahuan umum yang luas, bersifat kompetitif sehingga mampu bersaing sesuai dengan tuntutan perkembangan zaman



## Misi

**Untuk mendukung Misi Kementerian Pertanian tahun 2020-2024, maka Badan Penyuluhan dan Pengembangan Sumber Daya Manusia Pertanian (BPPSDMP) menetapkan Misi (strategi utama), yaitu: 1) Memantapkan sistem penyuluhan pertanian terpadu dan modern; 2) Memantapkan pendidikan vokasi pertanian yang kompetitif; 3) Memantapkan sistem pelatihan vokasi pertanian berbasis kompetensi dan daya saing; dan 4) Memantapkan reformasi birokrasi.**

Dalam upaya mencapai visi yang sudah ditetapkan, maka BBPP Kupang akan melaksanakan serangkaian misi sebagai berikut:

1. Mengembangkan pelatihan fungsional di bidang peternakan bagi aparatur;
2. Mengembangkan pelatihan teknis di bidang peternakan dan teknologi lahan kering bagi aparatur dan non aparatur pertanian dalam dan di luar negeri;
3. Mengembangkan pelatihan vokasi di bidang peternakan dan teknologi lahan kering bagi aparatur dan non aparatur;
4. Mengembangkan penyusunan paket pembelajaran dan media pelatihan fungsional, teknis dan tematik dibidang peternakan;
5. Mengembangkan model dan teknik pelatihan fungsional dan teknis di bidang peternakan dan teknologi lahan kering;
6. Menumbuhkan dan mengembangkan kelembagaan pelatihan peternakan swadaya;
7. Mengembangkan pelatihan kewirausahaan bagi non aparatur pertanian;
8. Mengembangkan manajemen, metode dan materi pelatihan;
9. Mengembangkan pengelolaan administrasi umum, administrasi pelatihan dan optimalisasi sarana dan prasarana pelatihan.;
10. Mengembangkan unit usaha melalui Unit Inkubator Agribisnis dalam rangka peningkatan kompetensi SDM Pertanian;
11. Mengembangkan beberapa daerah potensi sebagai *Agro Edu Wisata*;
12. Mengembangkan *prototypemodel* pertanian terpadu mulai dari kegiatan Peternakan, Pertanian dan Tanaman Pangan, Pengolahan hasil peternakan, sampai dengan kegiatan pemasaran.
13. Mengembangkan jejaring kemitraan dalam kediklatan dengan instansi lingkup pertanian, pemerintah daerah, perguruan tinggi, Balai Penyuluhan Pertanian (BPP), Lembaga Sosial Kemasyarakatan (LSM), sektor swasta di bidang peternakan dan lembaga terkait lainnya;



## 2.2 Lokasi Lembaga

BBPP Kupang berlokasi di :

Jln. Timor Raya KM. 17 Desa Noelbaki,  
Kecamatan Kupang Tengah, Kabupaten Kupang 85361  
PROVINSI NUSA TENGGARA TIMUR  
Telp : +623808551140, +623808551166  
Fax : +623808551166  
e-mail : [bbppkupang@gmail.com](mailto:bbppkupang@gmail.com)  
Website : [www.deptan.go.id/bpsdm/bbpp-kupang](http://www.deptan.go.id/bpsdm/bbpp-kupang)





### 2.3 Wilayah Kerja

Berdasarkan Surat Keputusan Kepala Badan Pengembangan Sumber Daya Manusia Pertanian Nomor : 145/Kpts/OT.130/K/12/07 tanggal 12 Desember 2007 tentang Pembagian Wilayah Kerja Unit Pelaksana Teknis (UPT) Pelatihan Lingkup Badan Pengembangan Sumber Daya Manusia Pertanian, disebutkan bahwa Balai Besar Pelatihan Peternakan (BBPP) Kupang merupakan Unit Pelaksana Teknis (UPT) Pusat dengan Eselon II/b yang ada di daerah dimana wilayah kerjanya tingkat nasional meliputi 11 (sebelas) provinsi yaitu Propinsi Nusa Tenggara Timur, Nusa Tenggara Barat, Bali, Sulawesi Selatan, Sulawesi Utara, Sulawesi Tenggara, Sulawesi Tengah, Sulawesi Barat, Gorontalo, Maluku, dan Maluku Utara yang melaksanakan pendidikan dan pelatihan bidang peternakan dengan kekhususan ternak potong dan teknologi lahan kering.

### 2.4 Keragaan SDM Aparat

Jumlah pegawai Balai Besar Pelatihan Peternakan Kupang sampai dengan Tanggal 31 Desember 2020 berjumlah 85 (delapan puluh lima) orang dengan rincian : 56 (lima puluh enam) orang PNS, dan 29 (dua puluh sembilan) orang Tenaga Harian Lepas.

Data lengkap pegawai BBPP Kupang dapat dilihat pada lampiran. Sedangkan sebaran berdasarkan jabatan, jenis kelamin, pangkat/golongan, dan tingkat pendidikan tertera pada table-tabel berikut.

**Tabel 3. Komposisi Pegawai (PNS, CPNS, THL) di Balai Besar Pelatihan Peternakan (BBPP) Kupang Berdasarkan Jenis Kelamin**

No.	Jabatan/Status	Laki-laki		Perempuan		Jumlah (orang)
		Jumlah (org)	%	Jumlah (org)	%	
1	Struktural					
	a. Eselon II	1	1.17			1
	b. Eselon III	3	3.32			3
	c. Eselon IV	4	4.70	3	3.352 7	7
2	Fungsional Widyaiswara	6	7,05	5	5,88	11
3	Calon Widyaiswara			5	5,88	5
4	Pranata Arsiparis			1	1,17	1
5	Fungsional Umum	19	22.35	14	16.47	33
6	CPNS					-
7	Tenaga Harian Lepas	20	23.53	9	10,18	29
	<b>Jumlah</b>	<b>53</b>	<b>62.35</b>	<b>32</b>	<b>37.64</b>	<b>85</b>



### Deskripsi Aparatur BBPP Kupang Berdasarkan Jenis Kelamin

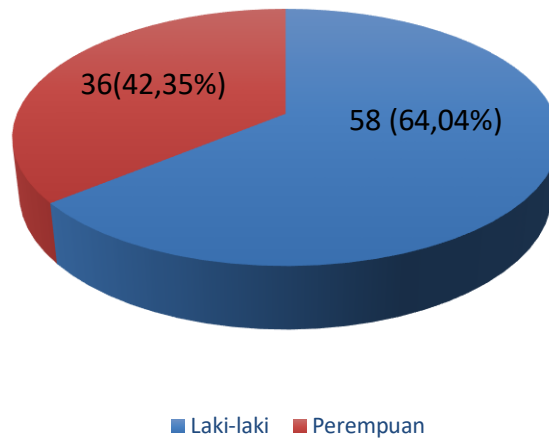

**Tabel 4. Komposisi Pegawai (PNS) di Balai Besar Pelatihan Peternakan (BBPP) Kupang berdasarkan Golongan**

No.	Jabatan/Status	Golongan				Jumlah
		IV	III	II	I	
1.	Struktural					
	a. Eselon II	1				1
	b. Eselon III	3				3
	c. Eselon IV	1	6			7
2.	FungsionalWidyaiswara	4	7			11
3	Calon Widyaiswara		5			5
4	Pranata Arsiparis		1			1
5	Fungsional Umum		21	11		32
6	CPNS	-	-	-	-	-
<b>Jumlah</b>		<b>9</b>	<b>36</b>	<b>11</b>		<b>58</b>



### Deskripsi Aparatur BBPP Kupang Berdasarkan Golongan Ruang Kepegangatan

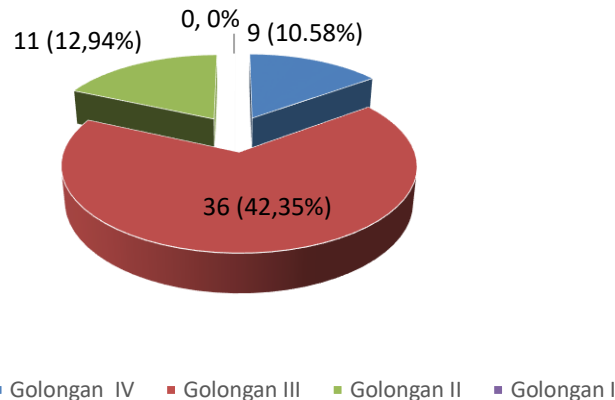

Berdasarkan tabel diatas, tingkat golongan pegawai (PNS) BBPP Kupang ada 9 (sembilan) orang golongan IV, 40 (empat puluh) orang golongan III, 11 (sebelas) orang golongan II.

**Tabel 5. Komposisi Pegawai (PNS, CPNS, THL) di Balai Besar Pelatihan Peternakan (BBPP) Kupang Berdasarkan Tingkat Pendidikan**

No	Jabatan/ Status	Tingkat Pendidikan							Jumlah
		SD	SLTP	SLTA	DIII	DIV/S-1	S-2	S-3	
1	Struktural								
	a. Eselon II						1		1
	b. Eselon III					1	2		3
	c. Eselon IV					5	2		7
2	Fungsional Widyaiswara						11		11
3	Calon Widyaswara					3	2		5
5	Pranata Arsiparis				1				1
6	Fungsional Umum	2		12	5	8	3		28
7	CPNS								-
8	Tenaga Harian Lepas	1		14	1	13			29
	<b>Jumlah</b>	<b>3</b>	<b>0</b>	<b>26</b>	<b>6</b>	<b>31</b>	<b>21</b>	<b>0</b>	<b>85</b>

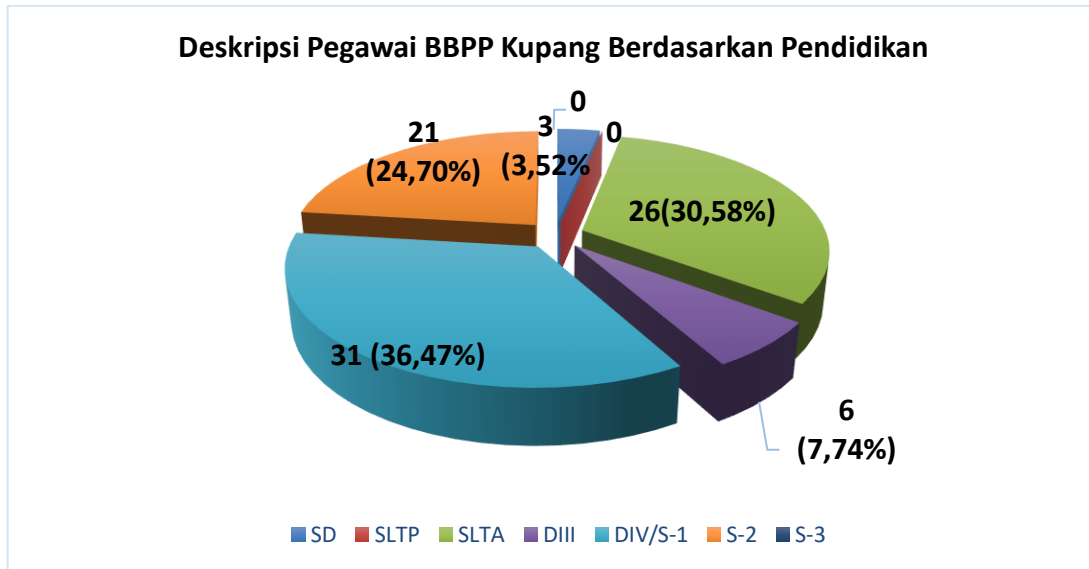

Berdasarkan tabel diatas, tingkat pendidikan pegawai (PNS dan THL) BBPP Kupang :14 (Empat Belas) orang S-2, 21 (dua puluh satu) orang S-1/D-4, 32 (tiga puluh dua ) orang D3, 6(enam) orang SLTA, dan 29 (dua puluh sembilan) orang SD, 3 (tiga orang).

**Tabel 6. Daftar Pegawai Tugas Belajar Tahun 2020**

No.	Nama/NIP	Pangkat/ Golongan	Perguruan Tinggi	Jenjang Pendidikan
1	Ari Oscar Moris, SST	III/a	UNPAD Bandung	S-2

**Tabel 7. Daftar Pegawai Ijin Belajar Tahun 2020**

No.	Nama/NIP	Pangkat/ Golongan	Perguruan Tinggi	Jenjang Pendidikan
1	Sitti Aminah Daiman,SH	III/d	UNDANA	S-2
2	Drh.Cahya Purnamasari	III/b	UNDANA	S-2



## 2.6 Sarana dan Prasarana

Keadaan sarana dan prasarana BBPP Kupang sampai dengan tanggal, 31 Desember 2020 adalah sebagai berikut.

**Tabel 8. Keadaan Sarana dan Prasarana BBPP Kupang Tahun 2020**

No.	Uraian	Jenis	Kuantitas	Nilai
1.	Tanah	Tanah Bangunan (m2) Kantor Keseluruhan	113,161	37.098.259.000
2.	Peralatan dan Mesin	Crawler Tractor	2	48.850.000
		Wheel tractor	1	328.000.000
		Mesin Pembuat Pelet	2	48.500.000
		Portable water pump	3	67.744.340
		Jeep	1	409.342.000
		Station Wagon	1	189.500.000
		Micro Bus (penumpang 15 s/d 29 orang)	1	310.000.000
		Mini Bus (penumpang 14 orang ke bawah)	4	1.047.400.000
		Pick Up	2	427.420.000
		Kendaraan Bermotor Angkutan barang lainnya	4	124.165.000
		Sepeda Motor	5	79.625.000
		Mesin Gergaji	1	115.500.000
		Mesin Penghalus	1	4.950.000
		Gerobak Dorong	1	750.000
		Global Positioning System (GPS)	21	254.100.000
		Tehcnical Drawing Machine	1	5.740.000
		Timbangan Cepat Capasitas 10 kg	1	300.000
		Timbangan Gantung Kapasitas 50 gram	2	700.000
		Alat Timbangan/Biara Lainnya	1	12.100.000
		Pacul	9	600.000
Tractor Four Wheel (dengan kelengkapan)	2	423.584.736		





		Tractor tangan dengan perlengkapan	4	147.096.480
		Alat pengolahan tanah dan tanaman lainnya	1	14.600.000
		Alat Perontokan Mesin (power Thresher)	1	10.505.000
		Alat pemipil jagung	1	23.898.213
		Lemari Penyimpanan	37	591.108.000
		Alat Prosesing Daging	1	93.500.000
		Alat Pencabut Bulu Ayam	1	8.221.250
		Sausage Feeler machine	2	9.036.250
		Twin Paper Roller Bearing	1	38.500.000
		Skinning Cradle	1	11.000.000

....Lanjutan

No.	Uraian	Jenis	Kuantitas	Nilai
		Alat pencacah hijauan	1	40.000.000
		Garpu	6	300.000
		Alat Pengolahan Lainnya	2	103.668.643
		Mesin Hitung Elektronik/Calculator	8	550.000
		Lemari besi/metal	39	64.204.000
		Lemari Kayu	77	127.566.500
		Rak Besi	135	323.605.000
		Filing Cabinet Besi	9	13.500.000
		Brandkas	2	1.668.000
		Kontainer	6	77.644.300
		Laci Box	1	4.917.750
		CCTV –Camera Control Television System	2	137.419.750
		White Board	2	190.000
		Alat Pencacah Kertas	2	6.050.000
		Mesin Absensi	2	61.210.000
		LCD Projector/ Infocus	22	221.550.000
		Focusing Screen	3	13.792.000



		/Layar LCD Projector		
		Mesin Packing/Starping Machine	1	13.850.000
		Perkakas Kantor Lainnya	10	2.105.000
		Meja Kerja kayu	234	619.961.000
		Kursi Besi/Metal	334	184.255.000
		Kursi Kayu	68	34.500.000
		Bangku Panjang Besi/Metal	8	26.180.000
		Meja Rapat	29	104.673.000
		Meja Komputer	1	11.621.000
		Meja Ketik	1	543.000
		Tempat Tidur Kayu	1	2.970.000
		Mesin Ketik	1	543.000
		Kasur/Spring Bed	89	191.100.000
		Meja Makan Besi	32	78.266.000
		Meja Makan Kayu	1	3.300.000
		Kursi Fiber Glass	47	19.923.000
		Partisi	1	18.700.000
		Backdrop TV/Wardrobe	1	5.000.000
		Mesin Penghisap Debu/Vacuum Cleaner	1	5.000.000
		Mesin Pemotong Rumput	2	70.000.000
		Mesin Cuci	7	21.287.000
		Alat Pembersih Lainnya	1	19.255.000
<b>No.</b>	<b>Uraian</b>	<b>Jenis</b>	<b>Kuantitas</b>	<b>Nilai</b>
		Lemari Es	8	31.873.000
		A.C Sentral	10	50.000.000
		A.C Split	71	340.027.000
		Kipas Angin	17	8.990.000
		Cold Room Freezer	5	55.000.000
		Kompas Gas (Alat Dapur)	10	8.529.000
		Oven Listrik	4	9.925.000



		Blender	32	11.200.000
		Presto Cooker	1	3.784.750
		Televisi	17	78.805.300
		Sound System	8	72.846.000
		Wireless	3	31.500.000
		Microphone	1	35.000.000
		Microphone Table Stand	4	6.160.000
		Camera Video	1	20.000.000
		Mimbar /Podium	1	2.310.000
		Dispenser	19	31.050.000
		Handycam	2	7.708.000
		Heater (Alat Rumah tangga lainnya (home use))	1	12.785.350
		Gordyin/Kray	3	47.610.000
		Kabel Roll	3	600.000
		Lampu	12	361.416.000
		Bracet Standing Peralatan	2	1.540.000
		Alat Rumah tangga lainnya (Home Use)	28	9.911.000
		Alat Rumah Tangga lainnya	2	230.000
		Intercom Unit	1	34.273.000
		Modulation Monitor Speaker Kabaret	1	15.400.000
		Microphone/Wireles MIC	4	8.240.000
		Power Amplifier	2	8.225.000
		Digital Keyboard Technics	1	14.300.000



No.	Uraian	Jenis	Kuantitas	Nilai
		Slide Projector	4	58.852.000
		Mixer PVC	1	10.500.000
		Camera Digital	14	67.541.500
		Mesin Pres	1	6.500.000
		Mesin Potong	9	28.750.000
		Alat studio Lainnya	1	1.864.500
		Pesawat Telephone	2	5.194.000
		Wireless Amplifier	1	10.000.000
		Peralatan Antena SHF/Parabola Lainnya	2	3.325.000
		Power Distribution Board	1	10.500.000
		Scanner Facsimile	1	7.480.000
		Genset	2	205.765.000
		Timbangan Badan (Alat Kedokteran Umum)	1	6.630.000
		Gunting Bengkok	5	548.500
		Gunting Lurus	15	1.603.000
		Automatic Chart Proyektor	1	200.000
		Bantal Angin/Wind Ring	20	33.420.000
		Chytologi Bantal	10	254.180.000
		Lemari Obat (Kaca)	10	21.700.000
		Kursi Dorong	1	3.000.000
		Senter	2	200.000
		Pinset Anatomi	4	320.000
		Speculum	2	7.088.450
		Trocar Implan	5	3.045.000
		Kursi Zeis	20	92.850.000



No.	Uraian	Jenis	Kuantitas	Nilai
		Surgical Instrumet	1	20.091.200
		Basto Vaginal Instrument Set	2	16.000.000
		Dopler (fetal Heart sound Detector)	1	1.400.000
		Refractometer (Alat Kedokteran Mata)	1	4.480.700
		Meja Periksa 200 x 90 x 100cc	2	22.550.000
		Tiang Keseimbangan	1	466.200
		Kursi Gynecologi	63	52.877.000
		Traksi Set+Gantungan beban	1	2.640.000
		Audio/Video Communication	1	3.500.000
		Alat Kesehatan Umum Lainnya	9	5.050.000
		Timbangan Elektronik	2	26.975.000
		Ground Water Anologous	2	4.050.000
		Soil Test	1	3.000.000
		Engine Dinamo Meter	11	74.350.000
		Vacum Coating	1	3.950.000
		Timbangan/Neraca	1	82.547.000
		Stop watch	1	214.450
		Mesin Potong Jerami	3	9.845.000
		Mesin Pres Jerami	1	75.000.000
		Container N2 Cair (Alat Laboratorium Umum)	1	31.200,000
		Sentrifuge Untuk Microplate	1	6.000.000
		Multi Purpose	2	6.000.000



		Sampli Aplicator	2	134.000
		Holder	10	14.003.500
		Regent Aplication Device (micro And linier Stripper	10	234.000
		Bunsen Burner & Kelengkapannya	4	4.961.800
		Mikroskop Binokular	6	80.500.000
		Alat Laboratorium Hermatologi lainnya	1	1.200.000
No.	Uraian	Jenis	Kuantitas	Nilai
		Alat Pembuat Mie	4	10.665.000
		Slicer	2	12.591.250
		Caoler (alat laboratorium makanan	1	23.760.000
		Thermos es	2	414.000
		Mortars dan Pastle	1	32.000
		Capsule Filing Machine	1	28.958.750
		Combined Planning Machine	1	291.532.000
		Mesin Pemotong Serat	1	15.950.000
		Mesin Vacuum Trockner Dryne	2	34.440.000
		Mesin Mixer Coumpond	1	16.500.000
		Pompa Airasil	4	13.605.000
		Beater Unit (Mesin Penggiling)	2	27.950.000
		Cooker Stainlessteel	2	1.500.000
		Digital Multimeter (Alat laboratorium Pertanian)	1	2.665.000
		Generator	1	36.728.000



		Mixer (Alat laboratorium Pertanian)	1	2.750.000
		Penggiling Tepung	1	13.500.000
		Sprayer	3	1.785.000
		Rak Penggering	8	28.440.000
		Flavour Apikator	1	66.360.000
		Kaki tiga	2	158.600
		Meja Kerja (Alat laboratorium lainnya)	73	990.963.260
		Screen Pembatas	3	6.015.000
		Alat Penyaring	2	15.850.000
		Electric Counter Fryer	1	68.019.000
		Lad sterred reaction vessel	1	70.800
		Uniterupted Power Supply (UPS)	0	0
<b>No.</b>	<b>Uraian</b>	<b>Jenis</b>	<b>Kuantitas</b>	<b>Nilai</b>
		Neutron (Beam) Chopper	1	13.500.000
		Scoop	6	558.000
		DC/AC Standard	6	103.740.000
		Alat Khusus payung Udara	2	1.904.400
		Helm teknik	33	2.640.000
		Celurit	5	400.000
		Pisau Belati	1	2.145.000
		Chest frezer	1	19.250.000
		Internet	2	20.000.000
		P.C Unit	31	254.888.230
		Laptop	46	437.871.328
		Personal Komputer Lainnya	15	19.818.250



		Serial printer	3	3.120.000
		Harddisk	2	1.800.000
		Printer (Peralatan Personal Komputer)	21	45.909.336
		Kapasitas Sedang (Alat Pengolahan Air)	1	30.000.00
		Pengolahan dan pemurnian lainnya	2	9.900.000
		Baju pengaman lainnya	66	16.500.000
		Sepatu lumpur	66	13.200.000
		Solid-solid Mixing Equipment Lainnya	1	20.000.000
		Continuous Single Screw Extruder	1	4.500.000
		Drum	12	4.800.000
		Screw Conveyor (Solid material Handling Equipment)	1	15.430.650
		Unit Peralatan Proses/Produksi lainnya	2	25.211.600
<b>No.</b>	<b>Uraian</b>	<b>Jenis</b>	<b>Kuantitas</b>	<b>Nilai</b>
<b>3</b>	<b>Gedung dan Bangunan</b>	Bangunan Gedung kantor Permanen	5	12.599.772.900
		Bangunan Gedung Kantor Lainnya	1	68.695.000
		Bangunan Gedung Tertutup Permanen	2	262.901.900
		Bangunan Bengkel/Hanggar Permanen	1	139.480.000
		Bangunan Gedung Instalasi lainnya	2	281.654.500
		Bangunan Gedung Laboratorium Permanen	2	81.152.000





		Bangunan Gedung pertemuan Permanen	7	5.816.202.700
		Bangunan Gedung Pendidikan Permanen	1	155.554.000
		Gedung pos jaga permanen	1	47.000.000
		Gedung Garasi/Pool Permanen	1	75.433.000
		Gedung Garasi/Pool Semi Permanen	1	50.000.000
		Gedung pemotong hewan permanen	1	213.000.000
		Bangunan Terbuka lainnya	1	53.987.000
		Bangunan Untuk kandang	3	668.294.538
		Bangunan Gedung Tempat Kerja lainnya Permanen	3	156.952.000
		Bangunan Gedung Tempat Kerja lainnya Darurat	1	11.500.000
		Bangunan lainnya	2	65.000.000
		Bangunan tempat parkir	1	173.417.000
		Rumah Negara Golongan I Tipe C Permanen	1	86.122.000
		Rumah Negara Golongan II Tipe C Permanen	4	344.488.000
		Rumah Negara Golongan II Tipe D Permanen	4	246.060.000
		Rumah Negara Golongan II Tipe E Permanen	4	177.164.000



		Rumah Negara Golongan III Tipe B Permanen	2	295.274.000
		Rumah Negara Golongan III Tipe C Permanen	5	461.613.000
		Rumah Negara Golongan III Tipe D Permanen	5	329.721.000
<b>No.</b>	<b>Uraian</b>	<b>Jenis</b>	<b>Kuantitas</b>	<b>Nilai</b>
		Mess/Wisma/Bungalow/Tempat Peristirahatan permanen	4	1.614.101.000
		Asrama permanen	1	848.838.000
		Tugu/Tanda Batas Administrasi Kepemilikan	1	22.500.000
		Pagar Permanen	3	572.277.000
		Pagar Darurat	1	190.759.000
		Tugu/Tanda Batas Lainnya	1	18.332.000
<b>4.</b>	<b>Jalan dan Jembatan</b>	Jalan Khusus Kompleks	1.700	125.715.000
		Jalan Lainnya	1	139.000.000
<b>5.</b>	<b>Irigasi</b>	Sumur dengan pompa (Bangunan Pengambilan Irigasi)	1	108.339.000
		Bangunan sawah irigasi teknis	1	139.000.000
		Bangunan sawah irigasi Semi teknis	1	143.936.000
		Saluran drainase	1	63.400.000
		Embung/Waduk Lapangan	3	1.681.950.000
		Sumur dengan pompa (bangunan pengambilan)	3	166.668.000



		pengembangan sumber air)		
		Bangunan sawah irigasi air tanah semi teknis	1	31.700.000
		Bak penyimpanan/tower air baku	1	86.709.000
		Bangunan menara/bak penampung/Reservoir Air Minum	3	114.120.000
		Bangunan pompa air buangan domestik	1	15.216.000
No.	Uraian	Jenis	Kuantitas	Nilai
		Bangunan jembatan (bangunan pelengkap air kotor)	1	12.680.000
		Saluran Air kotor sambungan dari Rumah	1	45.648.000
<b>6.</b>	<b>Jaringan</b>	Instalasi lain-lain	1	168.500.000
		Jaringan Pembawa kapasitas Besar	1	100
		Jaringan Induk Distribusi Kapasitas Sedang	1	217.019.000
<b>7.</b>	<b>Aset Tetap Lainnya</b>	Buku Lainnya	250	25.000.000
		Sapi potong	10	78.000.000
		Ternak lainnya	9	100.000.000
<b>8.</b>	<b>Aset tetap yang tidak digunakan</b>	Micro bus (penumpang 15 s/d 29 orang)	1	310.000.000
		Overhead Projector	1	25.000.000
		Meja komputer	2	840.880
		Uninterrupted power supply (UPS)	2	1.094.800
		LCD Projector/Infocus	1	7.000.000



	P.C Unit	2	23.842.000
	Laptop	3	34.888.000
	Printer	2	1.284.320

## 2.7 Anggaran

Pagu DIPA (Daftar Isian Pelaksanaan Anggaran) BBPP Kupang mengalami beberapa revisi DIPA, pada awal tahun 2020 DIPA BBPP Kupang dalam mendukung pelaksanaan tugas dan fungsi BBPP Kupang adalah sebesar Rp. 16.269.944.000,-(enam belas milyar dua ratus enam puluh sembilan juta sembilan ratus empat puluh empat ribu rupiah). Namun mengalami revisi sebanyak delapan kali yakni : a) tanggal 06 Februari 2020, revisi I, merubah pagu menjadi Rp. 16.269.944.000, b) tanggal 13 Februari 2020, revisi II pagu berubah menjadi Rp. 16.269.944.000) tanggal 03 Maret 2020, revisi III, c) tanggal 09 Oktober 2019, revisi IV, d) tanggal 29 April 2020, revisi V, e) tanggal 19 Juni 2020, revisi VI, f) tanggal 22 Juli 2020 revisi VII, g) tanggal 16 Agustus 2020, revisi VIII, h) tanggal 13 Oktober 2020 Sehingga DIPA Balai Besar Pelatihan Peternakan Kupang Tahun 2020 sebesar 16.269.944.000 Rincian anggaran tertera pada tabel 9 berikut ini:

**Tabel 9.Rincian Anggaran Keuangan BBPP Kupang Tahun 2020**

No.	Uraian	Bulan	Anggaran (Rp)
1.	DIPA Awal	12 November 2019	16.269.944
2	DIPA revisi I	06 Februari 2020	16.269.944
3	DIPA revisi II	13 Februari 2020	16.269.944
4	DIPA revisi III	03 Maret 2020	16.269.944
5	DIPA revisi IV	29 April 2020	14.048.994
6	DIPA revisi V	19 Juni 2020	11.466.520
7	DIPA revisi VI	22 Juli 2020	11.466.520
8	DIPA revisi VII	16 Agustus 2020	11.416.520
9	DIPA revisi VIII	13 Oktober 2020	11.416.437
<b>DIPA Murni BBPP Kupang</b>			<b>16,269.944</b>



Tabel10. Rincian Jenis Kegiatan dan Jumlah Anggaran Tahun 2020

JENIS KEGIATAN/SUB KEGIATAN	JUMLAH ANGGARAN
<b>Program Peningkatan Penyuluhan dan Pelatihan Pertanian</b>	11.416.437.000
<b>Pemantapan Sistem Pertanian</b>	
<b>Pelatihan Vokasi Bidang Pertanian dan Pelatihan Mendukung Program Prioritas Pembangunan Pertanian</b>	<b>2.297.010.000</b>
Pelatihan Teknis	<b>1.866.841.000</b>
Pelatihan Bisnis Kewirausahaan	18.000.000
Pelatihan Mitigasi dan Adaptasi	69.378.000
<b>Pelatihan Tematik Peternakan 3 Hari</b>	336.791.000
<b>Pelatihan Fungsional Bidang Peternakan 21 Hari</b>	<b>6.000.000</b>
<b>Penumbuhan dan Penguatan P4S</b>	<b>131.800.000</b>
Layanan Sarana dan Prasarana	994.146.000
<b>Layanan Dukungan Manajemen Satker</b>	603.471.000
<b>Layanan Perkantoran</b>	<b>7.390.093.000</b>
Gaji dan Tunjangan	<b>4.737.927.000</b>
<b>Operasional dan Pemeliharaan</b>	2.652.166.000

**III.****PROGRAM, RENCANA DAN REALISASI KEGIATAN DAN ANGGARAN****3.1 Program**

Program yang di kelola dan menjadi tanggung jawab BBPP Kupang tahun 2020 adalah program peningkatan penyuluhan. Pendidikan dan pelatihan pertanian dengan fokus pada peningkatan efektifitas penyuluhan dalam mendukung pencapaian target pembangunan nasional.

Secara umum program dan kegiatan BBPP Kupang pada tahun 2020 adalah mendukung program dan kegiatan badan penyuluhan dan pengembangan sumber daya manusia pertanian (BPPSDMP) yaitu pemantapan sistem pelatihan pertanian dengan target capaian output dan suboutput yang dituangkan dalam DIPA tahun anggaran 2020 yaitu:

- 1). Pelatihan vokasi bidang pertanian dan pelatihan mendukung prioritas Pembangunan pertanian;
- 2). Penumbuhan, penguatan dan fasilitas kelembagaan pelatihan swadaya 6 unit;
- 3). Layanan sarana dan prasarana internal;
- 4). Layanan dukungan manajemen;
- 5). Layanan perkantoran;

Paradigma baru untuk mempercepat dan mengembangkan SDM Pertanian (petugas/penyuluh/petani maupun *stakeholders*) yaitu dengan cara lebih mendekatkan pelayanan pelatihan ke sentra produksi pertanian. Secara prinsip pelatihan berawal dari petugas/penyuluh/petani berakhir pada petani/peternak/*stakeholders* dengan sistem "*Bottom-Up Planning*" dan dilaksanakan secara partisipatif.

Metode pelatihan menggunakan pendekatan andragogi, individu, dan partisipatif. Pendekatan andragogi melalui *Experiential Learning Cycle (ELC)* atau AKOSA (Alami, Kemukakan, Olah, Simpulkan, Aplikasikan) yang merupakan salah satu pendekatan yang tepat untuk pelaksanaan kegiatan pelatihan teknis, fungsional, dan kewirausahaan di bidang pertanian-peternakan.



Dalam melaksanakan tugas pokok dan fungsinya, BBPP Kupang menjalin kerjasama dengan instansi lingkup pertanian baik tingkat pusat, propinsi, kabupaten/kota, pemerintah provinsi, kabupaten/kota, perguruan tinggi, Pusat Pelatihan Pertanian Pedesaan Swadaya (P4S), yang memanfaatkan langsung BBPP Kupang.

### 3.2 Rencana dan Realisasi Kegiatan

Rencana dan realisasi kegiatan BBPP Kupang Tahun Anggaran 2020 selengkapnya termuat dalam tabel berikut ini.

**Tabel 11. Rencana dan Realisasi Progam/Kegiatan BBPP Kupang Tahun Anggaran 2020**

<b>kode</b>	<b>Program Kegiatan</b>	<b>Pagu</b>	<b>Realisasi</b>	<b>%</b>	<b>Sisa Anggaran</b>
1810	Pemantapan Sistem Pertanian	11.416.437.000	11.313.150.618	99,10%	103.283.382
1810.001	Pelatihan Vokasi mendukung Komoditas Strategis Pertanian	2.297.010.000	2.296.821.545	99,99%	188.455
1810.003	Penguatan P4S	131.800.000	131.800.000	100%	-
18.10.970	Layanan Internal (Base Line)	954.900.000	948.900.000	99,37%	6.000.000
18.10.951	Layanan Dukungan Manajemen Pelatihan	439.626.000	439.585.159	99,99	40.841
18.10.994	Layanan Perkantoran	7.047.093.000	6.943.044.114	98,62	97.048.886
18.10.994.01	Gaji dan Tunjangan	4.387.927.000	4.290.927.185	97,79	96.999.811
18.10.994.02	Operasional dan Pemeliharaan Kantor	2.652.166.000	2.652.116.925	100	49.075
<b>JUMLAH</b>		<b>11.416.437.000</b>	<b>11.313.150.618</b>	<b>99,10%</b>	<b>103.283.382</b>



Berdasarkan table 11 diatas, dapat dikemukakan bahwa realisasi anggaran terserap 99.10% (Rp. 11.131.150.618.) dan tidak terserap sebesar 0,90% (Rp. 103.283.382)

Dari komponen kegiatan tersebut, ada 3 (tiga) kegiatan yang jumlah dananya masih tersisa yaitu :

1. Layanan Internal sebesar Rp. 6.000.000,-Layanan Perkantoran bersumber dari a) gaji dan tunjangan sebesar Rp. 96.999.811..

**REALISASI KEGIATAN PELATIHAN BALAI BESAR PELATIHAN PETERNAKAN  
(BBPP) KUPANG TAHUN 2020**

NO	KEGIATAN PELATIHAN TEKNIS DI BBPP KUPANG TAHUN 2020	Waktu Pelaksanaan (Tgg, Bln & Thn)	REALISASI		JML
			L	P	
<b>A</b>	<b>A P A R A T U R</b>				
<b>I</b>	<b>PELATIHAN TEKNIS PETERNAKAN (Lokasi Di BBPP Kupang)</b>				
1	PELATIHAN TEKNIS BUDIDAYA SAPI POTONG BAGI PENYULUH/PETUGAS	27 Jan s/d 02 Feb 2020	22	8	30
2	PELATIHAN TEKNIS PENGOLAHAN DAN PENGAWETAN PAKAN BAGI PETUGAS-PENYULUH	27 Jan s/d 02 Feb 2020	20	10	30
3	PELATIHAN TEKNIS PENYEGARAN IB BAGI PENYULUH/PETUGAS	27 Jan s/d 02 Feb 2020	28	2	30
4	PELATIHAN TEKNIS KESEHATAN TERNAK SAPI BAGI PENYULUH/PETUGAS	06 s/d 12 Feb 2020	21	9	30
5	PELATIHAN TEKNIS INDUK DAN PEDET BAGI PENYULUH/PETUGAS	06 s/d 12 Feb 2020	17	13	30
6	PELATIHAN TEKNIS PENGOLAHAN HASIL TERNAK BAGI PENYULUH/PETUGAS	06 s/d 12 Feb 2020	7	23	30
7	PELATIHAN TEKNIS FORMULASI PAKAN BAGI PENYULUH/PETUGAS	17 s/d 23 Feb 2020	14	16	30
8	PELATIHAN TEKNIS TERNAK KAMBING BAGI PENYULUH/PETUGAS	17 s/d 23 Feb 2020	21	9	30
9	PELATIHAN TEKNIS PENGOLAHAN LIMBAH BAGI PENYULUH/PETUGAS	17 s/d 23 Feb 2020	22	8	30
10	PELATIHAN TEKNIS PEMERIKSAAN KEBUNTINGAN BAGI PENYULUH/PETUGAS	02 s/d 08 Feb 2020	23	7	30
11	PELATIHAN TEKNIS MANAJEMEN HIJAUAN PAKAN TERNAK (HPT) BAGI PENYULUH/PETUGAS	02 s/d 08 Feb 2020	18	12	30
12	PELATIHAN MITIGASI DAN ADAPTASI PERUBAHAN IKLIM	02 s/d 08 Feb 2020	28	2	30
		<b>J u m l a h</b>	<b>241</b>	<b>119</b>	<b>360</b>





<b>II PELATIHAN TEKNIS TEMATIK PETERNAKAN BAGI APARATUR ( Penyuluh )</b>					
1	ANGK. I DI BPP GOLEWA KAB. NGADA	02 s/d 04 Maret 2020	21	9	30
2	ANGKATAN II DI KAB. MANGGARAI	02 s/d 04 Maret 2020	28	2	30
3	ANGK. III DI KAB. MATIM	05 s/d 07 Maret 2020	26	4	30
4	ANGKATAN IV DI KAB. MANGGARAI BARAT	05 s/d 07 Maret 2020	27	3	30
5	ANGKATAN V DI KAB. KUPANG	09 s/d 11 Maret 2020	18	12	30
6	ANGKATAN VI DI KAB. TTS	12 s/d 14 Maret 2020	22	8	30
7	ANGKATAN VII DI BPP MARITENGGAE KAB. SIDRAP	21 s/d 23 Maret 2020	11	19	30
8	ANGKATAN VIII DI BPP MATTIRO BULU KAB. PINRANG	19 s/d 21 Maret 2020	-	-	-
9	ANGKATAN IX DI KAB. MAROS	18 s/d 20 Maret 2020	16	14	30
10	ANGKATAN X DI KAB. GOWA	16 s/d 18 Maret 2020	13	17	30
<b>J u m l a h</b>			<b>182</b>	<b>88</b>	<b>270</b>
<b>J u m l a h Peserta Aparatur</b>			<b>423</b>	<b>207</b>	<b>630</b>

NO	KEGIATAN PELATIHAN TEKNIS PADA WILAYAH KERJA BBPP KUPANG TAHUN 2020	Waktu Pelaksanaan (Tgg, Bln & Thn)	REALISASI		JML
			L	P	
<b>B</b>	<b>NON APARATUR</b>				
<b>I</b>	<b>PELATIHAN TEKNIS TEMATIK PETERNAKAN BAGI NON APARATUR</b>				
1	ANGKATAN I DI DESA BIPOLO KAB. KUPANG	09 s/d 11 Maret 2020	23	7	30
2	ANGKATAN II DI KAB. TTS	12 s/d 14 Maret 2020	28	2	30
3	ANGKATAN III DI KANTOR KELURAHAN BAJAWA	02 s/d 04 Maret 2020	10	21	31
4	ANGKATAN IV DI AULA DISNAK . KAB.MANGGARAI	02 s/d 04 Maret 2020	28	3	31
5	ANGKATAN. V DI BPP RANAMESE KAB. MATIM	05 s/d 07 Maret 2020	19	12	31



6	ANGKATAN VI DI DALONG DS. WATU NGGELEK KEC.KOMODO KAB. MANGGARAI BARAT	05 s/d 07 Maret 2020	22	9	31
7	ANGKATAN VII DI BPP WARAS SELATAN KOTA PALOPO	16 s/d 18 Maret 2020	24	6	30
8	ANGKATAN VIII DI KAWASAN PERTANIAN TERPADU URAIYANG KEC. MAJEULENG KAB. WAJO	18 s/d 20 Maret 2020	30	0	30
9	ANGKATAN IX DI KAB. SOPENG	17 s/d 19 Maret 2020	29	1	30
10	ANGKATAN X DI KAB.GOWA	17 s/d 19 Maret 2020	25	5	30
			<b>Jumlah</b>	<b>238</b>	<b>66</b>
					<b>304</b>

<b>II PELATIHAN VOKASI IB BAGI NON APARATUR</b>					
1	PELATIHAN PENGOLAHAN HASIL BAGI NON APARATUR ( E_Learning)	14 s/d 16 April 2020	13	17	30
2	PELATIHAN FORMULATOR PAKAN RUMINANSIA BAGI NON APARATUR ( E_Learning)	16 s/d 18 April 2020	24	6	30
<b>III PELATIHAN PKb, IB dan ATR BAGI NON APARATUR</b>					
1	PELATIHAN PKb	29 Sept s/d 19 Okt 2020	5	3	8
2	PELATIHAN IB	29 Sept s/d 19 Okt 2020	14	0	14
3	PELATIHAN ATR	29 Sept s/d 19 Okt 2020	5	3	8
			<b>Jumlah</b>	<b>61</b>	<b>29</b>
					<b>90</b>
<b>Jumlah Peserta Non Aparatur</b>					<b>394</b>

<b>TOTAL PELATIHAN 2020</b>	<b>1.024</b>
-----------------------------	--------------



Berdasarkan rekapitulasi kegiatan pelatihan yang telah diselenggarakan dalam Tahun 2020 dapat diperoleh gambaran sebagai berikut :

1. Balai Besar Pelatihan Peternakan Kupang telah melaksanakan 40 Angkatan (tiga puluh tujuh) pelatihan dengan rincian:
  - a. 22 Pelatihan bagi Aparatur Pertanian (Petugas/Penyuluh).
  - b. 15 Pelatihan bagi Nonaparatur Pertanian (Petani/Peternak).
  - c. 3 Pelatihan kerjasama (lembang)
2. Realisasi peserta pelatihan sebanyak 1.024 orang, dengan rincian :
  - a. 630 orang merupakan peserta Aparatur Pertanian.
  - b. 394 orang merupakan peserta Nonaparatur Pertanian.
3. Balai Besar Pelatihan Peternakan Kupang juga telah melaksanakan pelatihan kerjasama sebanyak 3 angkatan dengan jumlah peserta 30 orang

### **3.3 Rencana dan Realisasi Keuangan**

Balai Besar Pelatihan Peternakan Kupang dalam Tahun 2020 memperoleh anggaran yang berasal dari APBN sebesar Rp. 16.269.944.000,-.(enam belas milyar dua ratus enam puluh sembilan juta sembilan ratus empat puluh empat ribu rupiah). Namun pada tanggal 06 februari 2020 dilaksanakan revisi I berupa pembukaan pemblokiran untuk kegiatan penumbuhan dan penguatan P4S sebesar Rp. 60.000.000. Pada tanggal 16 februari 2020 dilaksanakan revisi II menyakut dengan update data di halaman 3 DIPA, tanggal 03 maret 2020 dilaksanakan revisi III menyakut dengan pengurangan dana pada belanja barang, (pengurangan jumlah pelatihan) tetapi tidak merubah pagu anggaran, tanggal 29 april 2020 revisi IV menyakut dengan refocusing, tanggal 19 juni 2020 revisi V menyakut dengan pengurangan anggaran untuk penanganan pandemi covid 19 sebesar Rp. 2,582.960.000, tanggal 22 juni 2020 revisi VI menyakut dengan update halaman 3 DIPA, tanggal 16 agustus 2020 refocusing sebesar Rp.50.000.000 dan tanggal 13 oktober 2020 revisi VII menyakut dengan refocusing gaji sebesar Rp.389.163.000 untuk penambahan dana pada penanganan covid 19, sehingga anggaran yang ada sampai dengan akhir tahun 2020 sebesar Rp. 11.416.437.000 dan realisasi anggaran sampai dengan 31 desember 2020 sebesar Rp. 11.313.150.618 ( sebelas milyar empat ratus enam belas juta empat ratus tiga puluh tujuh ribu rupiah) atau 0,90%

**Tabel 13. Komposisi Alokasi Anggaran Berdasarkan Jenis Belanja Tahun 2020**

No.	Uraian	Anggaran (Rp)	Realisasi (Rp)	% Realisasi	Sisa (Rp)
<b>I.</b>	<b>DIPA</b>				
1.	Belanja Pegawai	4.387.927.000	4.290.927.189	97,79	96.999.811
2.	Belanja Barang	6.073.610.000	6.073.323.429	100	286.571
3.	Belanja Modal	954.900.000	9.408.900.000	99,37	6.000.000
	<b>Jumlah</b>	<b>11.416.437.000</b>	<b>11.313.150.618</b>	<b>99,10</b>	<b>103.286.382</b>

Berdasarkan table diatas dapat diperoleh keterangan realisasi anggaran selama Tahun 2020 yang berakhir tanggal 31 Desember 2020 menghabiskan dana sebesar Rp. 11.313.150.618,- (sebelas milyar tiga ratus tiga belas juta seratus lima puluh enam ratus delapan belas ribu rupiah) atau mencapai 99.10% dari total anggaran DIPA sebesar Rp. 11.916.437.000,- (sebelas milyar sembilan ratus enam belas juta empat ratus tiga puluh tujuh ribu rupiah). Sisa anggaran sebesar Rp. 103.286.382,- (seratus tiga juta dua ratus delapan puluh enam ribu tiga ratus delapan puluh dua rupiah) atau 0,90 %.

Selain kegiatan yang didukung oleh DIPA BBPP Kupang, pada tahun 2020 ini Balai Besar Pelatihan Peternakan juga telah melaksanakan kegiatan pelatihan kerjasama dengan pihak lain sebagai berikut :

**Tabel. 14 Kegiatan Pelatihan Kerjasama**

No	Jenis Kegiatan	Rencana	Realisasi
1.	Pelatihan PKB	8	8
2.	Pelatihan IB	14	14
3	Pelatihan ATR	8	8
	Jumlah	30	30



## Padi

No	KA B/K OTA	CAPAIAN LTT PADI April 2020 - Oktober 2020																									
		Apr`20			Mei`20			Jun`20			Jul`20			Agst`20			Sept`20			Okt`20			Nov`20			Des`20	
		T ar ge t	Re ali sas i	KO RE KS I	T ar ge t	Re ali sas i	KO RE KS I	T ar ge t	Re ali sas i	KO RE KS I	T ar ge t	Re ali sas i	KO RE KS I	T ar ge t	Re ali sas i	KO RE KS I	T ar ge t	Re ali sas i	KO RE KS I	T ar ge t	Re ali sas i	KO RE KS I	T ar ge t	Re ali sas i	KO RE KS I	T ar ge t	KO RE KS I
5	Nga da	42 9	13 3	125	12 7	24	1. 78 8	55 8		44 5	19 2	241	49 3	49 3		48 5	20 3		48	63		44 7			1. 15 5		
6	Man gar ai Tim ur	24 4	51 4		67 2	84 4	834	99 1	2.0 90	2.1 02		2. 56 3	1.6 22	1.6 80	1. 08 3	90 7		23 7	15 9		11 0	25 6		39 0		1. 16 8	
7	Man gar ai	92	51	131	96 7	50 1	495	2. 26 1	2.1 56	2.2 46		3. 13 0	1.9 59	2.1 43	3. 27 6	1.1 61		12 0	23 2		65	23 1		24 4		1. 77 0	
8	Man gar ai Bara t	1. 62 4	1.8 18		3. 15 8	4.3 15		3. 43 9	5.5 94			1. 84 4	1.4 17	2.5 97	4. 33 2	2.3 09		2. 32 7	2.1 85	2.3 27	1. 44 5	1.5 44		3. 23 3		10 .5 97	
	<b>Juml ah</b>	<b>2.3 89</b>	<b>2.5 16</b>		<b>4.9 24</b>	<b>5.6 84</b>		<b>8.4 79</b>	<b>10. 398</b>			<b>7.9 82</b>	<b>5.1 90</b>		<b>9.1 84</b>	<b>4.8 70</b>		<b>3.1 69</b>	<b>2.7 79</b>		<b>1.6 68</b>	<b>2.0 94</b>		<b>4.3 14</b>	<b>-</b>	<b>14. 69 0</b>	<b>-</b>



**JAGUNG**

No	KA B/K OT A	CAPAIAN LTT JAGUNG April 2020 - Oktober 2020																										
		Apr`20		Mei`20		Jun`20		Jul`20		Agst`20		Sept`20		Okt`20		Nov`20		Des`20										
		T ar ge t	Re ali sas i	KO RE KS I	T ar ge t	Re ali sas i	KO RE KS I	T ar ge t	Re ali sas i	KO RE KS I	T ar ge t	Re ali sas i	KO RE KS I	T ar ge t	Re ali sas i	KO RE KS I	T ar ge t	Re ali sas i	KO RE KS I	T ar ge t	Re ali sas i	KO RE KS I	T ar ge t	Re ali sas i	KO RE KS I			
5	Nga da	17	20		31	281		21 5	215	217	18 5	96	117	13 4	8		56			3	21			18 7			1. 14 6	
6	Man gar ai Tim ur	18 1	68		34 7	53	52	27 1	213		17 5	42	60	43	48		11 5	198		34 1	1.1 12			1. 50 0			1. 12 0	
7	Man gar ai	53	20	72	80	25	79	28 3	180	240	23 8	1		10 0	30		98 5	529		1. 53 5	515			62 5			57 0	
8	Man gar ai Bara t	72	68	68	30 9	32		75 7	649		13 1	157	345	1. 06 6	57		2. 58 8	1.2 14		-	1.2 97			1. 21 0			86 9	
	<b>Jum lah</b>	<b>32 4</b>	<b>176</b>		<b>76 7</b>	<b>391</b>		<b>1. 52 6</b>	<b>1.2 57</b>		<b>72 9</b>	<b>296</b>		<b>1. 34 3</b>	<b>143</b>		<b>3. 74 4</b>	<b>1.9 41</b>		<b>1. 87 9</b>	<b>2.9 45</b>			<b>3. 52 2</b>	<b>-</b>		<b>3. 70 5</b>	<b>-</b>



**KEDELAI**

No	KA B/KOTA	CAPAIAN LTT KEDELAI April 2020 - Oktober 2020																											
		Apr`20		Mei`20		Jun`20		Jul`20		Agst`20		Sept`20		Okt`20		Nov`20		Des`20											
		Tar	Re	KO	T	Re	KO	T	Re	KO	T	Re	KO	T	Re	KO	T	Re	KO	T	Re	KO	T	Re	KO	T	KO		
		ge	ali	RE	ar	ali	RE	ar	ali	RE	ar	ali	RE	ar	ali	RE	ar	ali	RE	ar	ali	RE	ar	ali	RE	ar	RE		
		t	si	I	ge	si	I	ge	si	I	ge	si	I	ge	si	I	ge	si	I	ge	si	I	ge	si	I	ge	I		
5	Ngada	1			1	10		3	6					-						5						5		-	
6	Manggarai Timur	7			5	0,25		6	18	19	35	5	8,00	8					10						8		-		
7	Manggarai	34			10	15	17	56	72	66	35	20							26						14		34		
																												5	
8	Manggarai Barat	4	-		3	5		37	10		16	16	19	-	-												60		
																												0	
	<b>Jumlah</b>	<b>46</b>	<b>-</b>			<b>30</b>			<b>20</b>			<b>41</b>							<b>27</b>							<b>1</b>		<b>94</b>	
									<b>0</b>										<b>5</b>							<b>-</b>		<b>5</b>	







Berdasarkan data yang ditampilkan pada table 15 menunjukkan bahwa presentase target dan realisasi Luas Tambah Tanam (LTT) untuk tanaman padi sudah mencapai target, dengan rata-rata 99,00%. Sementara untuk tanaman jagung tidak mencapai LTT 51,00%.. Sedangkan untuk tanaman kedelai, tingkat pencapaian LTT 38,00% dari target, hal ini disebabkan oleh target LTT tidak terpenuhi, tanaman padi di kabupaten ngada tidak mencapai target, manggarai timur melebihi target, manggarai tidak mencapai target dan manggarai barat melebihi target., hal ini disebabkan oleh benih yang dibutuhkan tidak tersedia pada saat lahan sudah disiapkan oleh petani.





## IV.

### PERMASALAHAN DAN UPAYA TINDAK LANJUT

#### 4.1 Permasalahan

##### A. Disiplin Pegawai

- Masih terdapat karyawan/pegawai dengan akumulatif satu tahun, keterlambatan masuk kantor dan pulang sebelum waktunya yang mencapai 5 (lima) hari 4.30% dan lebih dari 14 hari (1.07%)
- Belum seluruh pegawai mengenakan atribut sesuai dengan ketentuan yang berlaku.
- Pegawai yang melakukan izin/cuti belum terlalu mematuhi ketentuan yang berlaku

##### B. Perencanaan Pelatihan

- Analisa Kebutuhan Pelatihan (AKP) / Identifikasi Kebutuhan Pelatihan (IKP) dilaksanakan, namun belum sepenuhnya berpedoman pada Permentan no. 71/Permentan/OT.140/J/13 tanggal 8 juli 2013
- Nama-nama calon peserta pelatihan yang diusulkan oleh instansinya tidak sesuai dengan persyaratan, keterlambatan pengiriman nama-nama calon peserta pelatihan dari daerah
- Komunikasi dengan calon peserta pelatihan masih terbatas mengingat medan yang cukup berat yakni wilayah kerja BBPP Kupang terdiri dari gugusan kepulauan dengan kondisi belum semuanya terjangkau sarana komunikasi (telp, Fax)
- Term Of Reference (TOR)* pelatihan yang disusun oleh penanggung jawab kegiatan/widyaiswarabelum dibahas bersama-sama baik dengan Bidang Program dan Penyelenggara Pelatihan sebagai acuan untuk pembahasan RKAKL tahun berikutnya.
- Jadwal pelaksanaan pelatihan sering berubah sehingga rentang waktu antara pengusulan dengan pelaksanaan yang dijadwalkan sangat pendek, mengingat kondisi wilayah kerja dari pulau-pulau.
- Konsistensi program kegiatan nasional di Balai dan Renstra yang diterapkan masih perlu dibenahi untuk mendapatkan kesinambungan antara renstra dengan



pelatihan yang dilakukan, sehingga terjadi sinkronisasi dan implementasi kegiatan yang mendukung tercapainya program kementan.

### C. Administrasi

- Distribusi surat antara Balai dengan dinas-dinas terkait maupun dengan UPT Pusat sering terlambat, dalam pengiriman dan penerimaannya.
- Inventarisasi Barang Milik Negara / Aset Balai sudah dilaksanakan dengan tertib, meliputi : pencatatan, penomoran, penempatan dan peruntukannya, sehingga terjadi kesulitan dalam pengecekan dan perawatan.
- Barang-barang inventaris di tiap ruangan/kelas/asrama yang sudah tercatat dalam daftar inventaris ruangan sering dipindahkan tanpa sepengetahuan petugas inventaris maupun penanggung jawab ruangan.
- Komunikasi/koordinasi dengan instansi/dinas terkait dalam pelaksanaan pelatihan baik pada saat AKP/IKP, evaluasi pasca pelatihan, dan bimbingan lanjutan, belum dilaksanakan secara optimal sehingga penyelenggaraan kegiatan pelatihan belum dapat berjalan sesuai dengan rencana.

### D. Pengorganisasian Balai

- Penugasan masing-masing pegawai yang melakukan pekerjaan tambahan sudah sesuai (sudah sesuai dengan tugas pokok dan fungsinya).
- Setiap pegawai yang ditugaskan belum sepenuhnya memaparkan hasil penugasan kepada atasan langsungnya.

### E. Instalasi Peralatan

- Sarana pengolah data yang sering menghambat penyelesaian tugas-tugas kantor seperti printer macet, komputer macet/*hang*.
- Audio visual untuk sarana belajar-mengajar seperti pengeras suara, LCD, lapyop/komputer belum terpasang permanen pada aula/kelas.
- Sarana komunikasi : teleponfacsimile, dan internet yang sering terganggu, sehingga menghambat pelaksanaan tugas-tugas balai, apalagi BBPP Kupang hanya memiliki satu humas.
- Sumber listrik dari PLN sering padam, sehingga sangat mengganggu tugas-tugas kantor apalagi pada saat berlangsungnya kegiatan pelatihan dan dapat mengakibatkan rusaknya peralatan-peralatan elektronik.



## F. Pelaksanaan Pelatihan

- Komunikasi antara balai dengan pemerintah daerah asal calon peserta pelatihan belum optimal sehingga peserta belum tiba pada saat pembukaan pelatihan selain itu calon pesertapelatihan mengalami hambatan karena hal-hal teknis yang terjadi didaerah asal peserta mengingat wilayah kerja BBPP Kupang terdiri dari pulau-pulau.
- Pemanfaatan sarana praktek yang belum optimal.
- Materi-materi tertentu yang diajarkan widyaiswara/pelatih belum seluruhnya menjawab kebutuhan dan kepentingan masyarakat tani (*farmer field needs*).
- Peserta pelatihan belum mematuhi jadwal pelaksanaan pelatihan/kegiatan harian yang telah disusun oleh panitia penyelenggara seperti terlambat masuk kelas, tidur di asrama pada saat latihan.

## G. Pengawasan (Monitoring dan Evaluasi)

- Pengiriman laporan kegiatan Balai belum tepat waktu, baik yang menyangkut laporan bulanan kegiatan unit kerja, Monev, LAKIP, SAI, BABMN, tahunan penyelenggaraan kegiatan karena hal-hal teknis dan belum optimalnya pengawasan internal.
- Rapat evaluasi sesudah penutupan pelatihan sudah dilaksanakan secara tertib

## H. Lain-lain

- Jaringan internet di Balai belum berfungsi secara optimal untuk semua ruangan/seksi sehingga berdampak pada kelancaran penyelesaian tugas-tugas.
- PelaksanaanKegiatan Bimbingan Lanjutan untuk purnawidyapelatihan di lapangan pada tahun 2019, tidak dilaksanakan oleh karena tidak tersedia dana untuk kegiatan tersebut.
- Pengadaan barang-barang belum seluruhnya sesuai dengan jadwal penetapan dan pengiriman barang, jaminan penawaran barang, penawaran harga, dan masa berlakunya jaminan barang.
- Kelengkapan administrasi untuk pengadaan barang (belanja modal) sering terlambat, sehingga menghambat dalam membuat laporan SIMAK BMN pada setiap akhir bulan,



## 4.2 Upaya Tindak Lanjut

### A. Disiplin Pegawai

- Diberlakukannya penghargaan dan sanksi (*Reward and Punishment*).
- Sistem absen menggunakan mesin *finger print* dan sistem manual yaitu dengan menuliskan namanya sendiri dan tanda tangannya, sehingga kehadiran pegawai dapat terkontrol dengan baik.
- Rekap kehadiran pegawai tiap bulan diprint pada setiap akhir bulan dikirim ke eselon I di Jakarta.
- Pihak Balai menetapkan seragam dinas sebagai berikut :
  - Hari Senin : Seragam Kementan
  - Hari Selasa : Seragam Balai (kemeja coklat)
  - Hari Rabu : Seragam Balai ( Kemeja Putih)
  - Hari Kamis : Seragam Kementan
  - Hari Jum'at : Baju Olahraga/ Baju Batik
- Memberlakukannya kembali aturan izin/cuti bagi pegawai sesuai dengan peraturan pemerintah tentang disiplin pegawai.
- Pegawai yang ditugaskan wajib membuat laporan perjalanan dinas.
- Pegawai yang ditugaskan harus dilengkapi dengan surat penugasan.

### B. Perencanaan Pelatihan

- Sebelum melaksanakan Analisa Kebutuhan Pelatihan (AKP)/Identifikasi Kebutuhan Pelatihan (IKP) ke lapangan, pihak Balai melakukan koordinasi/komunikasi dengan instansi terkait baik itu melalui telepon/surat/fax. Hal ini dilakukan agar hasilnya benar-benar sesuai dengan kebutuhan dan kepentingan masyarakat tani (*farmer field needs*).
- Term of Reference (TOR)* pelatihan dibahas dan disusun bersama-sama dengan Bidang Program dan Penyelenggara Pelatihan serta widyaiswara dengan cara menghidupkan kembali pertemuan rutin dan penajaman kembali sistem dan prosedur kerja Balai.
- Program pelatihan dirancang berdasarkan kompetensi kerja (*Competency Based Training/CBT*), hasil analisa kebutuhan calon peserta, dan kebijakan pembangunan wilayah. Sedangkan metodologi yang digunakan adalah Pendekatan *Experience Learning Cycle (ELC)* yang partisipatif.



- Dua minggu sebelum pelaksanaan pelatihan, pihak balai mengirimkan pemberitahuan ke instansi terkait (asal calon peserta) melalui surat resmi/telepon/faks sehingga instansi asal calon peserta pelatihan benar-benar siap untuk mengikuti pelatihan yang akan dilaksanakan.
- Pimpinan pada masing-masing unit kerja baik pada level eselon III dan IV maupun jabatan fungsional widayiswara perlu mensosialisasikan dan menyatukan kembali mengenai kedudukan, tugas pokok dan fungsi, visi dan misi balai kepada seluruh pegawai. Hal ini dimaksudkan agar seluruh SDM di Balai memiliki rasakebersamaan dalam melaksanakan tugas dan pekerjaan agar mencapai tujuan organisasi yakni dalam upaya optimalisasi sumberdaya dan sarana seperti yang diharapkan.
- Penyelenggaraanpelatihan menyusun chart pelaksanaan pelatihan dan disampaikan kepada setiap unit kerja, eselon III dan IV

### C. Administrasi

- Balai bekerjasama dengan Pos Indonesia dan Telkom dan swasta, pengiriman barang dan jasa yang terjamin, terpercaya, dan tepat waktu. Cara lain yang dilaksanakan adalah pemanfaatan elektronik mail (*email*).
- Balai membentuk tim reinventarisasi barang milik negara/aset balai agar keberadaannya benar-benar jelas dan pemanfaatannya sesuai dengan peruntukannya serta lalu lintas barang dapat dikendalikan dalam buku inventaris balai.
- Barang-barang inventaris yang sudah rusak kondisinya/tidak dapat dipergunakan/telah melewati batas tahun penggunaannya, segera dilakukan penghapusan (lelang) barang dengan tetap memperhatikan ketentuan dan aturan yang berlaku.
- Mendata kembali barang-barang di tiap-tiap ruangan/kelas/asrama dengan mencatat dan memasangnya di tiap ruangan tersebut sekaligus menunjuk penanggung jawab ruangan dengan diketahui oleh Bagian Umum/Perlengkapan dan Rumah Tangga.
- Balai perlu melakukan kerjasama dengan instansi terkait sehingga program Balai dapat berjalan lancar. Bentuk kerjasama itu dapat berupa kemitraan dalam penyelenggaraan pelatihan, pelayanan prima kepada peserta pelatihan yang datang ke Balai agar menimbulkan kesan yang positif terhadap balai.



#### **D. Pengorganisasian Balai**

- Menyatukan visi dan misi Balai serta menajamkan kembali tupoksi masing-masing pegawai yang telah di SK-kan oleh Kepala Balai melalui penetapan SKP setiap pegawai.
- Perlu melaksanakan pengkajian terhadap kualitas SDM di balai baik pejabat struktural, fungsional maupun pelaksana lapangan. agar proporsi pekerjaan bagi setiap pegawai yang melaksanakannya sesuai dengan standar kompetensi kerja dan kompetensi yang dimiliki pegawai tersebut..
- Menghidupkan kembali pertemuan rutin dan pertemuan berkala baik pejabat struktural, fungsional maupun pelaksana lapangan agar semua keputusan yang diambil sesuai dengan kegiatan-kegiatan berkaitan dengan pengembangan balai agar lebih baik.

#### **E. Instalasi Peralatan**

- Pemeliharaan alat-alat elektronik secara berkala dengan melibatkan pihak yang berkompeten dalam bidangnya.
- Melengkapi sarana belajar di aula/kelas dengan perlengkapan audio visual yang canggih dan proyektor terbaru. Ini dibuktikan dengan pengadaan proyektor (LCD) sebanyak 4 (empat) buah.
- Keberadaan mesin telepon/faks 24 jam yang selalu siap dan penempatannya di ruang panitera (sekretaris balai). Hal ini dimaksudkan agar penggunaan telepon/fax benar-benar untuk urusan kantor dan biaya pemakaiannya bisa terkontrol (hemat).
- Insatalasi PLN di BBPP Kupang terpasang 8500 kVA. Meskipun kebutuhan listrik tersebut sebenarnya sudah mencukupi tetapi pada kenyataannya hampir setiap hari mengalami pemadaman. Hal ini sangat wajar, mengingat suplai/persediaan energi listrik (PLN) di Provinsi NTT sangat rendah. Apalagi lokasi kantor BBPP terletak di wilayah kabupaten jauh dari keramaian kota. Upaya yang ditempuh yaitu menggunakan mesin generator set (genset) yang ada untuk kelancaran tugas Balai walaupun sering kehabisan bahan bakar dan kapasitas listrik yang dihasilkan genset tersebut belum dapat mencukupi kebutuhan operasional pada jam kerja.

#### **F. Pelaksanaan Pelatihan**



- ☑ Upaya yang ditempuh agar peserta pelatihan dapat memenuhi target yang direncanakan antara lain :
  - Dua minggu sebelum pelaksanaan pelatihan, Balai mengirim surat ke instansi asal calon peserta pelatihan dan menghubunginya per telepon (*contact person*).
  - Kerjasama dengan biro perjalanan, dimana calon peserta diklat yang mengalami kendala biaya transportasi menghubungi biro perjalanan yang ditunjuk balai agar biaya tagihan tiket dibebankan ke Balai. Karena meskipun semua biaya transportasi ditanggung Balai, tapi kenyataannya calon peserta yang datang ke balai menggunakan dana sendiri (tidak mendapat dana talangan dari instansi asal).
- ☑ Balai melengkapi sarana praktek yang ada seperti laboratorium kesmavet, kebun praktek, ternak, dan sarana penunjang lainnya.
- ☑ Balai melakukan inventarisasi kebutuhan pelatihan yang berakar pada kebutuhan dan masyarakat tani dengan perencanaan yang partisipatif. Hal lain yang dilakukan adalah pengembangan SDM pelatih/widyaiswara dengan mengikuti magang, seminar, lokakarya, *training* maupun memberikesempatan melanjutkan pendidikan ke jenjang yang lebih tinggi (S-2/S-3).
- ☑ Panitia penyelenggara pelatihan memberlakukan aturan yang ada, menjunjung tinggi kedisiplinan semua pihak baik dari panitia, pelatih/widyaiswara maupun peserta pelatihan.
- ☑ Mewajibkan petugas penyusunan laporan penyelenggaraan pelatihan selesai dibuat selama 10 s/d 14 hari dan dikirim 2 (dua) minggu setelah pelaksanaan pelatihan ke pihak yang berkepentingan (*stakeholders*).

#### **G. Pengawasan (Monitoring dan Evaluasi)**

- ☑ Mengaktifkan kembali fungsi pengawasan dan pelaporan dibawah kendali langsung Kepala Balai mengenai jenis laporan yang harus disusun, instansi/lembaga yang dikirim laporan (penerima) dan waktu pengiriman laporan serta alur pelaporan.





#### H. Lain-lain

- Anggaran dana pemasangan perbaikan jaringan internet pada tahun 2020 sudah memenuhi kapasitas layanan
- Merekomendasikan pentingnya kegiatan bimbingan lanjutan untuk dilaksanakan sesuai dengan jadwal yang telah ditetapkan.
- Dalam membentuk tim pengadaan barang dan jasa, Balai menunjuk pegawai yang benar-benar kompeten dibidang tugasnya dan mampu melakukan tindakan pengawasan terhadap pengadaan barang dan jasa tersebut.
- Sarana instalasi praktek berupa alat pembuat guludan dilahan pertanian sudah diadakan pada tahun 2020 untuk mengoptimalkan pemanfaatan traktor serta membantu proses penyiapan lahan pertanian



**V.****KESIMPULAN DAN SARAN****5.1 Kesimpulan**

Berdasarkan hasil uraian laporan penyelenggaraan kegiatan Tahun Anggaran 2020, dapat disimpulkan sebagai berikut:

1. Jumlah pegawai BBPP Kupang sebanyak 85 (delapan puluh lima) orang dengan rincian : 59 (lima puluh sembilan) orang PNS, dan 29 (dua puluh sembilan) orang Tenaga Harian Lepas (THL). Dari 85 (delapan puluh lima) orang PNS tersebut, 11 (Sebelas) orang pejabat struktural, 11 (sebelas) orang merupakan fungsional widyaiswara, 1 orang fungsional arsiparis dan sisanya adalah fungsional umum (tenaga teknis dan tenaga administrasi).
2. Realisasi anggaran selama Tahun 2020 yang berakhir tanggal, 31 Desember 2020 menghabiskan dana Rp. 11.313.150.618,- (sebelas milyar tiga ratus tiga belas juta seratus lima puluh ribu rupiah) atau mencapai 99,10% dari total anggaran DIPA sebesar Rp. 11.416.457.000,- (sebelas milyar empat ratus enam belas juta empat ratus lima puluh tujuh ribu rupiah). Sisa anggaran sebesar Rp. 103.286.382,- (seratus tiga juta dua ratus delapan puluh enam tiga ratus delapan puluh dua ribu rupiah) atau 0,90 %.
3. Balai Besar Pelatihan Peternakan Kupang telah melaksanakan 75 (Tujuh Puluh Lima) pelatihan dengan rincian:
  - a. 22 Pelatihan bagi Aparatur Pertanian (Petugas/ Penyuluh).
  - b. 15 Pelatihan bagi Nonaparatur Pertanian (Petani/ Peternak).
  - c. 3 Pelatihan kerjasama (lembang)
4. Realisasi peserta pelatihan sebanyak 1.024 orang, dengan rincian :
  - a. 630 orang merupakan peserta Aparatur Pertanian.
  - b. 394 orang merupakan peserta Nonaparatur Pertanian.
  - c. 30 orang pelatihan kerjasama (lembang)
5. BBPP Kupang dengan segala kemampuan yang ada masih mampu mengatasi permasalahan yang terjadi selama Tahun Anggaran 2020. Hal ini terwujud karena SDM di Balai mempunyai semangat bersama-sama untuk bekerja mencapai tujuan organisasi (Balai) yakni optimalisasi sumberdaya dan sarana.



## 5.2 Saran

Beberapa saran perbaikan untuk pelaksanaan kegiatan di tahun berikutnya antara lain :

1. Pentingnya menyatukan visi, misi, tugas pokok dan fungsi BBPP Kupang dalam rangka pengembangan SDM pertanian yang profesional, berkarakter, dan berjiwa wirausaha.
2. Melakukan pengkajian terhadap kualitas SDM Balai baik pejabat struktural, fungsional, staf teknis, administrasi maupun pelaksana lapangan demi kemajuan Balai.
3. Penetapan program pelatihan harus disusun berdasarkan kompetensi kerja (*Competency Based Training*), hasil analisa kebutuhan calon peserta, berakar pada kebutuhan dan kepentingan masyarakat tani (*farmer field needs*) serta kebijaksanaan pembangunan wilayah.
4. Peningkatan kompetensi staf dan widyaiswara sesuai dengan bidang tugas dan keahlian perlu mendapat perhatian yang serius
5. Instalasi praktek perlu dilengkapi untuk menunjang pelaksanaan praktek yang dilakukan peserta pelatihan
6. Sarana dan prasarana hibah dari BPTP Kupang agar mendapat perhatian serius untuk diperbaiki, sehingga dapat dipergunakan sebagaimana mestinya



# LAMPIRAN



NAMA PELATIHAN : PELATIHAN ASISTEN TEKNIS REPRODUKSI (ATR) BAGI PETUGAS (Jumlah=8)															
NO	NAMA PESERTA	NIK	TEMPAT LAHIR	TANGGAL LAHIR	AGAMA	JENIS KELAMIN	STATUS PERKAWINAN	PENDIDIKAN TERAKHIR	ALAMAT RUMAH	TELPON HP	KELOMPOK ORGANISASI	JABATAN DALAM KELOMPOK	ALAMAT KELOMPOK	NAMA KABUPATEN PESERTA	NAMA PROVINSI PESERTA
1	Antonius Jafar Djampi	5301061106730001	Naibonat	6/11/1973	Kristen Katolik	Laki-laki	Menikah	SLTA	Jl. Timor Raya Km. 31 Kel. Naibonat Kec. Kupang Timur Kab. Kupang	081 246 723 481	Dinas Peternakan Kab. Kupang	Paramedis	Jl. Timor Raya Km. 39 Oelamasi Kab. Kupang	Kupang	Nusa Tenggara Timur
2	Dirkh J. Sunbanu, SKH	5302011601900002	SoE	1/16/1990	Kristen Protestan	Laki-laki	Menikah	S1	Jl. Cendana Kel. SoE Kec. Kota SoE Kab. TTS	085 338 303 929	Dinas Peternakan Kab. TTS	TLL	Jl. Ikan Arwana SoE	Timor Tengah Selatan	Nusa Tenggara Timur
3	drh. Adriawino B. Sanam	5302021208880004	Bikium	8/12/1988	Kristen Protestan	Laki-laki	Menikah	S1	Jl. L. Mella Kel. Biloto Kec. Mollo Selatan Kab. TTS	081 246 264 271	Dinas Peternakan Kab. TTS	Dokter Hewan Pendamping	Jl. Ikan Arwana SoE	Timor Tengah Selatan	Nusa Tenggara Timur
4	drh. Consalesius Ardyanto Ngangguk	5371032301920003	Kupang	1/23/1992	Kristen Katolik	Laki-laki	Belum Menikah	S1	Jl. Pluto 4 Rt. 15 / Rw. 06 Kel. Oesapa Selatan Kec. Kelapa Lima Kota Kupang	085 333 920 727	Pembibitan Ternak Dinas Kupang	Medik Veteriner	Jl. Timor Raya Km. 39 Ds. Kuimasi Kec. Fatuleu Kab. Kupang	Kupang	Nusa Tenggara Timur
5	drh. Didakus W.N. Janis	5371041311930001	Kupang	11/13/1993	Kristen Katolik	Laki-laki	Menikah	S1	Jl. TDM 2 Rt. 012 Rw. 003 Kel. TDM Kec. Oebobo Kota Kupang	081 337 581 994	Pembibitan Ternak Dinas Kupang	Medik Veteriner	Jl. Timor Raya Km. 39 Ds. Kuimasi Kec. Fatuleu Kab. Kupang	Kupang	Nusa Tenggara Timur
6	drh. Elyusie	7371135708820014	Ujung Pandang	8/17/1982	Kristen Protestan	Perempuan	Menikah	S1	Peum. Baumata Blok O No. 14 Ds. Baumata Barat Kec. Taebenu Kab. Kupang	081 337 105 264	Pembibitan Ternak Dinas Kupang	Medik Veteriner Muda	Jl. Arief Rachman Hakim No. 4 Kota Kupang	Kota Kupang	Nusa Tenggara Timur
7	drh. Rina Sari Anggreani	3578084202820005	Surabaya	2/2/1982	Kristen Protestan	Perempuan	Menikah	S1	Perum. Cendana Wangi C -8 Kel. Sikumana Kec. Maulafa Kota Kupang	081 330 030 639	Pembibitan Ternak Dinas Kupang	Medik Veteriner Pertama	Jl. Arief Rachman Hakim No. 4 Kota Kupang	Kota Kupang	Nusa Tenggara Timur
8	drh. Widi Purbaningsih	3374146607790001	Kendal	7/26/1979	Kristen Katolik	Perempuan	Menikah	S1	Jl. Nunu Oni Rt. 17 Rw. 06 Kel. Naimata Kec. Maulafa Kota Kupang	0811 900 336	Pembibitan Ternak Dinas Kupang	Medik Veteriner Muda	Jl. Arief Rachman Hakim No. 4 Kota Kupang	Kota Kupang	Nusa Tenggara Timur

NAMA PELATIHAN : PELATIHAN TEKNIS INSEMINASI BUATAN (IB) BAGI PETUGAS (Jumlah=14)															
NO	NAMA PESERTA	NIK	TEMPAT LAHIR	TANGGAL LAHIR	AGAMA	JENIS KELAMIN	STATUS PERKAWINAN	PENDIDIKAN TERAKHIR	ALAMAT RUMAH	TELPON HP	KELOMPOK ORGANISASI	JABATAN DALAM KELOMPOK	ALAMAT KELOMPOK	NAMA KABUPATEN PESERTA	NAMA PROVINSI PESERTA
1	Benjamin Alexander Pong	530104270494002	Utiuhuan	4/4/1994	Kristen Protestan	Laki-laki	Belum Menikah	SLTA	Utiuhuan Kec. Semau Selatan Kab. Kupang	085332644559	Setetes Madu	Anggota	Desa Camplong II Kec. Fatuleu Kab. Kupang	Kupang	Nusa Tenggara Timur
2	Dermi Utan	530110091279003	Pasar Paria	12/9/1981	Kristen Protestan	Laki-laki	Menikah	SD	Desa Camplong II Kec. Fatuleu Kab. Kupang	085237602882	Setetes Madu	Ketua	Desa Camplong II Kec. Fatuleu Kab. Kupang	Kupang	Nusa Tenggara Timur
3	Dominggus M. A. Bira	530125180679001	Raknamo	6/18/1979	Kristen Protestan	Laki-laki	Menikah	SLTA	Desa Raknamo Kec. Amabi Oefeto Kab. Kupang	085239193780	Fajar Pagi	Ketua	Desa Raknamo Kec. Amabi Oefeto Kab. Kupang	Kupang	Nusa Tenggara Timur
4	Ferdinandus Umbu Lagoru	531702061291002	Anajiaka	12/6/1991	Kristen Protestan	Laki-laki	Belum Menikah	SLTA	Tarus Kec. Kupang Tengah	082395887610	UPT Pembibitan Ternak	Petugas Veteriner		Kupang	Nusa Tenggara Timur
5	Goristen Alfred Golven Kase	530202021081001	Sakteo	10/2/1981	Kristen Protestan	Laki-laki	Menikah	SLTA	Sakteo Desa Binaus Kec. Mollo Tengah Kab. TTS	081381859934	Dewi Sri	Anggota	Sakteo Desa Binaus Kec. Mollo Tengah Kab. TTS	Timor Tengah Selatan	Nusa Tenggara Timur
6	Joni Saefatu	530201240797001	Soe	7/24/1997	Kristen Protestan	Laki-laki	Belum Menikah	S1	RT.13 / RW.006 Kel. Nunumeu Kec. Kota Soe	081238978060	Suka Maju	Anggota	Desa Tumu Kec. Amanuban Tengah	Timor Tengah Selatan	Nusa Tenggara Timur
7	Leksi Ukat	530104270585001	Uimakas	5/27/1985	Kristen Protestan	Laki-laki	Menikah	SLTA	Desa Batuanan Kec. Semau Kab. Kupang	082145707148	-	-	Desa Batuanan Kec. Semau Kab. Kupang	Kupang	Nusa Tenggara Timur
8	Marcus William Leo Manggi	537104310300002	Kupang	3/31/2000	Kristen Protestan	Laki-laki	Belum Menikah	SLTA	Liliba Kec. Oebobo Kota Kupang	087883833721	UPT Pembibitan Ternak PPT Disnak Prov.	Pemeliharaan Ternak	UPT Pembibitan Ternak PPT Disnak Prov. NTT	Kota Kupang	Nusa Tenggara Timur
9	Marianus A. Ade Geon	5371042004910012	Kupang	4/20/1991	Kristen Katolik	Laki-laki	Belum Menikah	SLTA	Jl. Bumi I Kel. Liliba Kec. Oebobo Kota Kupang	082237768522	UPT Instalasi Lili	Petugas Pemeliharaan Ternak	Jl. Timor Raya KM. 38	Kota Kupang	Nusa Tenggara Timur
10	Mesron Bay	530125120599001	Fatumnasi	5/12/1999	Kristen Katolik	Laki-laki	Belum Menikah	SLTA	Desa Fatumnasi Kec. Fatumnasi Kab. TTS	082247496471	Sinar Faenman	Anggota	Desa Fatumnasi Kec. Fatumnasi Kab. TTS	Timor Tengah Selatan	Nusa Tenggara Timur
11	Raimond N. Ismau	530117020895002	Bieto	8/2/1995	Kristen Protestan	Laki-laki	Belum Menikah	D3	Ds. Niukbaun, Kec. Amarasi Barat Kab. Kupang	081353580217	Talekot Monik	Anggota	Desa Camplong II Kec. Fatuleu Kab. Kupang	Kupang	Nusa Tenggara Timur
12	Sem Uki	530110110678001	Kupang	11/6/1978	Kristen Protestan	Laki-laki	Menikah	SD	Desa Camplong II Kec. Fatuleu Kab. Kupang	082385447410	Sabu Bani	Ketua	Desa Camplong II Kec. Fatuleu Kab. Kupang	Kupang	Nusa Tenggara Timur
13	Sugeng Dwi Pangestu	537102121093003	Kupang	10/12/1993	Kristen Protestan	Laki-laki	Belum Menikah	S1	Jln. RCTI No. 9 Kel. Bello Kec. Maulafa Kota Kupang	082331115202	UPT Pembibitan Ternak Disnak Prov. NTT	Pemeliharaan Ternak	Jl. Timor Raya KM. 38	Kota Kupang	Nusa Tenggara Timur
14	Yohanis Manu	530201260167001	Mnela	1/26/1976	Kristen Protestan	Laki-laki	Menikah	SLTA	Desa Kolbano Kec. Kolbano Kab. TTS	085253495041	Taole	Anggota	Desa Kolbano Kec. Kolbano Kab. TTS	Timor Tengah Selatan	Nusa Tenggara Timur

NAMA PELATIHAN : PELATIHAN TEKNIS PEMERIKSAAN KEBUNTINGAN (PKB) BAGI PETUGAS (Jumlah=8)															
NO	NAMA PESERTA	NIK	TEMPAT LAHIR	TANGGAL LAHIR	AGAMA	JENIS KELAMIN	STATUS PERKAWINAN	PENDIDIKAN TERAKHIR	ALAMAT RUMAH	TELPON HP	KELOMPOK ORGANISASI	JABATAN DALAM KELOMPOK	ALAMAT KELOMPOK	NAMA KABUPATEN PESERTA	NAMA PROVINSI PESERTA
1	Armansyah Kapitan	530106151274001	Tuatuka	12/15/1975	Kristen Protestan	Laki-laki	Menikah	SLTA	Jl. Amabi Oefeto Kel. Tuatuka Kec. Kupang Timur Kab. Kupang	081 237 327 910	Kelompok Tani Ternak Embun Harapan	Ketua	Jl. Amabi Oefeto Kel. Tuatuka Kec. Kupang Timur Kab. Kupang	Kupang	Nusa Tenggara Timur
2	Christin Yoanti Parera, S.Pt	537103691281002	Kupang	12/29/1981	Kristen Protestan	Perempuan	Menikah	S1	Jl. Waitama II No. 67 Kel. Nefonaek Kec. Kota Lama Kota Kupang	081 338 646 205	UPT. Pembibitan Ternak dan	Wasbitnak Pertama	Jl. Arif Rahman Hakim No. 4 Kota Kupang	Kota Kupang	Nusa Tenggara Timur
3	Dedy Mario Tjarly Kause	530202280391001	Tepas	3/28/1991	Kristen Protestan	Laki-laki	Belum Menikah	SLTA	Ds. Kesetnana Kec. Mollo Selatan Kab. TTS	082 147 185 973	Dinas Peternakan dan Kesehatan	Paramedik Veteriner		Timor Tengah Selatan	Nusa Tenggara Timur
4	Harun Bana	530125030668001	Sonkiko	6/3/1969	Kristen Katolik	Laki-laki	Belum Menikah	SD	Ds. Kuanheum Kec. Amabi Oefeto Kab. Kupang	082 359 582 016	Kelompok Tani Ternak Pelita	Anggota	Ds. Kuanheum Kec. Amabi Oefeto Kab. Kupang	Kupang	Nusa Tenggara Timur
5	Igusty Max Runa Tnunay	530119250389001	Nochaem	3/25/1989	Kristen Protestan	Laki-laki	Belum Menikah	SLTA	Ds. Pakubaun Kec. Amarasi Timur Kab. Kupang	082 247 545 426	Kelompok Tani Ternak Talekomonet	Anggota	Ds. Fatuleu Kab. Kupang	Kupang	Nusa Tenggara Timur
6	Juliana S.W Tombeg, S.Pt	537106640774001	Jakarta	7/24/1974	Kristen Protestan	Perempuan	Menikah	S1	Jl. Saptamarga II No. 48 Kel. Kuanino Kec. Kota Raja Kota Kupang	082 147 806 424	UPT. Pembibitan Ternak dan	Pengawas Mutu Pakan Muda	Jl. Arif Rahman Hakim No. 4 Kota Kupang	Kota Kupang	Nusa Tenggara Timur
7	Martha Tonu, A.Md	537103691281002	Alor	5/27/1984	Kristen Protestan	Perempuan	Menikah	D3	Jl. Banteng Kel. Airmona Kec. Kota Raja Kota Kupang	081 353 339 522	UPT. Pembibitan Ternak dan	Wasbitnak Pelaksana Lanjutan	Jl. Arif Rahman Hakim No. 4 Kota Kupang	Kota Kupang	Nusa Tenggara Timur
8	Willy Brodesmon Banoet	530201131293001	Soe	12/13/1993	Kristen Protestan	Laki-laki	Belum Menikah	SLTA	Kampung Maleset, Kel. Kampung Baru Kec. Kota Soe Kab. TTS	081 339 354 710	Dinas Peternakan dan Kesehatan	Paramedik Veteriner		Timor Tengah Selatan	Nusa Tenggara Timur

**NAMA PELATIHAN : PELATIHAN TEMATIK PETERNAK BAGI NON APARATUR ANGKATAN X DI KABUPATEN GOWA (Jumlah=30)**

N O	NAMA PESERTA	TEMPAT LAHIR	TANGGAL LAHIR	AGAMA	JENIS KELAMIN	STATUS PERKAWINAN	PENDIDI KAN TERAKHIR	ALAMAT RUMAH	TELPON HP	PEKERJAAN	KELOMPOK ORGANISASI	JABATAN DALAM KELOMPOK	ALAMAT KELOMPOK	NAMA KABUPATEN PESERTA	NAMA PROVINSI PESERTA
1	Abdul Jalil	Gowa		Islam	Laki-laki	Menikah	SLTP	Paccelekan			Pattiro		Paccelekkang	Gowa	Sulawesi Selatan
2	Agus Dg Rewa	Gowa		Islam	Laki-laki	Menikah	SLTP	Dusun Pattiro	085273097930	Petani	Pattiro	Anggota	Dusun Pattiro	Gowa	Sulawesi Selatan
3	Albar Dg Siala	Borong Rappo	7/7/1970	Islam	Laki-laki	Menikah	SLTP	Borong Rappo		Petani	Kampung Baru	Ketua	Borong Rappo	Gowa	Sulawesi Selatan
4	Alimuddin	Parapa	5/12/1969	Islam	Laki-laki	Menikah	SLTA	Kunjung Mange	082349727451	Petani	Annadzir	Ketua	Kunjung Mange	Gowa	Sulawesi Selatan
5	Ansar Dg Taba	Japing		Islam	Laki-laki	Menikah	SLTA	Pattiro		Petani	Tim Sukses	Anggota	Pattoro	Gowa	Sulawesi Selatan
6	Baharuddin	Pancana	7/3/1972	Islam	Laki-laki	Menikah	SD	Bontoramba	085298368040	Petani	Bajati	Ketua	Bontoramba	Gowa	Sulawesi Selatan
7	Bakkara Bombong	Bontoteng		Islam	Laki-laki	Menikah	SLTA	Bontoteng, Kec. Bontomarannu	082399420229	Petani	Pelita	Ketua	Bontoteng, Kec. Bontomarannu	Gowa	Sulawesi Selatan
8	Basriadi	Palopo	8/12/1972	Islam	Laki-laki	Menikah	SLTP	Kompleks Annadzir		Petani	Annadzir	Anggota	Romanglompoa	Gowa	Sulawesi Selatan
9	Chapo Dg Suro	Borongloe	1/1/1964	Islam	Laki-laki	Menikah	SLTA	Borong, Kec. Bongloe	081355541016	Petani	Sikatutui	-	Borongloe	Gowa	Sulawesi Selatan
10	Darmawati	Towata	1/2/1973	Islam	Perempuan		SLTA	Dusun Manyampa	082393643757	Petani	Jaya Makmur	Ketua	Dusun Manyampa	Gowa	Sulawesi Selatan
11	Ericka Putri	Mawang		Islam	Perempuan	Belum Menikah	D4	Biring B alang	082349519192	Petani	Damai	Anggota	Biring B alang	Gowa	Sulawesi Selatan
12	Fardan Rajab	Sungguminasa		Islam	Laki-laki	Belum Menikah	S1	samaya	085395076122	Petani	Julukanaya	Anggota	Ds Romangloe	Gowa	Sulawesi Selatan
13	Fauzan Abdullah	Palopo	8/23/1999	Islam	Laki-laki	Belum Menikah	SD	Pondok Annadzir		Petani	Annadzir	Anggota	Romang Lompoa	Gowa	Sulawesi Selatan
14	Haeruddin	Pattiro		Islam	Laki-laki	Menikah	SLTA	Pattiro	085240208900	Petani	Patirorajaya	Ketua	Pattoro	Gowa	Sulawesi Selatan
15	Harum	Kaballokang	3/5/1983	Islam	Laki-laki	Menikah	SLTA	Tanakaraeng	081240039495	Petani	Bajipamai	Skertaris	Tanakaraeng	Gowa	Sulawesi Selatan
16	Hasanuddin Dg Buang	Pattiro		Islam	Laki-laki	Menikah	SLTP	Pattiro		Petani	Tim Sukses	Anggota	Pattoro	Gowa	Sulawesi Selatan
17	Hasriati	Pattalikang	7/7/1970	Islam	Perempuan	Belum Menikah	SLTA	Pannambungan	085396287739	Petani	Bajiada	Skertaris	Moncongloe	Gowa	Sulawesi Selatan
18	Hj. Ramlah Dg Ratang	Parangloe	5/6/1962	Islam	Perempuan	Menikah	SLTP	Pannambungan		Petani	Bajiada	Ketua	Moncongloe	Gowa	Sulawesi Selatan
19	Ismail	Bonto Manai	4/12/1976	Islam	Laki-laki	Menikah	SD	Bontomanai	085243398750	Petani	Majaling	Anggota	Bontomanai	Gowa	Sulawesi Selatan
20	J. Dg Ratte	Dusun Pattiro	4/9/1972	Islam	Laki-laki	Menikah	SD	Dusun Pattiro		Petani	Sukses	Anggota	Dusun Pattiro	Gowa	Sulawesi Selatan
21	Jamaluddin Dg Nojeng	Samata	4/5/1974	Islam	Laki-laki	Menikah	SLTP	Jl.Karaeng Makkawari	085342981511	Petani	Tamalanrea	Ketua	Jl.Karaeng Makkawari	Gowa	Sulawesi Selatan
22	Jaswandi Pratama	Sungguminasa		Islam	Laki-laki	Menikah	SLTA	Dusun Palangiseng	082345664008	Petani	Borong Unti	Bendahara	Dusun Kampung Parang	Gowa	Sulawesi Selatan
23	Mahsen Yahya	Tajuncu Soppeng	1/12/1956	Islam	Laki-laki	Menikah	D3	BTN Pao-pao Permai B715	085255805796	Petani	Bianreng	Ketua	Kel. Mawang	Gowa	Sulawesi Selatan
24	Malikul Said	Coro	9/11/1992	Islam	Laki-laki	Belum Menikah	SLTA	Dusun Pattiro	082193471278	Petani	Pattiro	Anggota	Dusun Pattiro	Gowa	Sulawesi Selatan
25	Muh. Rasul	Bungaejaya		Islam	Laki-laki	Belum Menikah	S1	Bungaejaya, Kec. Palangga	082225480995	Petani	Kampung Daeng	Bendahara	Bungaejaya	Gowa	Sulawesi Selatan
26	Muhaimin	Surabaya	7/8/1995	Islam	Laki-laki	Menikah	SD	Kompleks Annadzir	081288207726	Petani	Annadzir	Anggota	Romang Lompoa	Gowa	Sulawesi Selatan
27	Nuridin Dg Nuru	Samata	4/5/1969	Islam	Laki-laki	Menikah	SLTP	Samata	085255978030	Petani	Sikatutui	Ketua	Samata	Gowa	Sulawesi Selatan
28	Rika	Manuju		Islam	Perempuan	Menikah	SD	Romangloe	082393834147	Petani	Sekar Sari	Anggota	Romangloe	Gowa	Sulawesi Selatan
29	Saleh DG Tunru	Karemannepesa		Islam	Laki-laki	Menikah	-	Bonto-bonto		Petani	Julukanaya	Anggota	Romangloe	Gowa	Sulawesi Selatan
30	Ukasyah	Palopo	10/10/1973	Islam	Laki-laki	Menikah	SLTA	Kompleks Annadzir		Petani	Annadzir	Anggota	Annadzir	Gowa	Sulawesi Selatan

**NAMA PELATIHAN : PELATIHAN FORMULASI PAKAN RUMINANSIA BAGI NON APARATUR (Jumlah=30)**



NO	NAMA PESERTA	TEMPAT LAHIR	TANGGAL LAHIR	AGAMA	JENIS KELAMIN	STATUS PERKAWINAN	PENDIDIKAN TERAKHIR	ALAMAT RUMAH	TELPON HP	PEKERJAAN	KELOMPOK ORGANISASI	JABATAN DALAM KELOMPOK	ALAMAT KELOMPOK	NAMA KABUPATEN PESERTA	NAMA PROVINSI PESERTA
1	Alberts Keubana	Noelbaki		Kristen Protestan	Laki-laki	Belum Menikah	SLTA	Jl. Timor Raya, Noelbaki	081 558 862 821	Petani	Lobar Jaya	Anggota	Lokasi Baru	Kota Kupang	Nusa Tenggara Timur
2	Aloysius Salangkati Herin	Flores Timur		Kristen Katolik	Laki-laki	Menikah	SLTA	Noelbaki	085 738 333 104	Petani	Lobar Jaya	Anggota	Noelbaki	Kota Kupang	Nusa Tenggara Timur
3	Andreas Nubatunis	Niki - Niki	6/8/1975	Kristen Protestan	Laki-laki	Menikah	SLTP	Lokasi Baru	081 237 835 978	Petani	Lobar Jaya	Ketua	Lokasi Baru	Kota Kupang	Nusa Tenggara Timur
4	Andrias Ga Radja	Sabu		Kristen Protestan	Laki-laki	Menikah	SLTA	Lobar Rt.15 Rw. 06	085 253 159 834	Petani	Lobar Jaya	Anggota	Lobar Rt.14 Rw. 06. Noelbaki	Kota Kupang	Nusa Tenggara Timur
5	Anita A. Asury	Atambua	8/9/1982	Kristen Protestan	Perempuan	Menikah	SLTA	Noelbaki	085 253 109 107	Petani	Rindu Sejahtera	Anggota	Noelbaki	Kota Kupang	Nusa Tenggara Timur
6	Arnoldus Kunda	Bajawa	7/16/1977	Kristen Katolik	Laki-laki	Menikah	SLTP	Desa Noelbaki	082 144 616 311	Petani	Lobar Jaya	Anggota	Noelbaki	Kota Kupang	Nusa Tenggara Timur
7	Blasius Dombo	Puukodi		Kristen Katolik	Laki-laki	Menikah	SLTA	Jl. Timor Raya	081 237 721 717	Petani	Lobar Jaya	Anggota	Lokasi Baru	Kota Kupang	Nusa Tenggara Timur
8	Cesaltino Guterres T	Ossu		Kristen Katolik	Laki-laki	Menikah	SLTA	Noelbaki	082 387 700 599	Petani	Haburas	Anggota	Noelbaki	Kota Kupang	Nusa Tenggara Timur
9	Dario gerjinho Fratas	Ossu	8/10/1982	Kristen Katolik	Laki-laki	Menikah	SLTA	Noelbaki	081 346 598 180	Petani	Haburas	Anggota	Noelbaki	Kota Kupang	Nusa Tenggara Timur
10	Dolli Rosalintje Mata	Kupang		Kristen Katolik	Perempuan	Menikah	SLTA	Noelbaki	085 205 793 233	Petani	Lobar Jaya	Bendahara	Noelbaki	Kota Kupang	Nusa Tenggara Timur
11	Erna Linda Fios	Kefa		Kristen Katolik	Perempuan	Menikah	SLTP	Jl. Timor Raya	085 337 689 789	Petani	Lobar Jaya	Anggota	Lokasi Baru	Kota Kupang	Nusa Tenggara Timur
12	Gerlye S.A	Kupang	10/4/1990	Kristen Protestan	Perempuan	Belum Menikah	S1	Noelbaki	085 237 652 673	Petani	Rindu Sejahtera	Anggota	Noelbaki	Kota Kupang	Nusa Tenggara Timur
13	Ignasius Goo	Puukodi		Kristen Katolik	Laki-laki	Menikah	SLTP	Lobar Rt.16 Rw.07. Noelbaki	085 239 200 178	Petani	Lobar Jaya	Wakil	Lobar	Kota Kupang	Nusa Tenggara Timur
14	Irman Ferdinan Fanegeidae	Pariti	2/2/1972	Kristen Protestan	Perempuan	Menikah	SLTA	Desa Noelbaki	-	Petani	Rindu Sejahtera	Anggota	Noelbaki	Kota Kupang	Nusa Tenggara Timur
15	Joao De Jesus	Dii	3/5/1987	Kristen Katolik	Laki-laki	Menikah	SLTA	BBI, Noelbaki	081 353 758 983	Petani	Haburas	Anggota	Noelbaki	Kota Kupang	Nusa Tenggara Timur
16	Kelvin W. Haning	Noelbaki	9/7/1999	Kristen Protestan	Laki-laki	Belum Menikah	SLTA	Noelbaki	-	Petani	Rindu Sejahtera	Anggota	Noelbaki	Kota Kupang	Nusa Tenggara Timur
17	Leonard Tululipe	Sabu		Kristen Protestan	Laki-laki		SLTP	Loasi Baru, Rt.14 Rw.06. Noelbaki	081 246 262 205	Petani	Lobar Jaya	Anggota	Loasi Baru, Rt.14 Rw.06	Kota Kupang	Nusa Tenggara Timur
18	Marquito Homai Correia	Ossu		Kristen Katolik	Laki-laki	Belum Menikah	SLTA	Noelbaki	081 237 438 863	Petani	Haburas	Anggota	Noelbaki	Kota Kupang	Nusa Tenggara Timur
19	Martinus Dimu Hela	Sabu		Kristen Protestan	Laki-laki	Menikah	SD	Jl. Timor Raya	085 338 093 402	Petani	Lobar Jaya	Anggota	Lokasi Baru	Kota Kupang	Nusa Tenggara Timur
20	Mikael Tallo Manafe	Rote		Kristen Protestan	Laki-laki	Menikah	SD	Jl. Timor Raya	082 146 146 977	Petani	Lobar Jaya	Anggota	Lokasi Baru	Kota Kupang	Nusa Tenggara Timur
21	Muhammad Jalil	Ossu		Islam	Laki-laki	Belum Menikah	SLTA	Noelbaki	082 117 464 549	Petani	Haburas	Anggota	Noelbaki	Kota Kupang	Nusa Tenggara Timur
22	Petrus Dewa	Flores		Kristen Katolik	Laki-laki	Menikah	SLTA	Lokasi Baru, Noelbaki	082 144 981 178	Petani	Lobar Jaya	Anggota	Rt.14 Rw.06 Dusun Kiateta	Kota Kupang	Nusa Tenggara Timur
23	Petrus Nuban	Oebelo		Kristen Protestan	Laki-laki	Menikah	SLTA	Noelbaki	082 342 223 629	Petani	Rindu Sejahtera	Anggota	Noelbaki	Kota Kupang	Nusa Tenggara Timur
24	Ramli Dance Lima	Tunganamo	10/3/1996	Kristen Protestan	Laki-laki	Belum Menikah	SLTA	Noelbaki	-	Petani	Rindu Sejahtera	Anggota	Noelbaki	Kota Kupang	Nusa Tenggara Timur
25	Satria Arison Lulan	Noelbaki		Kristen Protestan	Perempuan	Belum Menikah	SLTA	Noelbaki	-	Petani	Rindu Sejahtera	Anggota	Noelbaki	Kota Kupang	Nusa Tenggara Timur
26	Stefanus Erdin Kou	Kupang	12/9/1997	Kristen Katolik	Laki-laki	Belum Menikah	SLTA	Noelbaki	-	Petani	Rindu Sejahtera	Anggota	Noelbaki	Kota Kupang	Nusa Tenggara Timur
27	Yunus ga Radja	Sabu	11/2/1972	Kristen Protestan	Laki-laki	Belum Menikah	SLTP	Lokasi Baru, Rt.13 Rw.06.	085 737 723 871	Petani	Lobar Jaya	Anggota	Lokasi Baru	Kota Kupang	Nusa Tenggara Timur
28	Yunus Lodo Rohi	Sabu		Kristen Protestan	Laki-laki	Menikah	SD	Lokasi Baru, Rt.13 Rw.06	-	Petani	Lobar Jaya	Anggota	Lokasi Baru, Rt.13 Rw.06	Kota Kupang	Nusa Tenggara Timur
29	Yusak Djama	Loomaten		Kristen Protestan	Laki-laki	Menikah	SD	Noelbaki	081 246 455 133	Petani	Rindu Sejahtera	Anggota	Noelbaki	Kota Kupang	Nusa Tenggara Timur
30	Yusup Julianus Nuban	Noelbaki	3/7/1983	Kristen Protestan	Laki-laki	Belum Menikah	SLTP	Noelbaki	081 345 1068	Petani	Rindu Sejahtera	Anggota	Noelbaki	Kota Kupang	Nusa Tenggara Timur

**NAMA PELATIHAN : PELATIHAN PENGOLAHAN HASIL BAGI NON APARATUR ANGKATAN II (Jumlah=30)**

N O	NAMA PESERTA	TEMPAT LAHIR	TANGGAL LAHIR	AGAMA	JENIS KELAMIN	STATUS PERKAWINAN	PENDIDI KAN TERAKHIR	ALAMAT RUMAH	TELPON HP	PEKERJAAN	KELOMPOK ORGANISASI	JABATAN DALAM KELOMPOK	ALAMAT KELOMPOK	NAMA KABUPATEN PESERTA	NAMA PROVINSI PESERTA
1	Agustinus Sardiman	Kipo	4/18/1996	Kristen Katolik	Laki-laki	Belum Menikah	SLTA	Matani, Ds. Penfui Timur, kec.	082145063323		P4S GS. Organik	Anggota	Matani, Ds. Penfui Timur, kec. Kupang	Kupang	Nusa Tenggara Timur
2	Andreas Dori Wawin	Lewaji	5/15/1985	Kristen Protestan	Laki-laki	Menikah	S1	Kel. Penfui Timur Kec. Kupang	082140166033		P4S GS. Organik	Anggota	Matani, Ds. Penfui Timur, kec. Kupang	Kupang	Nusa Tenggara Timur
3	Anthoneta K. Hukimena	Sabu	8/14/1998	Kristen Protestan	Perempuan	Belum Menikah	SLTA	Kel. Lasiana, Kec. Kelapa Lima, Desa Sumlili Kec. Kupang Barat	082237551855		P4S GS. Organik	Anggota	Matani, Ds. Penfui Timur, kec. Kupang	Kupang	Nusa Tenggara Timur
4	Apriyanti Inabui	Babau	4/18/1992	Kristen Protestan	Perempuan	Menikah	SD	Desa Sumlili Kec. Kupang Barat	082235884258		KWT Lestari Pangan	Anggota	Desa Sumlili Kec. Kupang Barat Kab.	Kupang	Nusa Tenggara Timur
5	Asni Kota	Ponain	5/25/1982	Kristen Protestan	Perempuan	Menikah	SD	Ponain, Ds. Ponain, kec. Amarasi, kab.	081239584853		KWT Tiroso	Anggota	Ponain, Ds. Ponain, kec. Amarasi, kab.	Kupang	Nusa Tenggara Timur
6	Bernadeta Goo	Maunori	3/11/1968	Kristen Katolik	Perempuan	Menikah	SLTA	Desa Mata air, Kec. Kupang	085339181492		P4S Abdi Laboratus	Anggota	Desa Mata air, Kec. Kupang Tengah,	Kupang	Nusa Tenggara Timur
7	Bibiana Boleng	Kedang	11/11/1969	Kristen Katolik	Perempuan	Menikah	SLTP	Desa Mata air, Kec. Kupang	081338880625		P4S Abdi Laboratus	Anggota	Desa Mata air, Kec. Kupang Tengah,	Kupang	Nusa Tenggara Timur
8	Debora Atamalay	Pailelang	10/30/1997	Kristen Protestan	Perempuan	Belum Menikah	SLTA	Jln. Suratim, Kel. Oesao, Kec.	085338197245		P4S GS. Organik	Anggota	Matani, Ds. Penfui Timur, kec. Kupang	Kupang	Nusa Tenggara Timur
9	Fince Seran	Ponain	2/17/1982	Kristen Katolik	Perempuan	Belum Menikah	SD	Ponain, Ds. Ponain, kec. Amarasi, kab.	081238552342		KWT Tiroso	Anggota	Ponain, Ds. Ponain, kec. Amarasi, kab.	Kupang	Nusa Tenggara Timur
10	Frida Seran	Rote	4/28/1964	Kristen Protestan	Perempuan	Menikah	SLTP	Ponain, Ds. Ponain, kec. Amarasi, kab.	085239090584		KWT Tiroso	Wakil ketua	Ponain, Ds. Ponain, kec. Amarasi, kab.	Kupang	Nusa Tenggara Timur
11	Gestianus Sino	Detukopi	4/22/1983	Kristen Katolik	Laki-laki	Menikah	S1	Matani, Ds. Penfui Timur, kec.	082145799141		P4S GS. Organik	Ketua	Matani, Ds. Penfui Timur, kec. Kupang	Kupang	Nusa Tenggara Timur
12	Inggrit Kota	Ponain	3/23/1991	Kristen Protestan	Perempuan	Menikah	SLTA	Ponain, Ds. Ponain, kec. Amarasi, kab.	081236464132		KWT Tiroso	Anggota	Ponain, Ds. Ponain, kec. Amarasi, kab.	Kupang	Nusa Tenggara Timur
13	Jiska Tamonob Tana	Oobibi	8/2/1978	Kristen Protestan	Perempuan	Menikah	SD	Desa Sumlili Kec. Kupang Barat	082147270164		KWT Lestari Pangan	Anggota	Desa Sumlili Kec. Kupang Barat Kab.	Kupang	Nusa Tenggara Timur
14	Lenciana Polin	Rote	8/2/1980	Kristen Protestan	Perempuan	Menikah	SD	Desa Sumlili Kec. Kupang Barat	085858550815		KWT Lestari Pangan	Anggota	Desa Sumlili Kec. Kupang Barat Kab.	Kupang	Nusa Tenggara Timur
15	Magdalena M. Dethan	Tarus	4/4/1954	Kristen Protestan	Perempuan	Menikah	SD	Desa Mata air, Kec. Kupang	082144991764		P4S Abdi Laboratus	Anggota	Desa Mata air, Kec. Kupang Tengah,	Kupang	Nusa Tenggara Timur
16	Maria Bere	Besikama	11/4/1978	Kristen Katolik	Perempuan	Menikah	SLTA	Desa Mata air, Kec. Kupang	081238661989		P4S Abdi Laboratus	Anggota	Desa Mata air, Kec. Kupang Tengah,	Kupang	Nusa Tenggara Timur
17	Martha M. Tomasui	Kefa	12/14/1969	Kristen Protestan	Perempuan	Menikah	SLTP	Desa Sumlili Kec. Kupang Barat	082145794826		KWT Lestari Pangan	Anggota	Desa Sumlili Kec. Kupang Barat Kab.	Kupang	Nusa Tenggara Timur
18	Martha Tedjdju	Kupang	7/5/1966	Kristen Protestan	Perempuan	Menikah	SLTA	Ponain, Ds. Ponain, kec. Amarasi, kab.	085210682293		KWT Tiroso	Ketua	Ponain, Ds. Ponain, kec. Amarasi, kab.	Kupang	Nusa Tenggara Timur
19	Meriyati Tana	Sumlili	12/24/1992	Kristen Protestan	Perempuan	Menikah	S1	Desa Sumlili Kec. Kupang Barat	085333959902		KWT Lestari Pangan	Anggota	Desa Sumlili Kec. Kupang Barat Kab.	Kupang	Nusa Tenggara Timur
20	Novita Mariyanti Behenu	Oesao	11/13/1983	Kristen Protestan	Perempuan	Menikah	SLTA	Desa Sumlili Kec. Kupang Barat	081239757910		KWT Lestari Pangan	Anggota	Desa Sumlili Kec. Kupang Barat Kab.	Kupang	Nusa Tenggara Timur
21	Popriana Tomasui Keba	Bakunase	10/13/1983	Kristen Protestan	Perempuan	Menikah	SLTA	Desa Sumlili Kec. Kupang Barat	085253619776		KWT Lestari Pangan	Bendahara	Desa Sumlili Kec. Kupang Barat Kab.	Kupang	Nusa Tenggara Timur
22	Selfince Benu Tana	Oobibi	12/31/1982	Kristen Protestan	Perempuan	Menikah	SD	Desa Sumlili Kec. Kupang Barat	085738630382		KWT Lestari Pangan	Anggota	Desa Sumlili Kec. Kupang Barat Kab.	Kupang	Nusa Tenggara Timur
23	Siti Nuryani Tomasui	Sumlili	1/25/1993	Kristen Protestan	Perempuan	Belum Menikah	SLTA	Desa Sumlili Kec. Kupang Barat	082247981708		KWT Lestari Pangan	Anggota	Desa Sumlili Kec. Kupang Barat Kab.	Kupang	Nusa Tenggara Timur
24	Thersia P.S. Marcus	Kupang	2/2/1990	Kristen Protestan	Perempuan	Belum Menikah	S1	Desa Sumlili Kec. Kupang Barat	081246370284		KWT Lestari Pangan	Anggota	Desa Sumlili Kec. Kupang Barat Kab.	Kupang	Nusa Tenggara Timur
25	Welmince Tomasuy	Sumlili	6/4/1976	Kristen Protestan	Perempuan	Menikah	SLTA	Desa Sumlili Kec. Kupang Barat	081339445487		KWT Lestari Pangan	Anggota	Desa Sumlili Kec. Kupang Barat Kab.	Kupang	Nusa Tenggara Timur
26	Windi Mone	Sumlili	5/5/2000	Kristen Protestan	Perempuan	Menikah	SLTA	Desa Sumlili Kec. Kupang Barat	087706732794		KWT Lestari Pangan	Anggota	Desa Sumlili Kec. Kupang Barat Kab.	Kupang	Nusa Tenggara Timur
27	Yanti Dethan Suryadi	Malang	2/27/1981	Kristen Protestan	Perempuan	Menikah	SD	Desa Mata air, Kec. Kupang	081337750480		P4S Abdi Laboratus	Anggota	Desa Mata air, Kec. Kupang Tengah,	Kupang	Nusa Tenggara Timur
28	Yuliana Berek	Sumlili	4/16/1984	Kristen Protestan	Perempuan	Menikah	SD	Desa Sumlili Kec. Kupang Barat	081236196478		KWT Lestari Pangan	Anggota	Desa Sumlili Kec. Kupang Barat Kab.	Kupang	Nusa Tenggara Timur
29	Yuliana Kebkole Missa	Oenuh	7/10/1967	Kristen Protestan	Perempuan	Menikah	SD	Desa Sumlili Kec. Kupang Barat	081237624363		KWT Lestari Pangan	Anggota	Desa Sumlili Kec. Kupang Barat Kab.	Kupang	Nusa Tenggara Timur
30	Yuni Novianti Mone	Sumlili	6/2/1996	Kristen Protestan	Perempuan	Menikah	SLTP	Desa Sumlili Kec. Kupang Barat	082339991531		KWT Lestari Pangan	Anggota	Desa Sumlili Kec. Kupang Barat Kab.	Kupang	Nusa Tenggara Timur

NAMA PELATIHAN : PELATIHAN PENGOLAHAN HASIL TERNAK BAGI NON APARATUR (Jumlah=30)

N O	NAMA PESERTA	TEMPAT LAHIR	TANGGAL LAHIR	AGAMA	JENIS KELAMIN	STATUS PERKAWINAN	PENDIDI KAN TERAKHIR	ALAMAT RUMAH	TELPON HP	PEKERJAAN	KELOMPOK ORGANISASI	JABATAN DALAM KELOMPOK	ALAMAT KELOMPOK	NAMA KABUPATEN PESERTA	NAMA PROVINSI PESERTA
1	Adryana Tungga	Manikin		Kristen Protestan	Perempuan	Belum Menikah	SLTA	Kel. Tarus Kec. Kupang Tengah	081 237 688 667	Petani	P4S Tungbers	Anggota	Kel. Tarus Kec. Kupang Tengah Kab.	Kupang	Nusa Tenggara Timur
2	Anika Tungga Anin	Tarus		Kristen Protestan	Perempuan	Menikah	SLTA	Kel. Tarus Kec. Kupang Tengah	085 333 892 858	Petani	P4S Tungbers	Anggota	Kel. Tarus Kec. Kupang Tengah Kab.	Kupang	Nusa Tenggara Timur
3	Boi Tungga	Kupang		Kristen Protestan	Laki-laki	Belum Menikah	SLTA	Kel. Tarus Kec. Kupang Tengah	081 339 166 249	Petani	P4S Tungbers	Anggota	Kel. Tarus Kec. Kupang Tengah Kab.	Kupang	Nusa Tenggara Timur
4	Daniel Dethan	Manikin		Kristen Protestan	Laki-laki	Menikah	SD	Kel. Tarus Kec. Kupang Tengah		Petani	P4S Tungbers	Anggota	Kel. Tarus Kec. Kupang Tengah Kab.	Kupang	Nusa Tenggara Timur
5	Desi D. Riwu Mone	Sabu		Kristen Protestan	Perempuan	Menikah	SD	Rt.16 Rw.007 Ds. Noelbaki Kec.	081 337 948 858	Petani	P4S Damai	Anggota	Ds. Noelbaki Kec. Kupang Tengah Kab.	Kupang	Nusa Tenggara Timur
6	Dorince Lopo	Sahraen		Kristen Protestan	Perempuan	Menikah	SLTA	Kel. Tarus Kec. Kupang Tengah	082 353 112 525	Petani	P4S Tungbers	Bendahara	Kel. Tarus Kec. Kupang Tengah Kab.	Kupang	Nusa Tenggara Timur
7	Ferdinan Nalle	Manikin		Kristen Protestan	Laki-laki	Menikah	SD	Kel. Tarus Kec. Kupang Tengah	081 337 538 658	Petani	P4S Tungbers	Wakil Ketua	Kel. Tarus Kec. Kupang Tengah Kab.	Kupang	Nusa Tenggara Timur
8	Fransiska Kewuan	Flores Timur	4/10/1972	Kristen Katolik	Perempuan	Menikah	SD	Rt.16 Rw.007 Ds. Noelbaki Kec.	081 236 863 168	Petani	P4S Damai	Anggota	Ds. Noelbaki Kec. Kupang Tengah Kab.	Kupang	Nusa Tenggara Timur
9	Halena Tungga Kadck	Kupang		Kristen Protestan	Perempuan		SLTA	Kel. Tarus Kec. Kupang Tengah	081 353 916 388	Petani	P4S Tungbers	Ketua	Kel. Tarus Kec. Kupang Tengah Kab.	Kupang	Nusa Tenggara Timur
10	Hironima S. Koi	Lembata		Kristen Katolik	Perempuan	Menikah	SLTA	Rt.16 Rw.007 Ds. Noelbaki Kec.		Petani	P4S Damai	Sekretaris	Ds. Noelbaki Kec. Kupang Tengah Kab.	Kupang	Nusa Tenggara Timur
11	Ishak Tungga	Kupang		Kristen Protestan	Laki-laki	Menikah	SLTA	Kel. Tarus Kec. Kupang Tengah	081 338 204 741	Petani	P4S Tungbers	Anggota	Kel. Tarus Kec. Kupang Tengah Kab.	Kupang	Nusa Tenggara Timur
12	Johns Tungga	Manikin		Kristen Katolik	Laki-laki	Menikah	SLTP	Kel. Tarus Kec. Kupang Tengah	081 237 264 796	Petani	P4S Tungbers	Anggota	Kel. Tarus Kec. Kupang Tengah Kab.	Kupang	Nusa Tenggara Timur
13	Klara Tawa	Boawae		Kristen Katolik	Perempuan	Menikah	SLTA	Rt.16 Rw.007 Ds. Noelbaki Kec.	085 377 791 712	Petani	P4S Damai	Ketua	Rt. 013 Rw. 006 Ds. Noelbaki Kec. Kupang Tengah Kab.	Kupang	Nusa Tenggara Timur
14	Maria Abuk	Lembata		Kristen Katolik	Perempuan	Menikah	SLTA	Rt.16 Rw.007 Ds. Noelbaki Kec.		Petani	P4S Damai	Anggota	Ds. Noelbaki Kec. Kupang Tengah Kab.	Kupang	Nusa Tenggara Timur
15	Marsiana Goo	Oka Nagekeo		Kristen Katolik	Perempuan	Menikah	SLTA	Rt.16 Rw.007 Ds. Noelbaki Kec.	085 337 308 947	Petani	P4S Damai	Anggota	Ds. Noelbaki Kec. Kupang Tengah Kab.	Kupang	Nusa Tenggara Timur
16	Martha Padjo	Ngada	3/7/1962	Kristen Katolik	Perempuan	Menikah	SLTA	Rt.16 Rw.007 Ds. Noelbaki Kec.	082 146 877 934	Petani	P4S Damai	Anggota	Ds. Noelbaki Kec. Kupang Tengah Kab.	Kupang	Nusa Tenggara Timur
17	Mathias Salow	Maniking		Kristen Protestan	Laki-laki	Menikah	SD	Kel. Tarus Kec. Kupang Tengah		Petani	P4S Tungbers	Anggota	Kel. Tarus Kec. Kupang Tengah Kab.	Kupang	Nusa Tenggara Timur
18	Nanci A. Salow	Lasiana		Kristen Protestan	Perempuan	Menikah	SD	Kel. Tarus Kec. Kupang Tengah	082 340 147 894	Petani	P4S Tungbers	Anggota	Kel. Tarus Kec. Kupang Tengah Kab.	Kupang	Nusa Tenggara Timur
19	Rosentina da Silva	Uatu Carbau		Kristen Katolik	Perempuan	Menikah	SLTP	Rt.16 Rw.007 Ds. Noelbaki Kec.	082 145 421 550	Petani	P4S Damai	Anggota	Ds. Noelbaki Kec. Kupang Tengah Kab.	Kupang	Nusa Tenggara Timur
20	Sarlotha Herlosia N. Doko	Sabu		Kristen Protestan	Perempuan	Menikah	SLTP	Rt.16 Rw.007 Ds. Noelbaki Kec.	081 237 835 978	Petani	P4S Damai	Anggota	Ds. Noelbaki Kec. Kupang Tengah Kab.	Kupang	Nusa Tenggara Timur
21	Silas Beri	Tuntuli-Alor		Kristen Protestan	Laki-laki	Menikah	SLTA	Kel. Tarus Kec. Kupang Tengah	085 253 013 150	Petani	P4S Tungbers	Anggota	Kel. Tarus Kec. Kupang Tengah Kab.	Kupang	Nusa Tenggara Timur
22	Sony M. Th. Tungga	Maniking	4/8/1966	Kristen Protestan	Laki-laki	Menikah	SLTP	Kel. Tarus Kec. Kupang Tengah	081 338 999 906	Petani	P4S Tungbers	Anggota	Kel. Tarus Kec. Kupang Tengah Kab.	Kupang	Nusa Tenggara Timur
23	Susana Tungga	Manikin		Kristen Protestan	Perempuan	Menikah	SLTA	Kel. Tarus Kec. Kupang Tengah	082 144 819 065	Petani	P4S Tungbers	Anggota	Kel. Tarus Kec. Kupang Tengah Kab.	Kupang	Nusa Tenggara Timur
24	Thobys Daud Tungga	Tarus		Kristen Protestan	Laki-laki	Menikah	SLTA	Jl. Pariwisata Kel. Tarus Kec.	081 383 303 670	Petani	P4S Tungbers	Anggota	Kel. Tarus Kec. Kupang Tengah Kab.	Kupang	Nusa Tenggara Timur
25	Ursula Seran	Umatoos		Kristen Katolik	Perempuan	Menikah	SLTA	Rt.16 Rw.007 Ds. Noelbaki Kec.		Petani	P4S Damai	Anggota	Ds. Noelbaki Kec. Kupang Tengah Kab.	Kupang	Nusa Tenggara Timur
26	Veronika Froni	Manggarai		Kristen Katolik	Perempuan	Menikah	SLTA	Rt.16 Rw.007 Ds. Noelbaki Kec.	081 237 764 615	Petani	P4S Damai	Anggota	Ds. Noelbaki Kec. Kupang Tengah Kab.	Kupang	Nusa Tenggara Timur
27	Yakoba Lulu Lena	Sabu		Kristen Protestan	Perempuan	Menikah	SLTP	Rt.16 Rw.007 Ds. Noelbaki Kec.		Petani	P4S Damai	Anggota	Ds. Noelbaki Kec. Kupang Tengah Kab.	Kupang	Nusa Tenggara Timur
28	Yohana Oumaara	Alor		Kristen Protestan	Perempuan	Menikah	SLTP	Rt.16 Rw.007 Ds. Noelbaki Kec.	081 269 474 006	Petani	P4S Damai	Anggota	Ds. Noelbaki Kec. Kupang Tengah Kab.	Kupang	Nusa Tenggara Timur
29	Yublina Letelay	Ambon		Kristen Katolik	Perempuan	Menikah	D3	Rt.16 Rw.007 Ds. Noelbaki Kec.	081 337 117 072	Petani	P4S Damai	Anggota	Ds. Noelbaki Kec. Kupang Tengah Kab.	Kupang	Nusa Tenggara Timur
30	Yuliana Kidi	Waipukang		Kristen Katolik	Perempuan	Menikah	SLTA	Rt.16 Rw.007 Ds. Noelbaki Kec.	081 267 570 064	Petani	P4S Damai	Anggota	Ds. Noelbaki Kec. Kupang Tengah Kab.	Kupang	Nusa Tenggara Timur

**NAMA PELATIHAN : PELATIHAN TEKNIS TEMATIK PETERNAKAN BAGI NON APARATUR ANGKATAN I DI KABUPATEN KUPANG (Jumlah=30)**

N O	NAMA PESERTA	TEMPAT LAHIR	TANGGAL LAHIR	AGAMA	JENIS KELAMIN	STATUS PERKAWINAN	PENDIDI KAN TERAKHIR	ALAMAT RUMAH	TELPON HP	PEKERJAAN	KELOMPOK ORGANISASI	JABATAN DALAM KELOMPOK	ALAMAT KELOMPOK	NAMA KABUPATEN	NAMA PROVINSI
1	Adrianus Rissi	Oeteta		Kristen Protestan	Laki-laki	Menikah	SD	Desa Oeteta, Kec. Sulamu	081238873967	Petani	Katulistiwa	Anggota	Desa Oeteta, Kec. Sulamu	Kota Kupang	Nusa Tenggara Timur
2	Alex Olbata	Kulhua		Kristen Protestan	Laki-laki	Menikah	SD	Desa Oeteta, Kec. Sulamu	081257400357	Petani	Katulistiwa	Anggota	Desa Oeteta, Kec. Sulamu	Kota Kupang	Nusa Tenggara Timur
3	Alfred Peul	Oeteta	5/4/1983	Kristen Protestan	Laki-laki	Menikah	SD	Desa Oeteta, Kec. Sulamu	08233942660	Petani	Katulistiwa	Anggota	Desa Oeteta, Kec. Sulamu	Kota Kupang	Nusa Tenggara Timur
4	Aminadab Bobsuni	Bipolo	9/8/1980	Kristen Katolik	Laki-laki	Menikah	SD	Dusun 1, Desa Bipolo, Kec. Sulamu		Petani	Suka Maju	Anggota	Dusun 1, Desa Bipolo, Kec. Sulamu	Kota Kupang	Nusa Tenggara Timur
5	Aprianus Tafui	Naifalo	4/13/1972	Kristen Protestan	Laki-laki	Menikah	SD	Dusun 01, RT. 02, RW. 01, Kec. Sulamu		Petani	Suka Maju	Anggota	Dusun 01, RT. 02, RW. 01, Kec. Sulamu	Kota Kupang	Nusa Tenggara Timur
6	Aris I. Tualaka	Soe		Kristen Protestan	Laki-laki	Belum Menikah	SLTA	Desa Bipolo, Kec. Sulamu	081236791830	Petani	Suka Maju	Anggota	Dusun 01, RT. 02, RW. 01, Kec. Sulamu	Kota Kupang	Nusa Tenggara Timur
7	Arnoldus R Jeheman	Kupang		Kristen Katolik	Laki-laki	Menikah	S1	Jl. Kedondong, Desa Bipolo, Kec. Sulamu	082339062304	Petani	Suka Maju	Anggota	Dusun 01, RT. 02, RW. 01, Kec. Sulamu	Kota Kupang	Nusa Tenggara Timur
8	Ayub Litto	Oeteta		Kristen Protestan	Laki-laki	Menikah	SLTP	Desa Oeteta, Kec. Sulamu	082189300313	Petani	Katulistiwa	Anggota	Desa Oeteta, Kec. Sulamu	Kota Kupang	Nusa Tenggara Timur
9	Federika Taebenu	Naifalo		Kristen Protestan	Perempuan	Menikah	SD	Desa Bipolo, Kec. Sulamu	081238419157	Petani	Suka Maju	Anggota	Dusun 01, RT. 02, RW. 01, Kec. Sulamu	Kota Kupang	Nusa Tenggara Timur
10	Gersom Litto	Oeteta		Kristen Protestan	Laki-laki	Menikah	SD	Desa Oeteta, Kec. Sulamu	081237309391	Petani	Katulistiwa	Anggota	Desa Oeteta, Kec. Sulamu	Kota Kupang	Nusa Tenggara Timur
11	Jusak Eluama	Bipolo	8/1/1970	Kristen Protestan	Laki-laki	Menikah	SLTA	Dusun 01, RT. 02, RW. 01, Kec. Sulamu		Petani	Suka Maju	Anggota	Dusun 01, RT. 02, RW. 01, Kec. Sulamu	Kota Kupang	Nusa Tenggara Timur
12	Korinus Amabi	Manubelon		Kristen Protestan	Laki-laki	Menikah	SLTP	Desa Bipolo, Kec. Sulamu		Petani	Suka Maju	Anggota	Desa Bipolo, Kec. Sulamu	Kota Kupang	Nusa Tenggara Timur
13	Lazarus Tahuna	Bipolo	9/20/1958	Kristen Protestan	Laki-laki	Menikah	SLTA	Dusun 01, RT. 02, RW. 01, Kec. Sulamu	082398455882	Petani	Suka Maju	Bendahara	Dusun 01, RT. 02, RW. 01, Kec. Sulamu	Kota Kupang	Nusa Tenggara Timur
14	Marice Y. Kuinbes	Oelanisa	5/25/1965	Kristen Protestan	Laki-laki	Menikah	SD	Desa Bipolo, Kec. Sulamu		Petani	Suka Maju	Anggota	Dusun 01, RT. 02, RW. 01, Kec. Sulamu	Kota Kupang	Nusa Tenggara Timur
15	Melkias Kuinbes	Oelbiteno	3/1/1959	Kristen Protestan	Laki-laki	Menikah	SD	Dusun 01, RT. 02, RW. 01, Kec. Sulamu	081237686440	Petani	Suka Maju	Ketua	Dusun 01, RT. 02, RW. 01, Kec. Sulamu	Kota Kupang	Nusa Tenggara Timur
16	Naomi Tanuha	Naifalo	5/10/1963	Kristen Protestan	Perempuan	Menikah	SD	Dusun 01, RT. 02, RW. 01, Kec. Sulamu		Petani	Suka Maju	Anggota	Dusun 01, RT. 02, RW. 01, Kec. Sulamu	Kota Kupang	Nusa Tenggara Timur
17	Netty Florianty Senge	Pukdale		Kristen Protestan	Perempuan	Menikah	SLTA	RT. 04, RW. 02 Dusun 01 Desa Pariti	081236584287	Petani	Solidaritas	Bendahara	RT. 04, RW. 02 Dusun 01 Desa Pariti Kec.	Kota Kupang	Nusa Tenggara Timur
18	Oktofinus Luma	Hueknutu	10/18/1972	Kristen Protestan	Laki-laki	Menikah	SD	RT. 12 RW. 05, Desa Oeteta, Kec. Sulamu	081313400052	Petani	Suka Maju	Anggota	RT. 12 RW. 05, Desa Oeteta, Kec. Sulamu	Kota Kupang	Nusa Tenggara Timur
19	Orinaryance Taebenu	Bipolo	10/1/1982	Kristen Protestan	Perempuan	Menikah	SD	Desa Bipolo, Kec. Sulamu	082146022778	Petani	Suka Maju	Anggota	Dusun 01, RT. 02, RW. 01, Kec. Sulamu	Kota Kupang	Nusa Tenggara Timur
20	Regina Ester Fomenik	Fatusuki	7/27/1962	Kristen Protestan	Perempuan	Menikah	SD	Kuafeu, Desa Bipolo, Kec. Sulamu		Petani	Suka Maju	Anggota	Dusun 01, RT. 02, RW. 01, Kec. Sulamu	Kota Kupang	Nusa Tenggara Timur
21	Sarlota H. Lalan	Oelanisa		Kristen Protestan	Perempuan	Belum Menikah	SD	Gunung Tiga, Desa Bipolo, Kec. Sulamu		Petani	Suka Maju	Anggota	Dusun 01, RT. 02, RW. 01, Kec. Sulamu	Kota Kupang	Nusa Tenggara Timur
22	Seprianus Tse	Nifukui	9/9/1985	Kristen Protestan	Laki-laki	Menikah	S1	Dusun 01, RT. 02, RW. 01, Kec. Sulamu	082340074881	Petani	Suka Maju	Sekretaris	Dusun 01, RT. 02, RW. 01, Kec. Sulamu	Kota Kupang	Nusa Tenggara Timur
23	Silfanas Fanu Tob	Bipolo		Kristen Protestan	Laki-laki	Menikah	SLTA	Desa Bipolo, Kec. Sulamu	081239167003	Petani	Suka Maju	Anggota	Desa Bipolo, Kec. Sulamu	Kota Kupang	Nusa Tenggara Timur
24	Theofilus Tapikap	Nailete		Kristen Protestan	Laki-laki	Menikah	SLTA	Desa Bipolo, Kec. Sulamu	082144043214	Petani	Suka Maju	Anggota	Dusun 01, RT. 02, RW. 01, Kec. Sulamu	Kota Kupang	Nusa Tenggara Timur
25	Urbanus Taneo	Bipolo	9/29/1950	Kristen Katolik	Laki-laki	Menikah	SD	Desa Bipolo, Kec. Sulamu		Petani	Suka Maju	Anggota	Dusun 01, RT. 02, RW. 01, Kec. Sulamu	Kota Kupang	Nusa Tenggara Timur
26	Viktor Taebenu	Binafun	2/4/1964	Kristen Protestan	Laki-laki	Menikah	SD	Dusun 01, RT. 02, RW. 01, Kec. Sulamu		Petani	Suka Maju	Anggota	Dusun 01, RT. 02, RW. 01, Kec. Sulamu	Kota Kupang	Nusa Tenggara Timur
27	Wellem C. H Eluama	Soe		Kristen Protestan	Laki-laki	Menikah	SLTA	Desa Bipolo, Kec. Sulamu	082141097350	Petani	Tunas Baru	Anggota	Desa Bipolo, Kec. Sulamu	Kota Kupang	Nusa Tenggara Timur
28	Yakob Kuinbes	Taupkole		Kristen Protestan	Laki-laki	Menikah	SLTP	RT. 12, RW. 05 Desa Oeteta, Kec. Sulamu	081236985166	Petani	Karya Baru	Anggota	Desa Oeteta, Kec. Sulamu	Kota Kupang	Nusa Tenggara Timur
29	Yorhans Imanuel Lalan	Oelanisa		Kristen Protestan	Laki-laki	Menikah	SD	Kuafeu, Desa Bipolo, Kec. Sulamu	085738610644	Petani	Berkat Sejahtera	Anggota	Kuafeu, Desa Bipolo, Kec. Sulamu	Kota Kupang	Nusa Tenggara Timur
30	Yubliana Boimau	Babau		Kristen Protestan	Perempuan	Menikah	SD	Sanam, Desa Bipolo, Kec. Sulamu		Petani	Suka Maju	Anggota	RT. 04, RW. 02 Dusun 01 Desa Pariti Kec.	Kota Kupang	Nusa Tenggara Timur

NAMA PELATIHAN : PELATIHAN TEMATIK PETERNAKAN BAGI NON APARATUR ANGKATAN IV DI AULA DISNAK KABUPATEN MANGGARAI (Jumlah=31)

NO	NAMA PESERTA	TEMPAT LAHIR	TANGGAL LAHIR	AGAMA	JENIS KELAMIN	STATUS PERKAWINAN	PENDIDIKAN TERAKHIR	ALAMAT RUMAH	TELPON HP	PEKERJAAN	KELOMPOK ORGANISASI	JABATAN DALAM KELOMPOK	ALAMAT KELOMPOK	NAMA KABUPATEN	NAMA PROVINSI PESERTA
1	Adrianus Jenudin	Ngkor	3/10/1964	Kristen Katolik	Laki-laki	Menikah	SLTP	Wari, DS. Bangkalao, Kec. Ruteng	85239445111	Petani	Canai	Ketua	War Ds. Bangkalao Kec. Ruteng	Manggarai	Nusa Tenggara Timur
2	Agustinus Wantur	Rentung		Kristen Katolik	Laki-laki	Menikah	SLTA	Rentung DS. Belang Turi Kec. Ruteng		Petani	Bangka Beo	Anggota	Rentung, DS. Belang Turi Kec. Ruteng	Manggarai	Nusa Tenggara Timur
3	Albertus Sepeng	Longos	11/6/1983	Kristen Katolik	Laki-laki	Menikah	SD	Longos, DS. Compang Ndehes	8135042605	Petani	Waewulang	Anggota	Longos Ds. Compang Ndehes Kec. Waerii	Manggarai	Nusa Tenggara Timur
4	Alexsianus Jebarus	Rentung	8/12/1980	Kristen Katolik	Laki-laki	Menikah	D-1	Rentung DS. Belang Turi Kec. Ruteng	81246528760	Petani	Dewa tani	Ketua	Rentung, DS. Belang Turi Kec. Ruteng	Manggarai	Nusa Tenggara Timur
5	Bernadus Palus	Carep		Kristen Katolik	Laki-laki	Menikah	SLTP	DS. Laci carep, Kec. Langge	82237380672	Petani	Tungku Mose	Ketua	Cimpar DS. Laut Carep	Manggarai	Nusa Tenggara Timur
6	Blasius Ebok	Nterlango	5/1/1981	Kristen Katolik	Laki-laki	Menikah	SLTA	DS. Poco Likang Kec. Ruteng	81210114982	Petani	Simantri IX	Anggota	DS. Poco Likang Kec. Ruteng	Manggarai	Nusa Tenggara Timur
7	Damasus ruben	Kenda	8/6/1987	Kristen Katolik	Laki-laki	Menikah	SD	DS. Bangka Kenda Kec. waerii		Petani	Simantri XIV	Anggota	Kenda, Ds. Bangka Kenda Kec. Waerii	Manggarai	Nusa Tenggara Timur
8	Dionisius Parus	Bangka Kenda	1/5/1988	Kristen Katolik	Laki-laki	Menikah	SLTA	Dusun Warumitang DS. Langka Kenda		Petani	Simantri XIV	Anggota	Dusun Warumitang DS. Langka Kenda	Manggarai	Nusa Tenggara Timur
9	Falerianus Taru	Rongkam	1/7/1985	Kristen Katolik	Laki-laki	Menikah	SLTA	Paang Carep, DS. Comarep Kec.	85205455296	Petani	Angkasa Permai	Ketua	Carep, Compang Carep Kec. Langke	Manggarai	Nusa Tenggara Timur
10	Ferdinandus Aquino	Nter langgo		Kristen Katolik	Laki-laki	Menikah	SD	DS. Poco Likang Kec. Ruteng	85239999105	Petani	Simantri IX	Anggota	Nterlango DS. Poco Likang Kec. Ruteng	Manggarai	Nusa Tenggara Timur
11	Ferdinandus Dampung	Carep		Kristen Katolik	Laki-laki	Menikah	SLTP	Carep, DS. Compang carep	82341137197	Petani	Rutung Jaya	Anggota	Carep, Compang Carep Kec. Langke	Manggarai	Nusa Tenggara Timur
12	Filipus Corsin Gampu	Rogo		Kristen Katolik	Laki-laki	Belum Menikah	SLTA	Robo, Desa Ranaka Kec.		Petani	Kalarana	Anggota	Robo, DS. Ranaka Kec. Waerii	Manggarai	Nusa Tenggara Timur
13	Fransiskus Xaverius Timu	Mbawa		Kristen Katolik	Laki-laki	Menikah	S=1	Rowang, Ds. Rowang Kec.	85237215758	Petani	Simantri XI	Anggota	Leda, DS. Bangka Leda Kec. Langke	Manggarai	Nusa Tenggara Timur
14	Kristianus F. J Indra	Ruteng		Kristen Katolik	Laki-laki	Belum Menikah	SLTA	Rentung DS. Belang Turi Kec. Ruteng	81238166200	Petani	Bangka Beo	Anggota	Rentung, DS. Belang Turi Kec. Ruteng	Manggarai	Nusa Tenggara Timur
15	Marsianus Taat	Ponggeok	2/3/1995	Kristen Katolik	Laki-laki	Belum Menikah	SLTA	Ponggeok, DS. Ponggeok Kec.	81230755024	Petani	Simantri XI	Anggota	Leda, DS. Bangka Leda Kec. Langke	Manggarai	Nusa Tenggara Timur
16	Mateus Jebarut	Robo	4/7/1982	Kristen Katolik	Laki-laki	Menikah	SLTA	Robo, Desa Ranaka Kec.	081338069123	Petani	Kala Rana	Anggota	Robo, Desa Ranaka Kec. Waerii	Manggarai	Nusa Tenggara Timur
17	Mathilde Dedi	Nangakeo	12/2/1978	Kristen Katolik	Perempuan	Menikah	S-1	Paang Carep, Kel. Compang	81239217326	Petani	Nuca Lale	Ketua	Carep, Compang Carep Kec. Langke	Manggarai	Nusa Tenggara Timur
18	Oktavianus Ngongo	Kenda	10/10/1990	Kristen Katolik	Laki-laki	Menikah	SD	DS. Bangka Kenda Kec. Waerii		Petani	Simantri XIV	Anggota	Kenda, Ds. Bangka Kenda Kec. Waerii	Manggarai	Nusa Tenggara Timur
19	Paskalis S. Hasiman	Kampung Curu		Kristen Katolik	Laki-laki	Menikah	SLTA	Golo Curu, Kel. Karot Kec.	82236040356	Petani	Curu Maju	Sekretaris	Kampung Curu, Kel. Karot Kec. Langke	Manggarai	Nusa Tenggara Timur
20	Petrus Odo	Kenda		Kristen Katolik	Laki-laki	Menikah	SD	DS. Bangka Kenda Kec. Waerii		Petani	Simantri XIV	Sekretaris	Kenda, Ds. Bangka Kenda Kec. Waerii	Manggarai	Nusa Tenggara Timur
21	Rosal yana M. Tuti Lahut, S.Pt	Manggari	4/7/1972	Kristen Katolik	Perempuan	Menikah	D-4	DS. Satar Tacik Kec. Langke	81379021132	Petani	Curu Maju	Anggota	Kel. Karot Kec. Langke Rembong	Manggarai	Nusa Tenggara Timur
22	Sensinikus Dahir	Longos		Kristen Katolik	Laki-laki	Menikah	SD	Longos, DS. Compang Ndehes	82189416919	Petani	Wae Wulang	Anggota	Robo, DS. Ranaka Kec. Waerii	Manggarai	Nusa Tenggara Timur
23	Siprianus Gintur	Robo	2/26/1982	Kristen Katolik	Laki-laki	Belum Menikah	SLTP	Robo, Desa Ranaka Kec.		Petani	Kala Rana	Anggota	Robo, Desa Ranaka Kec. Waerii	Manggarai	Nusa Tenggara Timur
24	Siprianus Jani	Karot Curu		Kristen Katolik	Laki-laki	Belum Menikah	SD	Kampung Curu, Kel. Karot Kec.	81237555286	Petani	Curu Maju	Anggota	Karot Kec. Langke Rwbong	Manggarai	Nusa Tenggara Timur
25	Sirilius Mada	Nterlango	5/8/1984	Kristen Katolik	Laki-laki	Menikah	SD	Nterlango, DS. Poco Likang Kec.	81239614612	Petani	Simantri IX	Anggota	Nterlango DS. Poco Likang Kec. Ruteng	Manggarai	Nusa Tenggara Timur
26	Valentinus Hibur	Rentung	9/7/1983	Kristen Katolik	Laki-laki	Menikah	SLTA	Rentung DS. Belang Turi Kec. Ruteng	81337506007	Petani	Bangka bBeo	Anggota	Rentung, DS. Belang Turi Kec. Ruteng	Manggarai	Nusa Tenggara Timur
27	Vinsensius T. Corri P	Manggari		Kristen Katolik	Laki-laki	Menikah	SLTA	Karot, Kel. Karot Kec. Langke	85292733970	Petani	Sepakat	Anggota	Karot Kec. Langke Rwbong	Manggarai	Nusa Tenggara Timur
28	Vitalis Jebarus	Kenda		Kristen Katolik	Laki-laki	Menikah	SD	DS. Bangka Kenda, Kec.	81339018709	Petani	Simantri XIV	Ketua	DS. Bangka Kenda, Kec. Waerii	Manggarai	Nusa Tenggara Timur
29	Yohanes Jehalut	Nterlango		Kristen Katolik	Laki-laki	Menikah	SLTP	Nterlango, DS. Poco Likang Kec.	85338396732	Petani	Simantri IX	Anggota	Nterlango DS. Poco Likang Kec. Ruteng	Manggarai	Nusa Tenggara Timur
30	Yosefina Saimun	Karot		Kristen Katolik	Perempuan	Belum Menikah	D-3	Karot, Kel. Karot Kec. Langke	85338386082	Petani	Curu Maju	Anggota	Kampung Curu, Kel. Karot Kec. Langke	Manggarai	Nusa Tenggara Timur
31	Yosep Maat	Nter langgo		Kristen Katolik	Laki-laki	Menikah	SLTP	Nterlango, DS. Poco Likang Kec.	81237809191	Petani	Simantri IX	Bendahara	Nterlango DS. Poco Likang Kec. Ruteng	Manggarai	Nusa Tenggara Timur

NAMA PELATIHAN : PELATIHAN TEMATIK PETERNAKAN BAGI NON APARATUR ANGKATAN VI DI KABUPATEN MANGGARAI BARAT (Jumlah=31)

NO	NAMA PESERTA	TEMPAT LAHIR	TANGGAL LAHIR	AGAMA	JENIS KELAMIN	STATUS PERKAWINAN	PENDIDI KAN TERAKHIR	ALAMAT RUMAH	TELPON HP	PEKERJAAN	KELOMPOK ORGANISASI	JABATAN DALAM KELOMPOK	ALAMAT KELOMPOK	NAMA KABUPATEN	NAMA PROVINSI PESERTA
1	Antonius Friandi Ginto	Meler	1/3/1993	Kristen Katolik	Laki-laki	Menikah	S-1	Generasi. DS. Nggorang Kec.	82340257445	Petani	Suka Maju	Ketua	Nggorang, DS. Nggorang Kec.	Manggarai Barat	Nusa Tenggara Timur
2	Arkadianus Rahmat Santosa	Dalong	3/7/1980	Kristen Katolik	Laki-laki	Menikah	SLTA	Dalong, DS. Watu Ngelelel Kec.	81238795318	Petani	Maju Bersama	Anggota	Dalong, DS. Watu Ngelelel Kec. Komodo	Manggarai Barat	Nusa Tenggara Timur
3	Arnoldus Yansens Ardan	Dalong		Kristen Katolik	Laki-laki	Menikah	SLTA	Dalong, DS. Watu Ngelelel Kec.	81353477452	Petani	Maju Bersama	Anggota	Dalong, DS. Watu Ngelelel Kec. Komodo	Manggarai Barat	Nusa Tenggara Timur
4	Evisiana Rita	Kaca		Kristen Katolik	Perempuan	Menikah	SD	Dalong, DS. Watu Ngelelel Kec.	82359429763	Petani	Maju Bersama	Anggota	Dalong, DS. Watu Ngelelel Kec. Komodo	Manggarai Barat	Nusa Tenggara Timur
5	Fransiskus Asisi Bambut	Dalong	6/10/1988	Kristen Katolik	Laki-laki	Belum Menikah	S-1	Dalong, DS. Watu Ngelelel Kec.	85238660399	Petani	Maju Bersama	Anggota	Dalong, DS. Watu Ngelelel Kec. Komodo	Manggarai Barat	Nusa Tenggara Timur
6	Fransiskus Jehudin	Dalong	1/7/1967	Kristen Katolik	Laki-laki	Menikah	SLTA	Dalong, DS. Watu Ngelelel Kec.	82146815203	Petani	Maju Bersama	Ketua	Dalong, DS. Watu Ngelelel Kec. Komodo	Manggarai Barat	Nusa Tenggara Timur
7	Ham Saleh	Nggorang	5/25/1905	Islam	Laki-laki	Menikah	SD	Nggorang, DS. Nggorang Kec.	81239237138	Petani	Suka Maju	Anggota	Nggorang, DS. Nggorang Kec.	Manggarai Barat	Nusa Tenggara Timur
8	Herman Baku	Raanabasa		Kristen Katolik	Perempuan	Menikah	SLTA	Cowang Dereng DS. Batu Cermin		Petani	Tunas Karya	Ketua	Nggorang, DS. Nggorang Kec.	Manggarai Barat	Nusa Tenggara Timur
9	Ismail Nuratim	Dalong		Islam	Laki-laki	Menikah	SLTA	Dalong, DS. Watu Ngelelel Kec.	85339388097	Petani	Maju Bersama	Anggota	Dalong, DS. Watu Ngelelel Kec. Komodo	Manggarai Barat	Nusa Tenggara Timur
10	Katarina Saum	Ndole	3/2/1969	Kristen Katolik	Perempuan	Menikah	SLTP	Dalong, DS. Watu Ngelelel Kec.		Petani	Maju Bersama	Anggota	Dalong, DS. Watu Ngelelel Kec. Komodo	Manggarai Barat	Nusa Tenggara Timur
11	Kleofas Masto	Dalong		Kristen Katolik	Laki-laki	Belum Menikah	SLTA	Dalong, DS. Watu Ngelelel Kec.	82236188096	Petani	Maju Bersama	Anggota	Dalong, DS. Watu Ngelelel Kec. Komodo	Manggarai Barat	Nusa Tenggara Timur
12	Kletus Joni	Koko	1/7/1970	Kristen Katolik	Laki-laki	Menikah	SLTP	Nggorang, DS. Nggorang Kec.	81239452943	Petani	Suka Maju	Anggota	Nggorang, DS. Nggorang Kec.	Manggarai Barat	Nusa Tenggara Timur
13	Maria Yeni Oktavia	Wangkung	4/10/1985	Kristen Katolik	Perempuan	Menikah	SD	Dalong, DS. Watu Ngelelel Kec.		Petani	Maju Bersama	Anggota	Dalong, DS. Watu Ngelelel Kec. Komodo	Manggarai Barat	Nusa Tenggara Timur
14	Marlis Seingo			Kristen Katolik	Perempuan	Menikah	SLTP	Dalong, DS. Watu Ngelelel Kec.		Petani	Maju Bersama	Anggota	Dalong, DS. Watu Ngelelel Kec. Komodo	Manggarai Barat	Nusa Tenggara Timur
15	Martinus Hamis	Dalong		Kristen Katolik	Laki-laki	Menikah	SD	Dalong, DS. Watu Ngelelel Kec.	81236841296	Petani	Maju Bersama	Anggota	Dalong, DS. Watu Ngelelel Kec. Komodo	Manggarai Barat	Nusa Tenggara Timur
16	Martinus Mahan	Dahot	1/7/1969	Kristen Katolik	Laki-laki	Menikah	SLTP	Dalong, DS. Watu Ngelelel Kec.	81236841284	Petani	Maju Bersama	Anggota	Dalong, DS. Watu Ngelelel Kec. Komodo	Manggarai Barat	Nusa Tenggara Timur
17	Martinus Man	Manggarai		Kristen Katolik	Laki-laki	Menikah	D-3	Dalong, DS. Watu Ngelelel Kec.	82144915356	Petani	Tunas Karya	Anggota	Dalong, DS. Watu Ngelelel Kec. Komodo	Manggarai Barat	Nusa Tenggara Timur
18	Mateus Marus	Dalong	6/3/1958	Kristen Katolik	Laki-laki	Menikah	SD	Dalong, DS. Watu Ngelelel Kec.		Petani	Maju Bersama	Anggota	Dalong, DS. Watu Ngelelel Kec. Komodo	Manggarai Barat	Nusa Tenggara Timur
19	Maximus Henri Pisardi	Dalong	1/9/1975	Kristen Katolik	Laki-laki	Menikah	SD	Dalong, DS. Watu Ngelelel Kec.		Petani	Maju Bersama	Bendahara	Dalong, DS. Watu Ngelelel Kec. Komodo	Manggarai Barat	Nusa Tenggara Timur
20	Montanus Jebarus	Dalong		Kristen Katolik	Laki-laki	Belum Menikah	SLTP	Dalong, DS. Watu Ngelelel Kec.	81238747640	Petani	Maju Bersama	Anggota	Dalong, DS. Watu Ngelelel Kec. Komodo	Manggarai Barat	Nusa Tenggara Timur
21	Oviva	Wacemasa		Islam	Perempuan	Menikah	SLTA	Dalong, DS. Watu Ngelelel Kec.	82147576350	Petani	Maju Bersama	Anggota	Dalong, DS. Watu Ngelelel Kec. Komodo	Manggarai Barat	Nusa Tenggara Timur
22	Rikardus Guntur	Tebang	1/1/1982	Kristen Katolik	Laki-laki	Menikah	SLTP	Dalong, DS. Watu Ngelelel Kec.	82236669477	Petani	Maju Bersama	Anggota	Dalong, DS. Watu Ngelelel Kec. Komodo	Manggarai Barat	Nusa Tenggara Timur
23	Rofina Mida	Dalo28	11/8/1963	Kristen Katolik	Perempuan	Menikah	SD	Dalong, DS. Watu Ngelelel Kec.		Petani	Maju Bersama	Anggota	Dalong, DS. Watu Ngelelel Kec. Komodo	Manggarai Barat	Nusa Tenggara Timur
24	Siti Rini Patasari	Muntung		Islam	Perempuan	Menikah	SLTP	Dalong, DS. Watu Ngelelel Kec.	82237920816	Petani	Maju Bersama	Anggota	Dalong, DS. Watu Ngelelel Kec. Komodo	Manggarai Barat	Nusa Tenggara Timur
25	Surbi	Pals		Islam	Perempuan	Menikah	SLTA	Dalong, DS. Watu Ngelelel Kec.	81236584612	Petani	Maju Bersama	Anggota	Lingko Ajo DS. Watu Ngelelel Kec. Komodo	Manggarai Barat	Nusa Tenggara Timur
26	Vitalis Anselmus Sardini	Dalong	7/9/1973	Kristen Katolik	Laki-laki	Menikah	SD	Dalong, DS. Watu Ngelelel Kec.		Petani	Maju Bersama	Sekretaris	Dalong, DS. Watu Ngelelel Kec. Komodo	Manggarai Barat	Nusa Tenggara Timur
27	Yohanes Baptis Saleman	Lancang anak	2/19/1990	Kristen Katolik	Laki-laki	Menikah	SLTA	Dalong, DS. Watu Ngelelel Kec.	82144919295	Petani	Maju Bersama	Anggota	Dalong, DS. Watu Ngelelel Kec. Komodo	Manggarai Barat	Nusa Tenggara Timur
28	Yohanes Don Bosco	Tebedo		Kristen Katolik	Laki-laki	Menikah	SD	Nggorang, DS. Nggorang Kec.	81239187158	Petani	Maju Bersama	Anggota	Nggorang, DS. Nggorang Kec.	Manggarai Barat	Nusa Tenggara Timur
29	Yohanes K. Ninggot	Dalong		Kristen Katolik	Laki-laki	Menikah	SLTA	Dalong, DS. Watu Ngelelel Kec.	81237928624	Petani	Maju Bersama	Anggota	Dalong, DS. Watu Ngelelel Kec. Komodo	Manggarai Barat	Nusa Tenggara Timur
30	Yosep Baru	Rambang	1/1/1960	Kristen Katolik	Laki-laki	Menikah	SD	Nggorang, DS. Nggorang Kec.	82146208391	Petani	Tunas Karya	Anggota	Nggorang, DS. Nggorang Kec.	Manggarai Barat	Nusa Tenggara Timur
31	Yoseph Bonafantura Bon	Dalong	12/3/1972	Kristen Katolik	Laki-laki	Menikah	SLTA	Nggorang, DS. Nggorang Kec.	81246028570	Petani	Maju Bersama	Anggota	Dalong, DS. Watu Ngelelel Kec. Komodo	Manggarai Barat	Nusa Tenggara Timur

NAMA PELATIHAN : PELATIHAN TEMATIK PETERNAKAN BAGI NON APARATUR ANGKATAN II DI KABUPATEN TTS (Jumlah=30)

N O	NAMA PESERTA	TEMPAT LAHIR	TANGGAL LAHIR	AGAMA	JENIS KELAMIN	STATUS PERKAWINAN	PENDIDI KAN TERAKHIR	ALAMAT RUMAH	TELPON HP	PEKERJAAN	KELOMPOK ORGANISASI	JABATAN DALAM KELOMPOK	ALAMAT KELOMPOK	NAMA KABUPATEN PESERTA	NAMA PROVINSI PESERTA
1	Agustinus Pobas	Bakiliu		Kristen Protestan	Laki-laki		S2	Kobekamusa, Kec. Kota Soe	082147671443	Petani				Timor Tengah	Nusa Tenggara Timur
2	Albinus Sanam	Noimbila	8/8/1975	Kristen Protestan	Laki-laki	Menikah		Noimbila, Kec. Mollo Selatan	082339570533	Petani Ternak				Timor Tengah	Nusa Tenggara Timur
3	Danial Tana	Teas		Kristen Protestan	Laki-laki	Menikah	SD	Teas, Kec. Noebeba		Petani				Timor Tengah	Nusa Tenggara Timur
4	Darius Tallo	Pusu	1/8/1900	Kristen Protestan	Laki-laki	Menikah	SLTP	Pusu, Kec. Amanuban Barat	081339283634	Petani				Timor Tengah	Nusa Tenggara Timur
5	David Sanam	Laob		Kristen Protestan	Laki-laki	Menikah	SD	Biloto, Kecamatan Siso		Petani				Timor Tengah	Nusa Tenggara Timur
6	David Tampani	Kualeu	5/12/1968	Kristen Protestan	Laki-laki	Menikah	SLTA	Oekefan, Kec. Kota Soe	085237895968	Petani				Timor Tengah	Nusa Tenggara Timur
7	Dicky Tange Mekolie	Panite		Kristen Katolik	Laki-laki	Belum Menikah	SLTA	Tubuhue, Kec. Amanuban Barat	081337738723	Peternak				Timor Tengah	Nusa Tenggara Timur
8	Doris A. Lobo	Numolo	2/8/1986	Kristen Katolik	Laki-laki	Menikah	SD	Biloto, Kec. Mollo Selatan	085237397536	Petani				Timor Tengah	Nusa Tenggara Timur
9	Edhy Fallo	Soe	9/30/1993	Kristen Protestan	Laki-laki	Belum Menikah	SLTA	Nunumeu, Kec. Kota Soe	082213523637	Peternak				Timor Tengah	Nusa Tenggara Timur
10	Habel Kase	Manufui	2/3/1959	Kristen Protestan	Laki-laki	Menikah	SD	Oekefan, Kec. Kota Soe		Petani				Timor Tengah	Nusa Tenggara Timur
11	Ibrahim Fallo	Mnela Anen		Kristen Protestan	Laki-laki	Menikah	SLTP	Nunumeu, Kec. Kota Soe	081337204402	Peternak				Timor Tengah	Nusa Tenggara Timur
12	Isak A. H. A. Benu	Boti		Kristen Protestan	Laki-laki	Belum Menikah	SLTA	Eno Nabuasa, Kec. Noebeba	081339583783	Petani Ternak				Timor Tengah	Nusa Tenggara Timur
13	Jemy Sae	Oefonu		Kristen Protestan	Laki-laki	Menikah	SLTA	Enonabuasa, Kec. Noebeba	082148446430	Petani Ternak				Timor Tengah	Nusa Tenggara Timur
14	Jeni Tana	Kotolin	2/6/1983	Kristen Protestan	Perempuan	Menikah	SLTP	Teas, Kec. Noebeba		Petani				Timor Tengah	Nusa Tenggara Timur
15	Jonas Lakapu	Santian		Kristen Protestan	Laki-laki	Menikah	SLTA	Oekefan, Kec. Kota Soe		Petani Ternak				Timor Tengah	Nusa Tenggara Timur
16	Lambert Kuman	Nano		Kristen Protestan	Laki-laki	Menikah	SLTA	Oekefan, Kec. Kota Soe	085239906266	Petani Ternak				Timor Tengah	Nusa Tenggara Timur
17	Melki Lenama	Soe		Kristen Protestan	Laki-laki	Belum Menikah	SLTA	Nunumeo, Kec. Kota Soe	081238724841	Peternak				Timor Tengah	Nusa Tenggara Timur
18	Melkias Sanam	Oinlasi		Kristen Protestan	Laki-laki	Menikah	SD	Noimbila, Kec. Mollo Selatan	081339329522	Petani Ternak				Timor Tengah	Nusa Tenggara Timur
19	Nikodemus Taneo	Lanpun		Kristen Protestan	Laki-laki	Menikah	SLTP	Oekefan, Kec. Kota Soe	085239812990	Peternak				Timor Tengah	Nusa Tenggara Timur
20	Onan Hadoram Faot	Soe		Kristen Protestan	Laki-laki	Menikah	S1	Taelete, Kec. Kota Soe		Peternak				Timor Tengah	Nusa Tenggara Timur
21	Rianto Faot	Maukae		Kristen Protestan	Laki-laki	Belum Menikah	SLTA	Tublopo, Kec. Amanuban Barat		Peternak				Timor Tengah	Nusa Tenggara Timur
22	Sedekia Nabunome	Soe		Kristen Protestan	Laki-laki	Belum Menikah	SLTA	Oekefan, Kec. Kota Soe	085283038130	Peternak				Timor Tengah	Nusa Tenggara Timur
23	Selfina Tanesab	Teas		Kristen Protestan	Perempuan	Menikah	SLTP	Teas, Kec. Noebeba		Peternak				Timor Tengah	Nusa Tenggara Timur
24	Sem Soinbala	Noimbila		Kristen Protestan	Laki-laki	Menikah	SD	Noimbila, Kec. Mollo Selatan		Petani Ternak				Timor Tengah	Nusa Tenggara Timur
25	Simeon Benyamin Tallo	Pusu	12/12/1974	Kristen Protestan	Laki-laki	Menikah	SLTA	Pusu, Kec. Amanuban Barat	081246456174	Petani				Timor Tengah	Nusa Tenggara Timur
26	Simon P. Bureni	Riumatha		Kristen Protestan	Laki-laki	Menikah	SLTA	Pusu, Kec. Amanuban Barat		Petani				Timor Tengah	Nusa Tenggara Timur
27	Simson Nomleni	Netuneke		Kristen Protestan	Laki-laki	Menikah	SD	Tublopo Kec. Amanuban Barat	082237035706	Peternak				Timor Tengah	Nusa Tenggara Timur
28	Tarsi Tatani	Soe		Kristen Katolik	Laki-laki	Belum Menikah	D1	Oekefan Kec. Kota Soe	081292897609	Peternak				Timor Tengah	Nusa Tenggara Timur
29	Yeritua Panab	Kiufatu		Kristen Protestan	Laki-laki	Menikah	SLTA	Enonabuasa, Kec. Noebeba	085253196288	Petani Ternak				Timor Tengah	Nusa Tenggara Timur
30	Yosber Sae	Oefonu		Kristen Protestan	Laki-laki	Menikah	SD	Enonabuasa, Kec. Noebeba	081385445181	Petani				Timor Tengah	Nusa Tenggara Timur

NAMA PELATIHAN : PELATIHAN TEMATIK PETERNAKAN BAGI NON APARATUR ANGKATAN III DI KANTOR KELURAHAN BAJAWA (Jumlah=31)															
N O	NAMA PESERTA	TEMPAT LAHIR	TANGGAL LAHIR	AGAMA	JENIS KELAMIN	STATUS PERKAWINAN	PENDIDI KAN TERAKHIR	ALAMAT RUMAH	TELPON HP	PEKERJAAN	KELOMPOK ORGANISASI	JABATAN DALAM KELOMPOK	ALAMAT KELOMPOK	NAMA KABUPATEN	NAMA PROVINSI PESERTA
1	Adelheid Odje	Watujaji	12/6/1973	Kristen Katolik	Perempuan	Menikah	SLTA	Watujaji, Kel. Baijawa, Kab.	08213638766	Petani	Sinar Tani	Anggota	Watujaji, Kel. Bajawa, Kab. Ngada	Ngada	Nusa Tenggara Timur
2	Alexander Nua	Bowejo		Kristen Katolik	Laki-laki	Belum Menikah	SD	Bowejo, Kel. Baijawa, Kab.	-	Petani	Sinar Tani	Anggota	Watujaji, Kel. Bajawa, Kab. Ngada	Ngada	Nusa Tenggara Timur
3	Anastasia Ngadha	Watujaji	8/3/1953	Kristen Katolik	Perempuan	Menikah	SD	Watujaji, Kel. Baijawa, Kab.	-	Petani	Sinar Tani	Anggota	Watujaji, Kel. Bajawa, Kab. Ngada	Ngada	Nusa Tenggara Timur
4	Antonius Naki	Watujaji		Kristen Katolik	Laki-laki	Menikah	SD	Watujaji, Kel. Baijawa, Kab.	-	Petani	Sinar Tani	Anggota	Watujaji, Kel. Bajawa, Kab. Ngada	Ngada	Nusa Tenggara Timur
5	Elisabeth Dhiu	Watujaji		Kristen Katolik	Perempuan	Belum Menikah	SD	Watujaji, Kel. Baijawa, Kab.	-	Petani	Sinar Tani	Anggota	Watujaji, Kel. Bajawa, Kab. Ngada	Ngada	Nusa Tenggara Timur
6	Fabianus Lalu	Bowejo	2/20/1969	Kristen Katolik	Laki-laki	Menikah	SLTP	Bowejo, Kel. Baijawa, Kab.	081338566408	Petani	Sinar Tani	Ketua	Bowejo, Kel. Bajawa, Kec. Bajawa	Ngada	Nusa Tenggara Timur
7	Francisco Angelo Lalu	Watujaji	7/9/1998	Kristen Katolik	Laki-laki	Belum Menikah	SLTA	Watujaji, Kel. Baijawa, Kab.	082237204609	Petani	Sinar Tani	Anggota	Watujaji, Kel. Bajawa, Kab. Ngada	Ngada	Nusa Tenggara Timur
8	Helena Milo	Watujaji	10/10/1962	Kristen Katolik	Perempuan	Menikah	SD	Watujaji, Kel. Baijawa, Kab.	-	Petani	Sinar Tani	Anggota	Watujaji, Kel. Bajawa, Kab. Ngada	Ngada	Nusa Tenggara Timur
9	Heronimus Doa	Langa		Kristen Katolik	Laki-laki	Menikah	SD	Watujaji, Kel. Baijawa, Kab.	-	Petani	Sinar Tani	Anggota	Watujaji, Kel. Bajawa, Kab. Ngada	Ngada	Nusa Tenggara Timur
10	Katarina Meo	Bajawa		Kristen Katolik	Perempuan	Menikah	SD	Watujaji, Kel. Baijawa, Kab.	-	Petani	Sinar Tani	Anggota	Watujaji, Kel. Bajawa, Kab. Ngada	Ngada	Nusa Tenggara Timur
11	Katarina Pajo	Bowejo		Kristen Katolik	Perempuan	Menikah	SD	Bowejo, Kel. Baijawa, Kab.	-	Petani	Sinar Tani	Anggota	Bowejo, Kel. Bajawa, Kec. Ngada	Ngada	Nusa Tenggara Timur
12	Konstantinus Nano	Bobou		Kristen Katolik	Laki-laki	Menikah	SLTP	Watujaji, Kel. Baijawa, Kab.	082247583629	Petani	Sinar Tani	Anggota	Watujaji, Kel. Bajawa, Kab. Ngada	Ngada	Nusa Tenggara Timur
13	Kristina Ngeo	Watujaji		Kristen Katolik	Perempuan	Menikah	SD	Watujaji, Kel. Baijawa, Kab.	085342613370	Petani	Sinar Tani	Anggota	Watujaji, Kel. Bajawa, Kab. Ngada	Ngada	Nusa Tenggara Timur
14	Lusia Ngadha	Watujaji		Kristen Katolik	Perempuan	Menikah	SLTP	Watujaji, Kel. Baijawa, Kab.	-	Petani	Sinar Tani	Anggota	Watujaji, Kel. Bajawa, Kab. Ngada	Ngada	Nusa Tenggara Timur
15	Maria Agadha	Watujaji		Kristen Katolik	Perempuan	Menikah	SLTA	Watujaji, Kel. Baijawa, Kab.	081339130715	Petani	Sinar Tani	Bendahara	Watujaji, Kel. Bajawa, Kab. Ngada	Ngada	Nusa Tenggara Timur
16	Maria Karmela Luna	Bowejo	10/7/1973	Kristen Katolik	Perempuan	Menikah	SD	Bowejo, Kel. Baijawa, Kab.	-	Petani	Sinar Tani	Anggota	Watujaji, Kel. Bajawa, Kab. Ngada	Ngada	Nusa Tenggara Timur
17	Maria Magdalena Dhone	Watujaji		Kristen Katolik	Perempuan	Menikah	SLTA	Watujaji, Kel. Baijawa, Kab.	-	Petani	Sinar Tani	Sekretaris	Watujaji, Kel. Bajawa, Kab. Ngada	Ngada	Nusa Tenggara Timur
18	Maria Meomaru	Watujaji		Kristen Katolik	Perempuan	Menikah	SD	Watujaji, Kel. Baijawa, Kab.	-	Petani	Sinar Tani	Anggota	Watujaji, Kel. Bajawa, Kab. Ngada	Ngada	Nusa Tenggara Timur
19	Maria Pegho	Watujaji		Kristen Katolik	Perempuan	Menikah	SD	Watujaji, Kel. Baijawa, Kab.	-	Petani	Sinar Tani	Anggota	Watujaji, Kel. Bajawa, Kab. Ngada	Ngada	Nusa Tenggara Timur
20	Maria S. K. Bupu	Watujaji		Kristen Katolik	Perempuan	Belum Menikah	SLTA	Watujaji, Kel. Baijawa, Kab.	082146582127	Petani	Sinar Tani	Anggota	Watujaji, Kel. Bajawa, Kab. Ngada	Ngada	Nusa Tenggara Timur
21	Marianus K.D. Kodo	Bajawa		Kristen Katolik	Laki-laki	Belum Menikah	SLTA	Watujaji, Kel. Baijawa, Kab.	081246168159	Petani	Sinar Tani	Anggota	Watujaji, Kel. Bajawa, Kab. Ngada	Ngada	Nusa Tenggara Timur
22	Marselinus Lalu	Waruwogo	9/11/1970	Kristen Katolik	Laki-laki	Menikah	SD	Watujaji, Kel. Baijawa, Kab.	082236944573	Petani	Sinar Tani	Anggota	Watujaji, Kel. Bajawa, Kab. Ngada	Ngada	Nusa Tenggara Timur
23	Martha Lodo	Watujaji		Kristen Katolik	Perempuan		SD	Watujaji, Kel. Baijawa, Kab.	081338373701	Petani	Sinar Tani	Anggota	Watujaji, Kel. Bajawa, Kab. Ngada	Ngada	Nusa Tenggara Timur
24	Matilde Ngoa Dua	Watujaji	8/11/1979	Kristen Katolik	Perempuan	Menikah	SLTA	Watujaji, Kel. Baijawa, Kab.	-	Petani	Sinar Tani	Anggota	Watujaji, Kel. Bajawa, Kab. Ngada	Ngada	Nusa Tenggara Timur
25	Matilde Odje	Ngalisabu	12/2/1977	Kristen Katolik	Perempuan	Menikah	SD	Watujaji, Kel. Baijawa, Kab.	-	Petani	Sinar Tani	Anggota	Watujaji, Kel. Bajawa, Kab. Ngada	Ngada	Nusa Tenggara Timur
26	Nobertus Selo	Watujaji		Kristen Katolik	Laki-laki	Menikah	SD	Watujaji, Kel. Baijawa, Kab.	-	Petani	Sinar Tani	Anggota	Watujaji, Kel. Bajawa, Kab. Ngada	Ngada	Nusa Tenggara Timur
27	Petronela B. Dara	Bowejo		Kristen Katolik	Perempuan	Menikah	SD	Watujaji, Kel. Baijawa, Kab.	-	Petani	Sinar Tani	Anggota	Watujaji, Kel. Bajawa, Kab. Ngada	Ngada	Nusa Tenggara Timur
28	Petronela More	Watujaji		Kristen Katolik	Perempuan	Menikah	SD	Watujaji, Kel. Baijawa, Kab.	085239477285	Petani	Sinar Tani	Anggota	Watujaji, Kel. Bajawa, Kab. Ngada	Ngada	Nusa Tenggara Timur
29	Yuliana Bate	Watujaji	10/10/1955	Kristen Katolik	Perempuan	Menikah	SD	Watujaji, Kel. Baijawa, Kab.	-	Petani	Sinar Tani	Anggota	Watujaji, Kel. Bajawa, Kab. Ngada	Ngada	Nusa Tenggara Timur
30	Yuliana Bue	Watujaji	5/5/1905	Kristen Katolik	Perempuan	Menikah	SD	Watujaji, Kel. Baijawa, Kab.	-	Petani	Sinar Tani	Anggota	Watujaji, Kel. Bajawa, Kab. Ngada	Ngada	Nusa Tenggara Timur
31	Yuliana Wene	Watujaji		Kristen Katolik	Perempuan		SLTP	Watujaji, Kel. Baijawa, Kab.	081230083808	Petani	Sinar Tani	Anggota	Watujaji, Kel. Bajawa, Kab. Ngada	Ngada	Nusa Tenggara Timur



**NAMA PELATIHAN : PELATIHAN TEMATIK PETERNAKAN BAGI NON APARATUR ANGKATAN IX DI KABUPATEN SOPPENG (Jumlah=30)**

N O	NAMA PESERTA	TEMPAT LAHIR	TANGGAL LAHIR	AGAMA	JENIS KELAMIN	STATUS PERKAWINAN	PENDIDIKAN TERAKHIR	ALAMAT RUMAH	TELPON HP	PEKERJAAN	KELOMPOK ORGANISASI	JABATAN DALAM KELOMPOK	ALAMAT KELOMPOK	NAMA KABUPATEN PESERTA	NAMA PROVINSI PESERTA
1	Abdul Halim	Ajupute		Islam	Laki-laki	Menikah	SLTP	Desa Tellulimpoe Kec. Marioriwawa		Petani				Soppeng	Sulawesi Selatan
2	Alias Masse	Kabaro		Islam	Laki-laki	Menikah	SLTA	Desa Panincong Kec. Marioriwawa		Petani				Soppeng	Sulawesi Selatan
3	Amiruddin	Cinnon		Islam	Laki-laki	Menikah	SLTP	Desa Patampuanua Kec. Marioriwawa		Petani				Soppeng	Sulawesi Selatan
4	Ariadi	Panincong	1/6/1983	Islam	Laki-laki	Menikah	SLTP	Desa Panincong Kec. Marioriwawa		Petani				Soppeng	Sulawesi Selatan
5	Arif Lapadong	Limpomajang		Islam	Laki-laki	Menikah	SD	Kel. Limpomajang		Petani				Soppeng	Sulawesi Selatan
6	Asdar	Pollicu		Islam	Laki-laki	Menikah	SLTP	Desa Patampuanua Kec. Marioriwawa		Petani				Soppeng	Sulawesi Selatan
7	Baharuddin	Madining		Islam	Laki-laki	Menikah	SD	Desa Patampuanua Kec. Marioriwawa		Petani				Soppeng	Sulawesi Selatan
8	Barodding	Bebae		Islam	Laki-laki	Menikah	SD	Desa Tellulimpoe Kec. Marioriwawa		Petani				Soppeng	Sulawesi Selatan
9	Burhanuddin A	Tanete	4/5/1977	Islam	Laki-laki	Menikah	SLTA	Kel. Manorang Salo Kec.		Petani				Soppeng	Sulawesi Selatan
10	Hendriyanto	Batu Batu	1/2/1996	Islam	Laki-laki	Belum Menikah	S1	Kel. Manorang Salo Kec.		Petani				Soppeng	Sulawesi Selatan
11	Herkules Wahab	Panincong		Islam	Laki-laki	Menikah	SLTA	Desa Panincong Kec. Marioriwawa		Petani				Soppeng	Sulawesi Selatan
12	Jumadi	Tampaning	10/7/1983	Islam	Laki-laki	Menikah	SD	Desa Patampuanua Kec. Marioriwawa		Petani				Soppeng	Sulawesi Selatan
13	Justang	Padali		Islam	Laki-laki	Belum Menikah	S1	Jl. Perkebunan Desa Tellulimpoe		Petani				Soppeng	Sulawesi Selatan
14	Lammase	Panincong		Islam	Laki-laki	Menikah	SLTP	Desa Panincong Kec. Marioriwawa		Petani				Soppeng	Sulawesi Selatan
15	Muhammad Edwin	Batu Batu		Islam	Laki-laki	Menikah	S1	Kel. Batu Batu Kec. Marioriwawa		Petani				Soppeng	Sulawesi Selatan
16	Muhammad Idi	Kawarang	5/5/1969	Islam	Laki-laki	Menikah	SLTA	Desa Patampuanua Kec. Marioriwawa		Petani				Soppeng	Sulawesi Selatan
17	Muhammad Sulfikar	Batu Batu		Islam	Laki-laki	Belum Menikah	S1	Kel. Batu Batu Kec. Marioriwawa		Petani				Soppeng	Sulawesi Selatan
18	Muhammad Tahir	Medde	4/1/2020	Islam	Laki-laki	Belum Menikah	SLTP	Desa Patampuanua Kec. Marioriwawa		Petani				Soppeng	Sulawesi Selatan
19	Nur Alim	Batu Batu		Islam	Laki-laki	Menikah	SLTA	Kel. Limpomajang		Petani				Soppeng	Sulawesi Selatan
20	Nur Halfiah	Welonge		Islam	Perempuan	Belum Menikah	S1	Desa Laringgi Kec. Marioriwawa		Petani				Soppeng	Sulawesi Selatan
21	Ramlan	Soppeng		Islam	Laki-laki	Menikah	SLTA	Jl. Harun Sewo Desa Billa Kec.		Petani				Soppeng	Sulawesi Selatan
22	Sudirman	Panincong		Islam	Laki-laki	Menikah	SLTA	Desa Patampuanua Kec. Marioriwawa		Petani				Soppeng	Sulawesi Selatan
23	Sukardi	Sumpangale		Islam	Laki-laki	Belum Menikah	SD	Kel. Kaca Kec. Marioriwawa		Petani				Soppeng	Sulawesi Selatan
24	Sukardi	Batu Batu	4/4/1987	Islam	Laki-laki	Menikah	SLTP	Kel. Batu Batu Kec. Marioriwawa		Petani				Soppeng	Sulawesi Selatan
25	Sukarno	Medde		Islam	Laki-laki	Menikah	D2	Desa Patampuanua Kec. Marioriwawa		Petani				Soppeng	Sulawesi Selatan
26	Sumarsono	Medde		Islam	Laki-laki	Menikah	SLTP	Desa Patampuanua Kec. Marioriwawa		Petani				Soppeng	Sulawesi Selatan
27	Syafaruddin	Madining		Islam	Laki-laki	Menikah	SLTA	Kel. Madining Kec. Marioriwawa		Petani				Soppeng	Sulawesi Selatan
28	Syamsu	Lajaroko		Islam	Laki-laki	Menikah	SLTA	Desa Tellulimpoe Kec. Marioriwawa		Petani				Soppeng	Sulawesi Selatan
29	Wahyuddin	Lapajung	8/5/1982	Islam	Laki-laki	Menikah	SLTA	Kel. Lapajung Barat Kec.		Petani				Soppeng	Sulawesi Selatan
30	Zainuddin	Tampaning		Islam	Laki-laki	Menikah	SLTA	Desa Patampuanua Kec. Marioriwawa		Petani				Soppeng	Sulawesi Selatan

NAMA PELATIHAN : PELATIHAN TEMATIK PETERNAKAN BAGI NON APARATUR ANGKATAN V DI BPP RANAMESE KABUPATEN MANGGARAI TIMUR (Jumlah=31)

NO	NAMA PESERTA	TEMPAT LAHIR	TANGGAL LAHIR	AGAMA	JENIS KELAMIN	STATUS PERKAWINAN	PENDIDIKAN TERAKHIR	ALAMAT RUMAH	TELPON HP	PEKERJAAN	KELOMPOK ORGANISASI	JABATAN DALAM KELOMPOK	ALAMAT KELOMPOK	NAMA KABUPATEN PESERTA	NAMA PROVINSI PESERTA
1	Adrianus Barus	Papo		Kristen Katolik	Laki-laki	Belum Menikah	S1	Liang Leso		Petani	Doa Ibu	Anggota	Golo Mongkok	Manggarai Timur	Nusa Tenggara Timur
2	Adrianus Ampur	Golo Mongkok		Kristen Katolik	Laki-laki	Menikah	SD	Arjuna		Petani	Doa Ibu	Anggota	Golo Mongkok	Manggarai Timur	Nusa Tenggara Timur
3	Agustinus Franci Waju	Ruteng		Kristen Katolik	Perempuan	Menikah	SD	Arjuna		Petani	Doa Ibu	Anggota	Golo Mongkok	Manggarai Timur	Nusa Tenggara Timur
4	Benediktus Tas	Lalang		Kristen Katolik	Laki-laki	Menikah	SLTA	Golo Lada	81239454725	Petani	Tungku Mose	Ketua	Golo Lada	Manggarai Timur	Nusa Tenggara Timur
5	Fabianus Manjur	Pelak		Kristen Katolik	Laki-laki	Menikah	SD	Pelak		Petani	Pong Coa	Anggota	Pelak	Manggarai Timur	Nusa Tenggara Timur
6	Ferdinandus Pampur	Pelak		Kristen Katolik	Laki-laki	Menikah	SD	Pelak		Petani	Pong Coa	Anggota	Pelak	Manggarai Timur	Nusa Tenggara Timur
7	Geradus Antur	Lalang	1/7/1964	Kristen Katolik	Laki-laki	Menikah	SD	Pelak		Petani	Pong Coa	Anggota	Pelak	Manggarai Timur	Nusa Tenggara Timur
8	Helena Dida	Liang Leso	9/11/1992	Kristen Katolik	Perempuan	Menikah	SD	Arjuna		Petani	Doa Ibu	Anggota	Golo Mongkok	Manggarai Timur	Nusa Tenggara Timur
9	Heri S. Jematu			Kristen Katolik	Laki-laki	Belum Menikah	SD	Arjuna		Petani	Doa Ibu	Anggota	Golo Mongkok	Manggarai Timur	Nusa Tenggara Timur
10	Kampianus Dagung	Pelak		Kristen Katolik	Laki-laki	Menikah	SD	Pelak		Petani	Pong Coa	Anggota	Pelak	Manggarai Timur	Nusa Tenggara Timur
11	Kornelia Alis	Lalang		Kristen Katolik	Perempuan	Menikah	SD	Arjuna		Petani	Doa Ibu	Anggota	Golo Mongkok	Manggarai Timur	Nusa Tenggara Timur
12	Kornelia Badul	Gurung		Kristen Katolik	Perempuan	Menikah	SD	Golo Mongkok		Petani	Doa Ibu	Anggota	Golo Mongkok	Manggarai Timur	Nusa Tenggara Timur
13	Kristoforu Rio	Aimere		Kristen Katolik	Laki-laki	Menikah	SD	Golo Mongkok	81236561909	Petani	Doa Ibu	Anggota	Golo Mongkok	Manggarai Timur	Nusa Tenggara Timur
14	Leonardus Apul	Pelak		Kristen Katolik	Laki-laki	Menikah	SD	Pelak		Petani	Pong Coa	Anggota	Pelak	Manggarai Timur	Nusa Tenggara Timur
15	Lorensius Andur	Lalang		Kristen Katolik	Laki-laki	Menikah	SD	Pelak		Petani	Pong Coa	Ketua	Pelak	Manggarai Timur	Nusa Tenggara Timur
16	Maria Kuning U. Eno	Nunukac		Kristen Katolik	Perempuan	Menikah	SLTA	Golo Mongkok	81246520190	Petani	Doa Ibu	Anggota	Golo Mongkok	Manggarai Timur	Nusa Tenggara Timur
17	Maria Yahung	Gulung		Kristen Katolik	Perempuan	Menikah	SLTA	Golo Mongkok	82119462055	Petani	Doa Ibu	Anggota	Golo Mongkok	Manggarai Timur	Nusa Tenggara Timur
18	Melania Karnila	Cumbi		Kristen Katolik	Perempuan	Menikah	SLTA	Golo Mongkok	82145310232	Petani	Doa Ibu	Anggota	Golo Mongkok	Manggarai Timur	Nusa Tenggara Timur
19	Mellkior Jemput	Arjuna	6/1/1991	Kristen Katolik	Laki-laki	Menikah	SD	Arjuna		Petani	Doa Ibu	Anggota	Golo Mongkok	Manggarai Timur	Nusa Tenggara Timur
20	Philippus Y. Neri	Rende		Kristen Katolik	Laki-laki	Menikah	SLTA	Golo Lada	81246380688	Petani	Tungku Mose	Anggota	Golo Lada	Manggarai Timur	Nusa Tenggara Timur
21	Rikardus Kopo	Nancur	12/9/1969	Kristen Katolik	Laki-laki	Menikah	SLTA	Golo Lada		Petani	Tungku Mose	Anggota	Golo Lada	Manggarai Timur	Nusa Tenggara Timur
22	Rikardus Raha	Mbelar		Kristen Katolik	Laki-laki	Menikah	SD	Uwu Lalang		Petani	Pong Coa	Anggota	Pelak	Manggarai Timur	Nusa Tenggara Timur
23	Rosalia Tumut	Mano		Kristen Katolik	Perempuan	Menikah	SD	Golo Mongkok		Petani	Doa Ibu	Anggota	Golo Mongkok	Manggarai Timur	Nusa Tenggara Timur
24	Sabina Jina	Gurung		Kristen Katolik	Laki-laki	Menikah	SD	Arjuna		Petani	Doa Ibu	Anggota	Golo Mongkok	Manggarai Timur	Nusa Tenggara Timur
25	Susana Ndis	Liang Leso	9/4/1992	Kristen Katolik	Perempuan	Menikah	SD	Arjuna		Petani	Doa Ibu	Anggota	Golo Mongkok	Manggarai Timur	Nusa Tenggara Timur
26	Tomas Jurumana	Liang Leso	5/30/1905	Kristen Protestan	Laki-laki	Menikah	SD	Arjuna		Petani	Doa Ibu	Anggota	Golo Mongkok	Manggarai Timur	Nusa Tenggara Timur
27	Veronika Nuem	Perang		Kristen Katolik	Perempuan	Menikah	SD	Arjuna		Petani	Doa Ibu	Anggota	Golo Mongkok	Manggarai Timur	Nusa Tenggara Timur
28	Walburga June	Pinis		Kristen Katolik	Perempuan	Menikah	SD	Golo Mongkok	81239104933	Petani	Doa Ibu	Anggota	Golo Mongkok	Manggarai Timur	Nusa Tenggara Timur
29	Waltrudis Misa	Munte		Kristen Katolik	Perempuan	Menikah	D3	Golo Mongkok	82114266306	Petani	Doa Ibu	Sekretaris	Golo Mongkok	Manggarai Timur	Nusa Tenggara Timur
30	Yohan Titin Suhartini	Golo Mongkok		Kristen Katolik	Laki-laki	Menikah	SLTA	Arjuna		Petani	Doa Ibu	Anggota	Golo Mongkok	Manggarai Timur	Nusa Tenggara Timur
31	Yosep Orbit	Golo Mongkok		Kristen Katolik	Laki-laki	Menikah	SD	Golo Mongkok		Petani	IB	Anggota	Golo Mongkok	Manggarai Timur	Nusa Tenggara Timur

NAMA PELATIHAN : PELATIHAN TEMATIK PETERNAKAN BAGI NON APARATUR ANGKATAN VII DI BPP WARAS SELATAN KOTA PALOPO (Jumlah=30)

NO	NAMA PESERTA	TEMPAT LAHIR	TANGGAL LAHIR	AGAMA	JENIS KELAMIN	STATUS PERKAWINAN	PENDIDIKAN TERAKHIR	ALAMAT RUMAH	TELPON HP	PEKERJAAN	KELOMPOK ORGANISASI	JABATAN DALAM KELOMPOK	ALAMAT KELOMPOK	NAMA KABUPATEN PESERTA	NAMA PROVINSI PESERTA
1	A. Suhakiman	Sidrap	5/14/1905	Islam	Laki-laki	Menikah	SLTA	Jl. Andi Ahmad, Murante Kec.	085298311226	Petani	Barana	Bendahara	Palopo	Kota Palopo	Sulawesi Selatan
2	Abdul Anwar	Galiitin		Islam	Laki-laki	Menikah	SLTA	Salutete, Pentojangan Kec.	0821 8992 5273	Petani	Salutete I	Bendahara	Palopo	Kota Palopo	Sulawesi Selatan
3	Abdurahman	Samba		Islam	Laki-laki	Menikah	SLTA	Kel. Lebang Kec. Wara Barat	081355083777	Petani	Buntu Leping	Ketua	Palopo	Kota Palopo	Sulawesi Selatan
4	Agus Tinus	Makasar		Kristen Protestan	Laki-laki	Menikah	SLTA	Kel Sendana Kec. Sendana	082320370927	Petani	Mangiri	Ketua	Palopo	Kota Palopo	Sulawesi Selatan
5	Ahmad Gamal	Palopo		Islam	Laki-laki	Menikah	S1	Karetan, Baramamase	085238083663		Peta Ternak	Anggota	Palopo	Kota Palopo	Sulawesi Selatan
6	Ahmad Naim	Sinjai	2/3/1980	Islam	Laki-laki	Menikah	SLTA	Jl. Angrek No. 29, Tompotikka	081341938475	Wiraswasta	Bukit Lewadang	Anggota	Palopo	Kota Palopo	Sulawesi Selatan
7	Aris Yanto Sarapang	Tanete		Kristen Protestan	Laki-laki	Menikah	SLTA	Salupao, Marangiuu Kec.	081745118867	Petani	Salupao Mekar I	Ketua	Palopo	Kota Palopo	Sulawesi Selatan
8	Arnold Tampanguma, S.Th	Palopo		Kristen Protestan	Laki-laki	Menikah	S1	Jl. Merpati No 416 Kel. Boting		Rohania wan	Padang Tiku	Anggota	Palopo	Kota Palopo	Sulawesi Selatan
9	Basman	Murantesuli		Islam	Laki-laki	Menikah	SLTA	Songka Kec. Wara Selatan	082397921917	Peternak	Subur	Ketua	Palopo	Kota Palopo	Sulawesi Selatan
10	Darman Agung	Durangi	1/7/1974	Islam	Laki-laki	Menikah	SLTA	Jln. Oputohalide No. 96 Kel.	082348144566	Petani	Bukit Lewadang	Ketua	Palopo	Kota Palopo	Sulawesi Selatan
11	Dinayanti			Islam	Perempuan	Menikah	S1	Kel. Rampoang Kec. Bara	085341810919	Petani	Salupao Mekar I	Anggota	Palopo	Kota Palopo	Sulawesi Selatan
12	Erni Dyah Swarni	Palopo		Islam	Perempuan	Menikah	SLTA	Perumahan Benteng Rava	082188910605	Peternak/Petani	Benteng Sejahtera	Anggota	Palopo	Kota Palopo	Sulawesi Selatan
13	Febriyanto	Palopo		Islam	Laki-laki	Menikah	S1	Jl. Tomangambari, Songka Kec.		Peternak	Ternak Mandiri	Anggota	Palopo	Kota Palopo	Sulawesi Selatan
14	Hamka Bone	Palopo	5/26/1905	Islam	Laki-laki	Menikah	SD	Jl. Dongsi Latuppa, Murante		Petani	Barana	Anggota	Palopo	Kota Palopo	Sulawesi Selatan
15	Jufri	Palopo		Islam	Laki-laki	Menikah		Jl. Tani, Kel. Temmalebba Kec.		Ketua	Petani	Hapan	Palopo	Kota Palopo	Sulawesi Selatan
16	Juhana	Padangsappa		Islam	Perempuan	Menikah		Jl. Tomunirah, Songka Kec.		Peternak/Petani	Subur	Anggota	Palopo	Kota Palopo	Sulawesi Selatan
17	Jumadil	Palopo	12/1/1970	Islam	Laki-laki	Menikah	SLTP	Sampoddo Kec. Wara Selatan		Peternak	Barana	Anggota	Palopo	Kota Palopo	Sulawesi Selatan
18	Mirsan	Posi	7/4/1987	Islam	Laki-laki	Menikah	S1	Songka Kec. Wara Selatan	085342607737	Petani	Minjana	Ketua	Palopo	Kota Palopo	Sulawesi Selatan
19	Muh. Syihab Zainuddin	Palopo		Islam	Laki-laki	Menikah	S1	BTP Bogar Blok A No 33 Kel.	085255808746		Poktan Ongkok/Temma	Anggota	Palopo	Kota Palopo	Sulawesi Selatan
20	Muhammad Yamin	Palopo		Islam	Laki-laki	Menikah	SLTA	Murante Kec. Muncakajang	085255271997		Petani	Barana	Palopo	Kota Palopo	Sulawesi Selatan
21	Nur Salam	Palopo	12/31/1961	Islam	Laki-laki	Menikah	SLTA	Jl. Andi Ahmad, Murante Kec.	081241585268	Wiraswasta	Barana	Bendahara	Palopo	Kota Palopo	Sulawesi Selatan
22	Rahmat Hidayat	Pare - Pare		Islam	Laki-laki	Menikah	SLTA	Jl. Merpati Kel. Rampoang Kec.	085242353789	Petani	Sipatuo	Anggota	Palopo	Kota Palopo	Sulawesi Selatan
23	Rahmawati A	Palopo		Islam	Perempuan	Belum Menikah	SLTA	Benteng Kec. Wara Timur	085240989754	Petani	Benteng	Anggota	Palopo	Kota Palopo	Sulawesi Selatan
24	Rajeng	Palopo		Islam	Laki-laki	Menikah	S1	BTN Hartako, Benteng Kec.	085255808638	Petani	Ternak Minjana	Anggota	Palopo	Kota Palopo	Sulawesi Selatan
25	Rosa	Palopo		Kristen Katolik	Perempuan	Menikah	S1	Jl. Garuda No. 13 Kel. Rampoang	08124152718	Peternak	Saluppo Mekar 2	Bendahara	Palopo	Kota Palopo	Sulawesi Selatan
26	Rusman S	Battang		Islam	Laki-laki	Menikah	SLTA	Battang Kec. Wara Barat	085145050634	Petani	Sejahterah	Ketua	Palopo	Kota Palopo	Sulawesi Selatan
27	Salmiati	Enrekang		Islam	Perempuan	Menikah	S1	Jl. Merpati 111 No. 438 Kel.	085340484527	Petani	Maju Bersama	Anggota	Palopo	Kota Palopo	Sulawesi Selatan
28	Supri Hatén	Rampoang	8/2/1976	Islam	Laki-laki	Menikah	SLTA	Jln. Tani Padang Tiku Rampoang	081355119913	Peternak/Petani	Padang Tiku	Ketua	Palopo	Kota Palopo	Sulawesi Selatan
29	Wahyuddin	Lamasi Pantai		Islam	Laki-laki	Menikah	S1	Jl. Dr. Ratulangi KM. 09, Batu	081342149672	Peternak/Petani	Bina Mandiri	Ketua	Palopo	Kota Palopo	Sulawesi Selatan
30	Yusuf	Rampoang	12/2/1967	Islam	Laki-laki	Menikah	SLTA	Kel. Rampoang Kec. Bara	085256309788	Petani	Tokatapang	Ketua	Palopo	Kota Palopo	Sulawesi Selatan

NAMA PELATIHAN : PELATIHAN TEMATIK PETERNAKAN BAGI NON APARATUR ANGKATAN VIII DI KABUPATEN WAJO (Jumlah=30)

N O	NAMA PESERTA	TEMPAT LAHIR	TANGGAL LAHIR	AGAMA	JENIS KELAMIN	STATUS PERKAWINAN	PENDIDIKAN TERAKHIR	ALAMAT RUMAH	TELPON HP	PEKERJAAN	KELOMPOK ORGANISASI	JABATAN DALAM KELOMPOK	ALAMAT KELOMPOK	NAMA KABUPATEN PESERTA	NAMA PROVINSI PESERTA
1	Ahmad Syakir	Makasar		Islam	Laki-laki	Belum Menikah	D4	Kel. Solo Kec. Bola	081244972662	Petani	Solo	Anggota	Wajo	Wajo	Sulawesi Selatan
2	Alimudin	Jambi		Islam	Laki-laki	Menikah	SLTA	Laliseng, Urayang Kec.	085342833758	Petani	Tani Terpadu	Sekretaris	Wajo	Wajo	Sulawesi Selatan
3	Ambo Aco	Laliseng		Islam	Laki-laki	Belum Menikah	SLTP	Kel Urayang Kec. Majauleng	085298867477	Petani	Tani Terpadu	Anggota	Wajo	Wajo	Sulawesi Selatan
4	Ambo Ajeng	Labukkang		Islam	Laki-laki	Menikah	SLTP	Labukkang, Urayang Kec.	082345424442	Petani	Pada Idi Pada Elo	Anggota	Wajo	Wajo	Sulawesi Selatan
5	Ambo Bareliang	Urayang		Islam	Laki-laki	Belum Menikah	SD	Kel Urayang Kec. Majauleng	085262734777	Petani	Tani Terpadu	Anggota	Wajo	Wajo	Sulawesi Selatan
6	Ambo Jetta	Cirowali	4/4/1994	Islam	Laki-laki	Menikah	SD	Kel Urayang Kec. Majauleng		Petani	Pada Idi Pada Elo	Anggota	Wajo	Wajo	Sulawesi Selatan
7	Ambo Tang	Pasa Pasa		Islam	Laki-laki	Menikah	SD	Pasa Pasa Kel Urayang Kec.		Petani	Semangat	Ketua	Wajo	Wajo	Sulawesi Selatan
8	Ambo Tang	Laliseng	1/7/1965	Islam	Laki-laki	Menikah	SD	Laliseng, Urayang Kec.	082343227928	Petani	Pada Idi Pada Elo	Anggota	Wajo	Wajo	Sulawesi Selatan
9	Ambo Ufe	Labukkang	1/7/1980	Islam	Laki-laki	Menikah	SD	Kel Urayang Kec. Majauleng		Petani	Pada Idi Pada Elo	Anggota	Wajo	Wajo	Sulawesi Selatan
10	Andi Kamaruddin	Laliseng		Islam	Laki-laki	Menikah	SLTA	Laliseng, Urayang Kec.	085336264507	Petani	Pada Idi Pada Elo	Anggota	Wajo	Wajo	Sulawesi Selatan
11	Andi Zhulfiman Selle	Lallacu		Islam	Laki-laki	Menikah	S1	Salobulo Kec. Saioangin	082293860772	Petani	Tanungge	Anggota	Wajo	Wajo	Sulawesi Selatan
12	Asis	Laliseng		Islam	Laki-laki	Menikah	SLTP	Kel Urayang Kec. Majauleng	08234533342	Petani	Tani Terpadu	Ketua	Wajo	Wajo	Sulawesi Selatan
13	Asri	Labukkang	1/7/1982	Islam	Laki-laki	Menikah	SD	Labukkang, Urayang Kec.	085241696869	Petani	Pada Idi Pada Elo	Ketua	Wajo	Wajo	Sulawesi Selatan
14	Azrul Gusasi	Sengkang		Islam	Laki-laki	Belum Menikah	S1	Lingkungan Labaie	081299056333	Petani	Tanungge	Anggota	Wajo	Wajo	Sulawesi Selatan
15	Bakhtiar	Congko		Islam	Laki-laki	Menikah	S1	Ballere, Kec. Keera	085255415871	Peternak	Keera Farm	Anggota	Wajo	Wajo	Sulawesi Selatan
16	Beddu	Laliseng		Islam	Laki-laki	Menikah	SD	Kel Urayang Kec. Majauleng		Petani	Pada Idi Pada Elo	Anggota	Wajo	Wajo	Sulawesi Selatan
17	Hari	Barangmamase	1/7/1967	Islam	Laki-laki	Menikah	SLTP	Kel Urayang Kec. Majauleng	08523706077	Petani	Tani Terpadu	Anggota	Wajo	Wajo	Sulawesi Selatan
18	Jufri	Laliseng		Islam	Laki-laki	Menikah	SD	Kel Urayang Kec. Majauleng		Petani	Pada Idi Pada Elo	Anggota	Wajo	Wajo	Sulawesi Selatan
19	Loheng	Cirowali		Islam	Laki-laki	Menikah	SD	Lagaroro, Wae Too Tanasitolo		Petani	Pada Idi Pada Elo	Anggota	Wajo	Wajo	Sulawesi Selatan
20	M. Asri	Skkoli		Islam	Laki-laki	Menikah	SLTP	Kel Urayang Kec. Majauleng		Wirawasta	Tani Terpadu	Bendahara	Wajo	Wajo	Sulawesi Selatan
21	Muh. Agustang	Urayang		Islam	Laki-laki	Menikah	SD	Kel Urayang Kec. Majauleng	082192877177	Petani	Pada Idi Pada Elo	Anggota	Wajo	Wajo	Sulawesi Selatan
22	Muh. Ali	Laliseng		Islam	Laki-laki	Belum Menikah	SD	Kel Urayang Kec. Majauleng	085343892587	Petani	Tani Terpadu	Sekretaris	Wajo	Wajo	Sulawesi Selatan
23	Muh. Aras	Soppeng		Islam	Laki-laki	Menikah	SLTP	Kel Urayang Kec. Majauleng	085299736502	Petani	Pada Idi Pada Elo	Anggota	Wajo	Wajo	Sulawesi Selatan
24	Muh. Arifin	Urayang		Islam	Laki-laki	Menikah	SD	Kel Urayang Kec. Majauleng	082351020764	Petani	Tani Terpadu	Anggota	Wajo	Wajo	Sulawesi Selatan
25	Muh. Nawir	Palippo		Islam	Laki-laki	Menikah	SD	Kel Urayang Kec. Majauleng	081341409360	Petani	Pada Idi Pada Elo	Sekretaris	Wajo	Wajo	Sulawesi Selatan
26	Muh. Rusli	Labukkang		Islam	Laki-laki	Menikah	SD	Kel Urayang Kec. Majauleng		Petani	Pada Idi Pada Elo	Anggota	Wajo	Wajo	Sulawesi Selatan
27	Muhammad Rifaldi	Palu		Islam	Laki-laki	Belum Menikah	D4	Lingkungan Labaie	082188614417	Inseminator	Tanungge	Anggota	Wajo	Wajo	Sulawesi Selatan
28	Narwinsyah	Urayang	6/10/2001	Islam	Laki-laki	Belum Menikah	SLTA	Kel Urayang Kec. Majauleng	085255630146	Petani	Pada Idi Pada Elo	Anggota	Wajo	Wajo	Sulawesi Selatan
29	Panrita	Labukkang		Islam	Laki-laki	Menikah	SD	Kel Urayang Kec. Majauleng		Petani	Tani Terpadu	Anggota	Wajo	Wajo	Sulawesi Selatan
30	Syarifuddin	Urayang		Islam	Laki-laki		SD	Kel Urayang Kec. Majauleng	085342205476	Swasta	Tani Terpadu	Anggota	Wajo	Wajo	Sulawesi Selatan

NAMA PELATIHAN : PELATIHAN MITIGASI DAN ADAPTASI PERUBAHAN IKLIM BAGI PENYULUH (Jumlah=30)

NO	NAMA PESERTA	NIP	TEMPAT LAHIR	TANGGAL LAHIR	AGAMA	JENIS KELAMIN	STATUS PERKAWINAN	PANGKAT GOLONGAN	JABATAN	NAMA JABATAN	PENDIDIKAN TERAKHIR	UNIT KERJA	ALAMAT UNIT KERJA	ALAMAT RUMAH	TELPON HP	NAMA KABUPATEN PESERTA	NAMA PROVINSI PESERTA
1	Akoston B. Bire Lawa, S.Pt	19650427 198803 1 006	Lobowawi		Kristen Protestan	Laki-laki	Menikah	Pembina/ IVa	Fungsional	Penyuluh Pertanian	S1	Dinas Pertanian Kab. Kupang	Jl. Timor Raya Km. 36 Oelamasi Kab. Kupang	Desa Ponain Kec. Amarasi Kab. Kupang	082 144 123 192	Kota Kupang	Nusa Tenggara Timur
2	Anibal Ximenes	19860717 201706 1 001	Wala		Kristen Katolik	Laki-laki	Menikah	Pengatur Muda/ IIa	Fungsional	Penyuluh Pertanian	SLTA	Dinas Tanaman Pangan, Hortikultura dan		Raihenek Kec. Kobalima	0821 4455	Malaka	Nusa Tenggara Timur
3	Benyamin Asuat, SST	19690922 199310 1 002	Inbate		Kristen Katolik	Laki-laki	Menikah	Penata Muda/ IIIa	Fungsional	Penyuluh Pertanian	D4	Dinas Pertanian Kab. TTU	Jl. Eltari Km. 8 Kefamenanu	Desa Ponu Kec. Biboki, Anleu	0823 9532	Timor Tengah	Nusa Tenggara Timur
4	Benyamin Yonathan Dapasapu, SST	19790306 201001 1 022	Kupang	6/3/1979	Kristen Protestan	Laki-laki	Menikah	Penata Muda/ IIIa	Fungsional	Penyuluh Pertanian	D4	Dinas Pertanian Kab. Sumba Barat	Jl. Adyaksa No. 43 Waikabubak	Jl. Dewantoro No. 53 Kel. Komerda Kec. Kota	0812 5704	Sumba Barat	Nusa Tenggara Timur
5	Bertolomeus Jamun, SST	19681231 200501 1 124	Manggarai Barat		Kristen Katolik	Laki-laki	Menikah	Penata Muda/ IIIa	Fungsional	Penyuluh Pertanian	D4	Dinas Pertanian Kab. Ngada	Jl. Gajah Mada -Bajawa	Bowaru Desa Dariwali I Kec. Jerebuu	0822 6648	Ngada	Nusa Tenggara Timur
6	Bonefasius Rangga, S.ST	19670802 199103 1 015	Ende	2/8/1967	Kristen Katolik	Laki-laki	Menikah	Pembina/ IVa	Fungsional	Penyuluh Pertanian Madya	D4	Dinas Pertanian dan Ketahanan Pangan Prop. NTT	Jl. Polisi Militer - Kupang No. 7	Dusun Kuanoa Ds. NoElbaki Kec. Kupang Tengah	0852 5325 3428	Kota Kupang	Nusa Tenggara Timur
7	Clementinus Maximus Gela, S.Pt		Mangulewa		Kristen Katolik	Laki-laki	Menikah	-	THL	Penyuluh Pertanian	S1	Dinas Pertanian Kab. Ngada	Jl. Gajah Mada -Bajawa	Warikeo, Rakateda II Kec. Golewa Barat	0812 3151	Ngada	Nusa Tenggara Timur
8	drh. Sasongko Djoko Purnomo	19630706 199403 1 006	Pacitan	6/7/1963	Islam	Laki-laki	Menikah	Pembina/ IVa	Fungsional	Penyuluh Pertanian	S1	Dinas Pertanian Kab. Sikka	Jl. Litbang Wairklau Maumere	Jl. Diponegoro Kel. Kota Uneng Kec. Alok	0813 3940	Ende	Nusa Tenggara Timur
9	Edi Anamuli, SST	19871124 201001 1 007	Bina Tana		Kristen Katolik	Laki-laki	Menikah	Penata Muda/ IIIa	Fungsional	Penyuluh Pertanian	D4	Dinas Tanaman Pangan Hortikultura dan	Kompleks Waibakul	Bina Tana, Makata Keri Kec. Katiku Tana	0813 3739	Sumba Tengah	Nusa Tenggara Timur
10	Frids Gerald Ndaumanu, SST	19840403 200904 1 004	Kalabahi	3/4/1984	Kristen Protestan	Laki-laki	Menikah	Penata Muda/ IIIa	Fungsional	Penyuluh Pertanian	D4	Dinas Pertanian dan Perkebunan Kab. Alor	Jl. Soekarno - Hatta Kalabahi	RT.012 RW.006 Kampung Pisang, Lendola Kec.	0822 3768	Alor	Nusa Tenggara Timur
11	Gabriel Piha, SPKP	19621106 198703 1 015	Boru Flores Timur	6/11/1962	Kristen Katolik	Laki-laki	Menikah	Pembina/ IVa	Fungsional	Penyuluh Pertanian	S1	Dinas Pertanian Kab. Kupang	Jl. Timor Raya Km. 36 Oelamasi Kab. Kupang	Kel. Maulafa Kec. Maulafa	0812 3687	Kota Kupang	Nusa Tenggara Timur
12	Gaspar Adikodrat		Kolang	7/1/1975	Kristen Katolik	Laki-laki	Menikah	-	THL - TBPP	Penyuluh Pertanian	S1	Dinas Tanaman Pangan, Hortikultura dan	Jl. Daniel Daeng Nabit, Wae Bo - Kel. Wae	Wol Desa Golo Ronggot Kec. Welak	0813 3768	Manggarai Barat	Nusa Tenggara Timur
13	Gil Enes Correia	19660510 199301 1 004	Baucau	10/5/1966	Kristen Katolik	Laki-laki	Menikah	Penata Muda/ IIIa	Fungsional	Penyuluh Pertanian	SLTA	Dinas Pertanian dan Ketahanan Pangan Prop.	Jl. Polisi Militer - Kupang No.7	Jl. Bajawa Kel. Fatululi Kec. Oebobo	0813 3909	Kota Kupang	Nusa Tenggara Timur
14	Kletus Harto, SST	19651013 199103 1 010	Manggarai		Kristen Katolik	Laki-laki	Menikah	Penata Muda/ IIIa	Fungsional	Penyuluh Pertanian	D4	Dinas Pertanian Kab. Ende	Jl. Diponegoro No. 24	Puujuambu Desa Roworena Barat Kec. Ende Utara	0813 3460	Ende	Nusa Tenggara Timur
15	Konradus Anggung, SST	19830620 200701 1 006	Manggarai		Kristen Katolik	Laki-laki	Menikah	Penata Muda/ IIIa	Fungsional	Penyuluh Pertanian	D4	Dinas Tanaman Pangan, Hortikultura dan	Jl. Daniel Daeng Nabit, Wae Bo - Kel. Wae	Labuan Bajo, Batu Cermin Kec. Komodo		Manggarai Barat	Nusa Tenggara Timur
16	Kosmas Wele, SST	19651025 200604 1 007	Ende		Kristen Katolik	Laki-laki	Menikah	Penata Muda/ IIIa	Fungsional	Penyuluh Pertanian	D4	Dinas Pertanian Kab. Manggarai	Jl. A. Yani No. 11 Ruteng	Nekang, Watu Kec. Langke Rembong	0812 3624	Manggarai Timur	Nusa Tenggara Timur
17	Lino Marques Cabral, SST	19720115 199510 1 001	Timor - Timur		Kristen Katolik	Laki-laki	Menikah	Pembina/ IVa	Fungsional	Penyuluh Pertanian	D4	Dinas Pertanian dan Ketahanan Pangan Kab.	Jl. Trans Lembata	Desa Pada Kec. Nubatukan	0813 3773	Lembata	Nusa Tenggara Timur
18	Maksimuf Ufen, SST	19700705 200801 1 025	Karot	5/7/1970	Kristen Katolik	Laki-laki	Menikah	Penata Muda/ IIIa	Fungsional	Penyuluh Pertanian	D4	Dinas Pertanian Kab. Manggarai	Jl. A. Yani No. 11 Ruteng	Karot Kec Langke Rembong	8521 0752	Manggarai Timur	Nusa Tenggara Timur
19	Markus Tan	19650825 200031 0 06	Manggarai		Kristen Katolik	Laki-laki	Menikah	Penata Muda/ IIIa	Fungsional	Penyuluh Pertanian	S1	Dinas Pertanian Kab. TTU	Jl. Eltari Km. 8 Kefamenanu	Desa Tualene Kec. Biboki Utara	0853 3374	Timor Tengah	Nusa Tenggara Timur
20	Marselinus Lein, SST	19790505 201001 1 042	Sukutukang	5/5/1979	Kristen Katolik	Laki-laki	Menikah	Penata Muda/ IIIa	Fungsional	Penyuluh Pertanian	D4	Dinas Pertanian dan Ketahanan Pangan Kab.	Jl. Ile Napo No. 10 Larantuka	RT.11 RW.03 Pululera Kec. Wulanggitang		Flores Timur	Nusa Tenggara Timur
21	Martinus Yosef Loro Mau, SST	19750317 200501 1 013	Raikun		Kristen Katolik	Laki-laki	Menikah	Penata Muda/ IIIa	Fungsional	Penyuluh Pertanian	D4	Dinas Pertanian dan Ketahanan Pangan Kab.	Jl. Soekarno - Hatta No. 8 Atambua	Raiikun RT/RW.003/002 Desa Tjalai Kec. Tasifeto	0812 5211	Belu	Nusa Tenggara Timur
22	Matias Ebu Wege, SST	19690924 200604 1 010	Nagekeo		Kristen Katolik	Laki-laki	Menikah	Penata Muda/ IIIa	Fungsional	Penyuluh Pertanian	D4	Dinas Pertanian Kab. Nagekeo	Jl. Inspeksi Sekunder I Mbavy	Jl. Trans Ende Bajawa Desa Wolowea Barat Kec.	0813 3710	Nagekeo	Nusa Tenggara Timur
23	Mbulu Payorawali, SST	19640307 199403 1 005	Karri - Sumba	7/3/1964	Kristen Katolik	Laki-laki	Menikah	Penata Muda/ IIIa	Fungsional	Penyuluh Pertanian	D4	Dinas Pertanian dan Pangan Kab. Sumba		Jl. Ye Tatengkeng Kel. Prailu Kec. Kambera	0852 3437	Sumba Timur	Nusa Tenggara Timur
24	Setiar Rohani Ningsih		Sidorejo		Kristen Protestan	Perempuan	Menikah	-	THL - TBPP	Penyuluh Pertanian	SLTA	Dinas Pertanian Kota Kupang	Jl. Timor Raya No.124 Kelurahan Pasir Panjang	RSS Baumata Ds Baumata Barat Kec. Taebenu	0811 3838 830	Kota Kupang	Nusa Tenggara Timur
25	Vinsensius Canciardi,A.Md	19740328 201212 1 003	Parang		Kristen Katolik	Laki-laki	Menikah	Penata Muda/ IIIa	Fungsional	Penyuluh Pertanian	D3	Dinas Pertanian Kab. Manggarai Timur	Lehong - Borong	Doma, Golo Ndele Kec. Kota Komba	0812 5653	Manggarai Timur	Nusa Tenggara Timur
26	Vinsensius Duting, SP	19671206 199208 1 002	Manggarai	6/12/1967	Kristen Katolik	Laki-laki	Menikah	Pembina/ IVa	Fungsional	Penyuluh Pertanian	S1	Dinas Pertanian Kab. Kupang	Jl. Timor Raya Km. 36 Oelamasi Kab. Kupang	Kel. Kayu Putih Kec. Oebobo	0812 9754	Kota Kupang	Nusa Tenggara Timur
27	Wehelmina Oktovianus	19890126 201706 2 002	Rote Ndao		Kristen Protestan	Perempuan	Menikah	Pengatur Muda/ IIa	Fungsional	Penyuluh Pertanian	SLTA	Dinas Pertanian Kab. Rote Ndao	Kompleks Perkantoran Bumi Tii Langga Permai	Kunan Kel. Mokdale Kec. Lobalain	0852 5331	Rote Ndao	Nusa Tenggara Timur
28	Yohanes Kanisius Joma, SP	19711020 201408 1 001	Puntu		Kristen Katolik	Laki-laki	Menikah	Penata Muda/ IIIa	Fungsional	Penyuluh Pertanian	S1	Dinas Pertanian Kab. Manggarai Timur	Lehong - Borong	Lidi Desa Gurung Liwut Kec. Borong	0813 3723	Manggarai Timur	Nusa Tenggara Timur
29	Yusak Dendo Negara, SP	19810318 201001 1 018	Ledo		Kristen Protestan	Laki-laki	Menikah	Penata Muda/ IIIa	Fungsional	Penyuluh Pertanian	S1	Dinas Pertanian dan Ketahanan Pangan Kab.	Jl. Ir. Soekarno Puspem Kadula Tambolaka	Perumahan BTN Tambolaka Kel. Pogotena	0821 1226	Sumba Barat	Nusa Tenggara Timur
30	Zakarias A.D.Toto, S.TP,M.Si	19670802 198903 1 016	Soe	2/8/1967	Kristen Protestan	Laki-laki	Menikah	Pembina/ IVa	Fungsional	Penyuluh Pertanian	S2	Dinas Tanaman Pangan, Hortikultura dan	Jl. WCH. Oematan No.3 Soe	RT.009/RW.004 Desa Kesetnana Kec. Mollo	0852 5325	Timor Tengah	Nusa Tenggara Timur

NAMA PELATIHAN : PELATIHAN TEKNIS BAGI PENYULUH PERTANIAN ANGKATAN V DI KABUPATEN KUPANG (Jumlah=30)

NO	NAMA PESERTA	NIP	TEMPAT LAHIR	TANGGAL LAHIR	AGAMA	JENIS KELAMIN	STATUS PERKAWINAN	PANGKAT GOLONGAN	JABATAN	NAMA JABATAN	PENDIDIKAN TERAKHIR	UNIT KERJA	ALAMAT UNIT KERJA	ALAMAT RUMAH	TELPON HP	NAMA KABUPATEN PESERT	NAMA PROVINSI PESERTA
1	Absalom Anin, SP		Huebunif	3/25/1979	Kristen Protestan	Laki-laki	Menikah	-	-	Kontrak Daerah	S1	Dinas Pertanian Kabupaten Kupang	Jln. Timor Raya, KM 36, Kab. Kupang, NTT	Kelurahan Takari, Desa Takari, Kecamatan Takari,		Kupang	Nusa Tenggara Timur
2	Adrianus Bere		Tarus		Kristen Katolik	Laki-laki	Menikah	-	THL	Penyuluh Pertanian	SLTA	Dinas Pertanian Kabupaten Kupang	Desa Poto, Kabupaten Kupang	Desa Mata Air, Kecamatan Kupang Tengah,	085267878403	Kupang	Nusa Tenggara Timur
3	Adventinus Kesatria Langoday, SPT	197111102000031010	Manggarai	10/11/1971	Kristen Katolik	Laki-laki	Menikah	Pembina/ IVa	Fungsional	Penyuluh Pertanian	S1	Dinas Pertanian Kabupaten Kupang	Jln. Timor Raya, KM 36, Kab. Kupang, NTT	Jl. Bajawa RT/RW : 037/012, Kel. Fatululi,		Kupang	Nusa Tenggara Timur
4	Anselmus Jeheman, SST	196805012000031006	Manggarai	1/5/1968	Kristen Katolik	Laki-laki	Menikah	Pembina/ IVa	Fungsional	Penyuluh Pertanian	D4	Dinas Pertanian Kabupaten Kupang	Oelamasi, Kab. Kupang	Jln. Kedondong, Kel. Oeba, Kec. Kota Lama,	081339449116	Kupang	Nusa Tenggara Timur
5	Atha Asmiwati Pa Nvola, S.TP		Sabu		Kristen Protestan	Perempuan	Menikah	-	THL	THL TBPP	S1	Dinas Pertanian Kabupaten Kupang	Fatuleu, Kab. Kupang	Jln. Alamandar, Kel. Bakunase II, Kec. Kota	082237124381	Kupang	Nusa Tenggara Timur
6	Bergita Teku Siga, S.Pt	198406162017062002	Ngada		Kristen Katolik	Perempuan	Menikah	Penata Muda/ IIIa	Fungsional	Penyuluh Pertanian	S1	Dinas Pertanian Kabupaten Kupang	Desa Tesbatan, Kab. Kupang	Jln. Oe Ekam, Kel. Sikumana, Kec. Maulafa	081238786835	Kupang	Nusa Tenggara Timur
7	Bernad Umbu Siwa	198506212017061002	Kangeli		Kristen Protestan	Laki-laki	Menikah	Pengatur Muda/ IIa	Fungsional	Penyuluh Pertanian	D3	Dinas Pertanian Kabupaten Kupang	Kec. Amfoang Timur, Kab. Kupang	Amfoang Timur Oepoli, Kel. Netemnanu Selatan,	081246994184	Kupang	Nusa Tenggara Timur
8	Dectjie Marcus		Oesao		Kristen Protestan	Perempuan	Menikah	-	THL	THL TBPP	D3	Dinas Pertanian Kabupaten Kupang	Fatukanutu, Kab. Kupang	Jln. Timor Raya, Kel. Babau, Kec. Kupang	085253141122	Kupang	Nusa Tenggara Timur
9	Duarte Viana, SST	197302121995101001	Viqueque		Kristen Katolik	Laki-laki	Menikah	Penata Muda/ IIIa	Fungsional	Penyuluh Pertanian	D4	Dinas Pertanian Kabupaten Kupang	Jln Timor Raya KM. 31, Kab. Kupang	Desa Oebelo, Kec. Kupang Tengah, Kab. Kupang	0812393440511	Kupang	Nusa Tenggara Timur
10	Estri Wehmelina Bangkole	198211182017062001	Kupang	4/10/1982	Kristen Protestan	Perempuan	Menikah	Pengatur Muda/ IIa	Fungsional		D3	Dinas Pertanian Kabupaten Kupang	Jln. Timor Raya, KM 36, Kab. Kupang, NTT	Jln. Tuatuka, RT/RW: 014/007, Kec. Kupang	081353047700	Kupang	Nusa Tenggara Timur
11	Fitriyah Setyawati		Naibonat		Kristen Protestan	Perempuan	Menikah	-	THL	THL TBPP	SLTA	Dinas Pertanian Kabupaten Kupang	Fatuleu, Kab. Kupang	Desa Ekateta, Kec. Fatuleu, Kab. Kupang	085253202428	Kupang	Nusa Tenggara Timur
12	Krismus Elda Kapitan, SP	197509192006041022	Oesao		Kristen Protestan	Laki-laki	Menikah	Penata Muda/ IIIa	Fungsional	Penyuluh Pertanian	S1	Dinas Pertanian Kabupaten Kupang	Jln. Timor Raya, KM 36, Kab. Kupang, NTT	Desa Oesao, Kec. Kupang Timur, Kab. Kupang	082134539514	Kupang	Nusa Tenggara Timur
13	Kristina Abin, SP		Sengari	2/10/1980	Kristen Katolik	Perempuan	Menikah	-	THL	PPL	S1	Dinas Pertanian Kabupaten Kupang	Desa Oeteta Kec. Sulamu, Kab. Kupang	Jln. H.R Koroh No. 57, Kel. Oepura, Kec. Maulafa	081236446566	Kupang	Nusa Tenggara Timur
14	Loronius Kudji, S.Pt	198403152017061006	Kupang		Kristen Protestan	Laki-laki	Menikah	Penata Muda/ IIIa	Fungsional	Penyuluh Pertanian	S1	Dinas Pertanian Kabupaten Kupang	Jln. Timor Raya, KM 36, Kab. Kupang, NTT	Jln. Atambua, Kel. Pasir Panjang, Kec. Kota Lama,	081237283583	Kupang	Nusa Tenggara Timur
15	Marce Novrianti Maeo, SP	198211182017062002	Kupang		Kristen Protestan	Perempuan	Belum Menikah	Penata Muda/ IIIa	Fungsional	Penyuluh Pertanian	S1	Dinas Pertanian Kabupaten Kupang	Jln. Timor Raya, KM 36, Kab. Kupang, NTT	Jln. Kota Kaya 1 No. 13, Kel. Nefonaek, Kec. Kota	085239394843	Kupang	Nusa Tenggara Timur
16	Maria Dolorosa Itu, S.ST	197501292000122005	Ngada		Kristen Katolik	Perempuan	Menikah	Penata Muda/ IIIa	Fungsional	Penyuluh Pertanian	S1	Dinas Pertanian Kabupaten Kupang	Jln. Timor Raya, KM 36, Kab. Kupang, NTT	Desa Noelbaki, Kec. Kupang Timur, Kab.	081317045294	Kupang	Nusa Tenggara Timur
17	Marthen Bates, S.ST	198210312011011010	Bimanus		Kristen Protestan	Laki-laki	Menikah	Penata Muda/ IIIa	Fungsional	Penyuluh Pertanian	D4	Dinas Pertanian Kabupaten Kupang	Amfoang Tengah	Desa Nunkurus, Kec. Kupang Timur, Kab.	081237673267	Kupang	Nusa Tenggara Timur
18	Martosony Roberth Mayopi	197307037320121210	Kupang	7/3/1973	Kristen Protestan	Laki-laki	Menikah	Penata Muda/ IIIa	Fungsional	Penyuluh Muda	S1	Dinas Pertanian Kabupaten Kupang	Jln. Timor Raya, KM 36, Kab. Kupang, NTT	Jln. Oelon 3, Kel. Sikumana, Kec. Maulafa,	085239062112	Kupang	Nusa Tenggara Timur
19	Mesry Azet Kana Hau	198205092009031002	Ledemanu	9/5/1982	Kristen Protestan	Laki-laki	Menikah	Penata Muda/ IIIa	Fungsional	Penyuluh Muda	S1	Dinas Pertanian Kabupaten Kupang	Jln. Timor Raya, KM 36, Kab. Kupang, NTT	Jln. Timor Raya, Kel. Lasiana, Kec. Kelapa Lima		Kupang	Nusa Tenggara Timur
20	Nikolaus Ndona, A.Md		Munde	6/12/1979	Kristen Katolik	Laki-laki	Menikah	-	THL	THL	D3	Dinas Pertanian Kabupaten Kupang	Jln. Timor Raya, KM 36, Kab. Kupang, NTT	Kiukemat, Kel. Takari, Kec. Takari, Kab. Kupang		Kupang	Nusa Tenggara Timur
21	Noh Takel		Oehaiola		Kristen Protestan	Laki-laki	Menikah	-	THL	THL TBPP	SLTA	Dinas Pertanian Kabupaten Kupang	WKPP Nunsanen, Kab. Kupang	RT/RW: 03/02, Desa/ kel. Silla, Kec. Fatuleu, Kab.	085239092105	Kupang	Nusa Tenggara Timur
22	Petrus D.N Djabur		Kupang		Kristen Katolik	Laki-laki	Menikah	-	-	Penyuluh	S1	Dinas Pertanian Kabupaten Kupang	Jln Timor Raya KM. 31, Kab. Kupang	Jln. W.J Lalamentik, Kel. Oebobo, Kec. Oebobo,	081337033505	Kupang	Nusa Tenggara Timur
23	Rahel Suhardjana	197503122010012021	Kupang	12/3/1975	Kristen Protestan	Perempuan	Belum Menikah	Penata Muda/ IIIa	Fungsional	Penyuluh Pertanian	S1	Dinas Pertanian Kabupaten Kupang	Jln. Timor Raya, KM 36, Kab. Kupang, NTT	Jln. Taebenu, No. 138, Kel. Baumata, Kec.	081250082581	Kupang	Nusa Tenggara Timur
24	Sara Kahi Timba, SP, M.Si	197507042005012008	Sumba Timur	4/7/1975	Kristen Protestan	Perempuan	Menikah	Penata Muda/ IIIa	Fungsional	Penyuluh Pertanian	S2	Dinas Pertanian Kabupaten Kupang	Jln. Timor Raya, KM 36, Kab. Kupang, NTT	Jln. Sabaat Gang Rukun 7, Kel. Liliba, Kec. Oebobo,	082342405050	Kupang	Nusa Tenggara Timur
25	Sitti Sugar Samauna, SP		Kupang		Islam	Perempuan	Belum Menikah	-	THL	THL TBPP	S1	Dinas Pertanian Kabupaten Kupang	Jln. Timor Raya, KM 36, Kab. Kupang, NTT	Jln. Timor Raya, Kel. Oesapa, Kec. Kelapa Lima		Kupang	Nusa Tenggara Timur
26	Tito Soares S.ST	197203141995101001	Ermera Timor Timur		Kristen Katolik	Laki-laki	Menikah	Pembina/ IVa	Fungsional	Penyuluh Pertanian	D4	Dinas Pertanian Kabupaten Kupang	Jln Timor Raya KM. 31, Kab. Kupang	Tatelek, Desa Manusak, Kec. Kupang Timur, Kab.	085212689759	Kupang	Nusa Tenggara Timur
27	Venansio Da Silva A.Md	197001211993011002	Lospalos		Kristen Katolik	Laki-laki	Menikah	Penata Muda/ IIIa	Fungsional	Penyuluh Penyelia	D3	Dinas Pertanian Kabupaten Kupang	Jln. Timor Raya, KM 36, Kab. Kupang, NTT	Oepoli, Kec. Kupang Timur, Kab. Kupang	08135317596	Kupang	Nusa Tenggara Timur
28	Yohanes Meo, SP	196112181987101001	Nuamuri		Kristen Katolik	Laki-laki	Menikah	Pembina/ IVa	Fungsional	Penyuluh Pertanian	S1	Dinas Pertanian Kabupaten Kupang	Kec. Amfoang Timur, Kab. Kupang	Kel. Noelbaki, Kec. Kupang Tengah, Kab.	08123900381	Kupang	Nusa Tenggara Timur
29	Yohanes Polykarpus Buas, S.ST	197702012006041008	Ngada		Kristen Katolik	Laki-laki	Belum Menikah	Penata Muda/ IIIa	Fungsional	Penyuluh Pertanian	D4	Dinas Pertanian Kabupaten Kupang	Jln. Timor Raya, KM 36, Kab. Kupang, NTT	Jln. Bajawa, RT/RW: 39/12, Kel. Fatululi, Kec.	082143662027	Kupang	Nusa Tenggara Timur
30	Zaenab Daka, SP		Tarus		Islam	Perempuan	Menikah	-	THL	THL TBPP	S1	Dinas Pertanian Kabupaten Kupang	Jln. Timor Raya, KM 36, Kab. Kupang, NTT	Jln. Timor Raya, RT/RW: 11/05, Desa Mata Air, Kel.	081339217001	Kupang	Nusa Tenggara Timur

NAMA PELATIHAN : PELATIHAN TEKNIS BAGI PENYULUH PERTANIAN ANGKATAN I DI BPP GOLEWA KABUPATEN NGADA (Jumlah=30)

NO	NAMA PESERTA	NIP	TEMPAT LAHIR	TANGGAL LAHIR	AGAMA	JENIS KELAMIN	STATUS PERKAWINAN	PANGKAT GOLONGAN	JABATAN	NAMA JABATAN	PENDIDIKAN TERAKHIR	UNIT KERJA	ALAMAT UNIT KERJA	ALAMAT RUMAH	TELPON HP	NAMA KABUPATEN PESERT	NAMA PROVINSI PESERTA
1	Agustina Katarina Siena Telu	19720410200604 2 043	Wolorowa	10/4/1972	Kristen Katolik	Perempuan	Menikah	Penata Muda/ IIIa	Fungsional	Penyuluh Pertanian	D3	Dinas Pertanian Kab. Ngada	Jl. Gajah Mada, Kab. Ngada	Desa Sarasedu, Kec. Golewa	081238034603	Ngada	Nusa Tenggara Timur
2	Alexander Mbora		Tajo	6/6/1981	Kristen Katolik	Laki-laki	Menikah		THL	Penyuluh Pertanian	S1	Dinas Pertanian Kab. Ngada	Jl. Gajah Mada, Kab. Ngada	Desa Nginamanu, Kec. Wolomeze	08523945557	Ngada	Nusa Tenggara Timur
3	Aniana Marselina Wula	19780424201001 2 012	Malapdho		Kristen Katolik	Perempuan	Menikah	Penata Muda/ IIIa	Fungsional	Penyuluh Pertanian	D4	Dinas Pertanian Kab. Ngada	Jl. Gajah Mada, Kab. Ngada	Desa. Inerine, RT. 10, Kec. Inerine, kab. Ngada	082146615351	Ngada	Nusa Tenggara Timur
4	Arnoldus longa	19820718201101 1 005	Kelingilo		Kristen Katolik	Laki-laki	Menikah	Penata Muda/ IIIa	Fungsional	Penyuluh Pertanian	D4	Dinas Pertanian Kab. Ngada	Jl. Gajah Mada, Kab. Ngada	Desa Mataloko, Kec. Golewa	085239317890	Ngada	Nusa Tenggara Timur
5	Damianus M. Mema		Soa	10/12/1989	Kristen Katolik	Laki-laki	Belum Menikah		THL	Penyuluh Pertanian	D4	Dinas Pertanian Kab. Ngada	Jl. Gajah Mada, Kab. Ngada	Waepana, RT.01, RW. 01, Kec. Soa, Kab. Ngada	085288779123	Ngada	Nusa Tenggara Timur
6	Dominika Yanuari. A.Ijo Jawa	19790105200801 2 030	Bajawa	5/1/1979	Kristen Katolik	Perempuan	Menikah	Penata Muda/ IIIa	Fungsional	Penyuluh Pertanian	D3	Dinas Pertanian Kab. Ngada	Jl. Gajah Mada, Kab. Ngada	Desa Lebi Jaga, Kec. Bajawa	081339481119	Ngada	Nusa Tenggara Timur
7	Edmundus Dhanga	19712008011017	Wulu	3/6/1971	Kristen Katolik	Laki-laki	Menikah	Penata Muda/ IIIa	Fungsional	Penyuluh Pertanian	D3	Dinas Pertanian Kab. Ngada	Jl. Gajah Mada, Kab. Ngada	Bidiau, RT 18, Natanage, Kec. Boawae, Kab. Ngada	081237310150	Ngada	Nusa Tenggara Timur
8	Elisabeth Uma	19800525201001 2 026	Pali		Kristen Katolik	Perempuan	Menikah	Penata Muda/ IIIa	Fungsional	Penyuluh Pertanian	D3	Dinas Pertanian Kab. Ngada	Jl. Gajah Mada, Kab. Ngada	Desa Warupele, Kec. Inerie	082342091789	Ngada	Nusa Tenggara Timur
9	Faustinus F. Moni	19770215201001 1 012	Lui		Kristen Katolik	Laki-laki	Menikah	Penata Muda/ IIIa	Fungsional	Penyuluh Pertanian	S1	Dinas Pertanian Kab. Ngada	Jl. Gajah Mada, Kab. Ngada	Paubuku, Desa. Sarasedu, Kec. Golewa	082237641591	Ngada	Nusa Tenggara Timur
10	Fransiska R. Eno Bay		Borowa		Kristen Katolik	Perempuan	Belum Menikah		THL	Penyuluh Pertanian	S1	Dinas Pertanian Kab. Ngada	Jl. Gajah Mada, Kab. Ngada	Kec. Soa, Kab. Ngada	085333926527	Lamongan	Jawa Timur
11	Fransiskus Xaverius Kaiu		Boawae	3/11/1970	Kristen Katolik	Laki-laki	Menikah		THL	Penyuluh Pertanian	D3	Dinas Pertanian Kab. Ngada	Jl. Gajah Mada, Kab. Ngada	Desa Natanage Timur, Kec. Boawae	082237059079	Ngada	Nusa Tenggara Timur
12	Kristianus Meka Toli	19680907199301 1 005	Boba	7/9/1968	Kristen Katolik	Laki-laki	Menikah	Penata Muda/ IIIa	Fungsional	Penyuluh Pertanian	S1	Dinas Pertanian Kab. Ngada	Jl. Gajah Mada, Kab. Ngada	Desa Aimere Timur, Kec. Aimere	081337633681	Ngada	Nusa Tenggara Timur
13	Kristianus Neni siga Taa, SST	19820125200904 1 005	Romba		Kristen Katolik	Laki-laki	Menikah	Penata Muda/ IIIa	Fungsional	Penyuluh Pertanian	D4	Dinas Pertanian Kab. Ngada	Jl. Gajah Mada, Kab. Ngada	Kel. Bowali, Kec. Bajawa	081237302197	Ngada	Nusa Tenggara Timur
14	Lidianus Watu, SST	19760803200801 1 021	Jamakisa	3/8/1976	Kristen Katolik	Laki-laki	Menikah	Penata Muda/ IIIa	Fungsional	Penyuluh Pertanian	D3	Dinas Pertanian Kab. Ngada	Jl. Gajah Mada, Kab. Ngada	Desa Sadha, RT. 03, Kec. Golewa Selatan	085239451849	Ngada	Nusa Tenggara Timur
15	Maria Goreti Meo, A.Md	19761142007012 0 17	Rakalaba		Kristen Katolik	Perempuan	Menikah	Penata Muda/ IIIa	Fungsional	Penyuluh Pertanian	D2	Dinas Pertanian Kab. Ngada	Jl. Gajah Mada, Kab. Ngada	Desa Rakalaba, Kec. Golewa Barat	081337120741	Ngada	Nusa Tenggara Timur
16	Marselinus Lea, SST		Wolowio	6/8/1992	Kristen Katolik	Laki-laki	Belum Menikah	Penata Muda/ IIIa	Fungsional	Penyuluh Pertanian	S1	Dinas Pertanian Kab. Ngada	Jl. Gajah Mada, Kab. Ngada	Kel. Wawowae, Kec. Bajawa	081225693284	Ngada	Nusa Tenggara Timur
17	Marsianus Djawa	19731025200501 1 012	Waruwaja		Kristen Katolik	Laki-laki	Menikah	Penata Muda/ IIIa	Fungsional	Penyuluh Pertanian	D3	Dinas Pertanian Kab. Ngada	Jl. Gajah Mada, Kab. Ngada	Kec. Golewa barat, ds. Rakalaba, kab. Ngada		Ngada	Nusa Tenggara Timur
18	Martinus Sawu	19800512201212 1 002	Bajawa	12/5/1980	Kristen Katolik	Laki-laki	Menikah	Pengatur Muda/ IIa	Fungsional	Penyuluh Pertanian	D2	Dinas Pertanian Kab. Ngada	Jl. Gajah Mada, Kab. Ngada	Desa Dariwali, Kec. Jerebuu	081339419645	Ngada	Nusa Tenggara Timur
19	Paskalis Losa, SST	19670325199309 0 01	Toda		Kristen Katolik	Laki-laki	Menikah	Penata Muda/ IIIa	Fungsional	Penyuluh Pertanian	D4	Dinas Pertanian Kab. Ngada	Jl. Gajah Mada, Kab. Ngada	Desa Nirmala, Kec. Golewa Selatan	081339398085	Ngada	Nusa Tenggara Timur
20	Paulina Dhiu		Naydewa		Kristen Katolik	Perempuan	Menikah		Fungsional	Penyuluh Pertanian	SLTA	Dinas Pertanian Kab. Ngada	Jl. Gajah Mada, Kab. Ngada	Naydewa, Desa Watunay, Kec. Golewa Barat	081339184597	Ngada	Nusa Tenggara Timur
21	Sitti Aminah Djamil, SP	19800915201001 2 021	Bajawa		Kristen Katolik	Perempuan	Menikah	Penata Muda/ IIIa	Fungsional	Penyuluh Pertanian	D4	Dinas Pertanian Kab. Ngada	Jl. Gajah Mada, Kab. Ngada	Desa Kisanata, Kec. Bajawa	082332624075	Ngada	Nusa Tenggara Timur
22	Timoteus Mola	19780424200880 1 102	Dorameli		Kristen Katolik	Laki-laki	Menikah	Penata Muda/ IIIa	Fungsional	Penyuluh Pertanian	D3	Dinas Pertanian Kab. Ngada	Jl. Gajah Mada, Kab. Ngada	Desa Wolomeze, Kec. Riung Barat	081237800378	Ngada	Nusa Tenggara Timur
23	Walterius P. Puran Radho	19810309201001 1 020	Masumeze	9/3/1981	Kristen Katolik	Laki-laki	Menikah	Penata Muda/ IIIa	Fungsional	Penyuluh Pertanian	D3	Dinas Pertanian Kab. Ngada	Jl. Gajah Mada, Kab. Ngada	Kel. Nangamese, Kec. Riung	081246298488	Ngada	Nusa Tenggara Timur
24	Yohanes B. Buu	19801106200701 1 018	Puunage	6/11/1980	Kristen Katolik	Laki-laki	Menikah	Penata Muda/ IIIa	Fungsional	Penyuluh Pertanian	D4	Dinas Pertanian Kab. Ngada	Jl. Gajah Mada, Kab. Ngada	Desa Sesu, Kec. Soa	082335553548	Ngada	Nusa Tenggara Timur
25	Yohanes D. Dua, SST	19780304200610 1 7	Soa	4/3/1978	Kristen Katolik	Laki-laki	Menikah	Penata Muda/ IIIa	Fungsional	Penyuluh Pertanian	D4	Dinas Pertanian Kab. Ngada	Jl. Gajah Mada, Kab. Ngada	Desa. Meliwaru, Kec. Soa	082237997397	Ngada	Nusa Tenggara Timur
26	Yohanes Dole Meo		Watudoy		Kristen Katolik	Laki-laki	Menikah		THL	Penyuluh Pertanian	S1	Dinas Pertanian Kab. Ngada	Jl. Gajah Mada, Kab. Ngada	Desa Inegema, Kec. Bajawa Utara	082336637837	Ngada	Nusa Tenggara Timur
27	Yohanes V. Holo, SST	19750131200501 1 011	Ngada		Kristen Katolik	Laki-laki	Menikah	Penata Muda/ IIIa	Fungsional	Penyuluh Pertanian	D4	Dinas Pertanian Kab. Ngada	Jl. Gajah Mada, Kab. Ngada	Desa Rakalaba, Kec. Golewa Barat	081238735574	Ngada	Nusa Tenggara Timur
28	Yostinus A. Sengkoen		Fatumnasi	10/6/1990	Kristen Katolik	Laki-laki	Menikah		Fungsional	Penyuluh Pertanian	D4	Dinas Pertanian Kab. Ngada	Jl. Gajah Mada, Kab. Ngada	Desa Dariwali, Kec. Jerebuu	081237977388	Ngada	Nusa Tenggara Timur
29	Yustina E.Wula Lea		Bajawa		Kristen Katolik	Perempuan	Belum Menikah		THL	Penyuluh Pertanian	D4	Dinas Pertanian Kab. Ngada	Jl. Gajah Mada, Kab. Ngada	Kel. Tanalodu, Kec. Bajawa	081230339643	Ngada	Nusa Tenggara Timur
30	Yustus Lopi, S.Pt		Wolowio	6/8/1992	Kristen Katolik	Laki-laki	Belum Menikah		THL	Penyuluh Pertanian	S1	Dinas Pertanian Kab. Ngada	Jl. Gajah Mada, Kab. Ngada	Desa Wawowae, Kec. Bajawa	085238724700	Ngada	Nusa Tenggara Timur

NAMA PELATIHAN : PELATIHAN TEKNIS BAGI PENYULUH PERTANIAN ANGKATAN II DI KABUPATEN MANGGARAI (Jumlah=30)

NO	NAMA PESERTA	NIP	TEMPAT LAHIR	TANGGAL LAHIR	AGAMA	JENIS KELAMIN	STATUS PERKAWINAN	PANGKAT GOLONGAN	JABATAN	NAMA JABATAN	PENDIDIKAN TERAKHIR	UNIT KERJA	ALAMAT UNIT KERJA	ALAMAT RUMAH	TELPON HP	NAMA KABUPATEN PESERTA	NAMA PROVINSI PESERTA
1	Adrianus Baruk, SP	19770708 200501 1 009	Ruteng	8/7/1977	Kristen Katolik	Laki-laki	Menikah	Penata Muda/ IIIa	Fungsional	Penyuluh Pertanian	S1	Dinas Pertanian Kab. Manggarai	Jl. Ahmad Yani No. 11 Ruteng	Jl. Ngahleok Kel. Golodukal Kec. Langke	08223640 8688	Manggarai	Nusa Tenggara Timur
2	Agnes P Nndong, SP	19700121 199903 2 007	Ruteng		Kristen Katolik	Perempuan	Menikah	Pembina/ IVa	Fungsional	Penyuluh Pertanian	S1	Dinas Pertanian Kab. Manggarai	Jl. Ahmad Yani No. 11 Ruteng	Karot Rt 037 Rw 004 Kel. Karot Kec. Langke	08234125 1415	Manggarai	Nusa Tenggara Timur
3	Agustinus Rudi Gunardi, SP	19750428 201212 2 002	Ruis	4/28/1975	Kristen Katolik	Laki-laki	Menikah	Penata Muda/ IIIa	Fungsional	Koordinator BPP	S1	BPP Reok Kab. Manggarai	Jl. Reo Kedinsi Kec. Reo	Salama Kec. Reok Kab. Manggarai	08214435 7016	Manggarai	Nusa Tenggara Timur
4	Agustinus Pinus, SST	19830802 201706 1 001	Borik		Kristen Katolik	Laki-laki	Menikah	Penata Muda/ IIIa	Fungsional	Penyuluh Pertanian	D4	BPP Satar Mese Barat Kab. Manggarai	Golo Jambu Desa Hilihintir Kab.	Wewo Rt. 001 Rw 001 Kel. Wewo Kec. Satar	08124659 9116	Manggarai	Nusa Tenggara Timur
5	Agustus Yohanes Sardin, A. Md		Nelo		Kristen Katolik	Laki-laki	Menikah		THL	THL TBPP	D3	BPP Reok Barat Kab. Manggarai	Desa Sambi Kab. Manggarai	Jl. Elang Kec. Langke Rembong Kab. Manggarai	08214536 3764	Manggarai	Nusa Tenggara Timur
6	Bertolomeus Asar, SST	19660201 200112 1 003	Manggarai		Kristen Katolik	Laki-laki	Menikah	Penata Muda/ IIIa	Fungsional	Penyuluh Pertanian	D4	Dinas Pertanian Kab. Manggarai	Jl. Ahmad Yani No. 11 Ruteng	Bangkat Watu Kec. Langke Rembong Kab.	08133928 3038	Manggarai	Nusa Tenggara Timur
7	Blasius Badur, SST	19731114 200604 1 019	Manggarai		Kristen Katolik	Laki-laki	Menikah	Penata Muda/ IIIa	Fungsional	Penyuluh Pertanian	D4	BPP Satar Mese Barat Kab. Manggarai	Manggarai	Nunur Desa Iteng Kec. Satar Mese Kab. Manggarai	08123797 6335	Manggarai	Nusa Tenggara Timur
8	Elisabeth Juhodo, A. Md		Manggarai	5/2/1985	Kristen Katolik	Perempuan	Menikah		THL	THL TBPP	D3	Puskesmas Dalo Kab. Manggarai	Dalo Kec. Ruteng	Kel. Belang Turi Kec. Ruteng Kab. Manggarai	08533388 6852	Manggarai	Nusa Tenggara Timur
9	Emanuel Porat, S. Pt		Ruteng		Kristen Katolik	Laki-laki	Menikah		THL	THL TBPP	S1	Puskesmas Narang Kab. Manggarai	Kec. Satar Mese Kab. Manggarai	Laci Carep Kel. Laci Carep Kec. Langke Rembong		Manggarai	Nusa Tenggara Timur
10	Evaristus Supargam, A. Md		Nunuk		Kristen Katolik	Laki-laki	Menikah		THL	THL TBPP	D3	Puskesmas Kab. Manggarai	Watu Alo	Watu Alo Kel. Ndehes Kec. Wae Rii Kab.	08133805 7255	Manggarai	Nusa Tenggara Timur
11	Felix Gambut, SP	19631023 198710 1 001	Lelit	10/23/1963	Kristen Katolik	Laki-laki	Menikah	Pembina/ IVa	Fungsional	Penyuluh Pertanian	S1	BPP Satar Mese Barat Kab. Manggarai	Manggarai	Ponggeok Desa Ponggeok Kec. Satar Mese Barat	08135395 5874	Manggarai	Nusa Tenggara Timur
12	Flavianus Ngebos, A. Md		Wetok Manggarai		Kristen Katolik	Laki-laki	Menikah		THL	THL TBPP	D3	BPP Reok Barat Kab. Manggarai	Desa Sambi Kab. Manggarai	Pela Kec. Ndehes Kec. Waerii Kab. Manggarai	08124662 3091	Manggarai	Nusa Tenggara Timur
13	Franki Setiawan Amtiran, S. Pt	19820202 201212 1 002	Manggarai		Kristen Protestan	Laki-laki	Menikah	Penata Muda/ IIIa	Fungsional	Penyuluh Pertanian	S1	BPP Wae Rii Kab. Manggarai	Bangka Kenda Kec. Wae Rii Kab. Manggarai	Jl. Limau Rt.013 Rw.006 Kel. Mbaumuku Kec.	08133825 2338	Manggarai	Nusa Tenggara Timur
14	Fransiskus Ishak Genggor, SP	19811121 201001 1 019	Manggarai		Kristen Katolik	Laki-laki	Menikah	Penata Muda/ IIIa	Fungsional	Pengamat Hama	S1	Dinas Pertanian Kab. Manggarai	Jl. A. Yani No. 11 Ruteng	Jl. Poco Ndeki Kel. Bangka Leda Kec. Langke	08533316 8820	Manggarai	Nusa Tenggara Timur
15	Fransiskus Kasman, SP	19671111 200212 1 007	Manggarai		Kristen Katolik	Laki-laki	Menikah	Penata Muda/ IIIa	Fungsional	Penyuluh Pertanian	S1	Dinas Pertanian Kab. Manggarai	Jl. Ahmad Yani No. 11 Ruteng	Larot Kec. Langke Rembong Kab. Manggarai	08123627 2669	Manggarai	Nusa Tenggara Timur
16	Gabariel Gabur, SST	19690617 200801 1 011	Manggarai		Kristen Katolik	Laki-laki	Menikah	Penata Muda/ IIIa	Fungsional	Penyuluh Pertanian	D4	Dinas Pertanian Kab. Manggarai	Jl. Ahmad Yani No. 11 Ruteng	Jl. Yos Sudarso Kel. Mabumuku Kec. Langke	08521068 1602	Manggarai	Nusa Tenggara Timur
17	Geradus Dagur, SP	19671121 200003 1 004	Lewat		Kristen Katolik	Laki-laki		Pembina/ IVa	Fungsional	Penyuluh Pertanian	S1	BPP Ruteng	Manggarai	Rai Desa Rai Kec. Ruteng Kab. Manggarai	08214636 3172	Manggarai	Nusa Tenggara Timur
18	Henderikus I Tabani Aty, STP		Tenda		Kristen Katolik	Laki-laki	Menikah		THL	THL TBPP	S1	BPP Reok Kab. Manggarai	Manggarai	Jl. Satar Tacik Kel. Satar Tacik Kec. Langke	08223654 5260	Manggarai	Nusa Tenggara Timur
19	Ignatius Randi Sentoso, SP		Cancar		Kristen Katolik	Laki-laki	Menikah		THL	THL TBPP	S1	Puskesmas Reok Kab. Manggarai	Reok Kab. Manggarai	Kampung Baru Kel. Baru Kec. Reok Kab. Manggarai	08523891 0011	Manggarai	Nusa Tenggara Timur
20	Johanis Umbu Lia Piut, S. Pt	19750526 200604 1 022	Waingapu	5/26/1975	Kristen Katolik	Laki-laki	Menikah	Penata Muda/ IIIa	Fungsional	Koordinator BPP	S1	BPP Wae Rii Kab. Manggarai	Kenda Desa Bangka Kenda Kec. Wae Rii	Lempe Desa Pau Kec. Langke Rembong Kab.	08123954 9703	Manggarai	Nusa Tenggara Timur
21	Marselinus Rahman, SP		Iteng		Kristen Katolik	Laki-laki	Menikah		THL	THL TBPP	S1	BPP Satar Mese Kab. Manggarai	Iteng Desa Iteng Kab. Manggarai	Iteng Kel. Iteng Kec. Satar Mese Kab. Manggarai	08123611 5404	Manggarai	Nusa Tenggara Timur
22	Marselus Nagung, S. Pt		Karot		Kristen Katolik	Laki-laki	Menikah		THL	THL TBPP	S1	BPP Manggarai	Manggarai	Jl. Wae Ces Sondeng Kec. Langke Rembong Kab.	08133904 0718	Manggarai	Nusa Tenggara Timur
23	Martinus Wahu, SP		Mahima		Kristen Katolik	Laki-laki	Menikah		THL	THL TBPP	S1	Dinas Pertanian Kab. Manggarai	Jl. Ahmad Yani No. 11 Ruteng	Jl. Kihajar Dewantara Kel. Banke Leda Kec. Ruteng	08520517 5040	Manggarai	Nusa Tenggara Timur
24	Paulus Beo Palembang, A. Md	19740614 201212 1 002	Manggarai	6/14/1974	Kristen Katolik	Laki-laki	Menikah	Penata Muda/ IIIa	Fungsional	Penyuluh Pertanian	D3	Dinas Peternakan Kab. Manggarai	Jl. Ahmad Yani No. 11 Ruteng	Jl. Glodial Rt. 026 Rw.009 Desa Pau Kec. Langke	08133806 9123	Manggarai	Nusa Tenggara Timur
25	Sintus Laut, S. Pt		Waekoe		Kristen Katolik	Laki-laki	Menikah		THL	THL TBPP	S1	Puskesmas Satar Mese Kab. Manggarai	Iteng Desa Iteng Kab. Manggarai	Waekoe Desa Legu Kec. Satar Mese Kab. Manggarai	08133806 3127	Manggarai	Nusa Tenggara Timur
26	Tarsisius Lengko, A. Md		Paka		Kristen Katolik	Laki-laki	Belum Menikah		THL	THL TBPP	D3	Dinas Peternakan Kab. Manggarai	Jl. Ahmad Yani No. 11 Ruteng	Paka Kec. Satar Mese Kab. Manggarai	08523779 2292	Manggarai	Nusa Tenggara Timur
27	Wemtauk Tayadi, SP	19821230 201001 1 027	Manggarai		Kristen Katolik	Laki-laki	Menikah	Penata Muda/ IIIa	Fungsional	Pengamat Hama	S1	Dinas Pertanian Kab. Manggarai	Jl. A. Yani No. 11 Ruteng	Rai Desa Rai Kec. Ruteng Kab. Manggarai	08135390 7292	Manggarai	Nusa Tenggara Timur
28	Wilhelmus Wawo	19650715 199103 1 023	Pauleka	7/15/1965	Kristen Katolik	Laki-laki	Menikah	Penata Muda/ IIIa	Fungsional	Penyuluh Pertanian	SLTA	BPP Reok Barat Kab. Manggarai	Manggarai	Desa Toe Kec. Reok Barat Kab. Manggarai	08133786 2258	Manggarai	Nusa Tenggara Timur
29	Wilhelmus Bung Erson, S. Pt		Papang		Kristen Katolik	Laki-laki	Menikah		THL	THL TBPP	S1	BPP Satar Mese Kab. Manggarai	Desa Papang Kec. Satar Mese	Nontol Desa Papang Kec. Satar Mese Kab. Manggarai	08214442 8063	Manggarai	Nusa Tenggara Timur
30	Yohanes Schit, SST	19760620 200903 1 002	Kois/Manggarai		Kristen Katolik	Laki-laki	Menikah	Penata Muda/ IIIa	Fungsional	Penyuluh Pertanian	D4	Dinas Pertanian Kab. Manggarai	Jl. Ahmad Yani No. 11 Ruteng	Waso Welu Rt.011 Rw.002 Kel. Waso Kec.	08214708 2010	Manggarai	Nusa Tenggara Timur



NAMA PELATIHAN : PELATIHAN TEKNIS BAGI PENYULUH PERTANIAN ANGKATAN III DI KABUPATEN MANGGARAI TIMUR (Jumlah=30)

NO	NAMA PESERTA	NIP	TEMPAT LAHIR	TANGGAL LAHIR	AGAMA	JENIS KELAMIN	STATUS PERKAWINAN	PANGKAT GOLONGAN	JABATAN	NAMA JABATAN	PENDIDIKAN TERAKHIR	UNIT KERJA	ALAMAT UNIT KERJA	ALAMAT RUMAH	TELPON HP	NAMA KABUPATEN PESERT	NAMA PROVINSI PESERTA
1	Agustinus Jamto		Weong	9/2/1993	Kristen Katolik	Laki-laki	Belum Menikah		THL	Penyuluh Pertanian	S1	Dinas pertanian kab. Manggarai Timur	Lehong- Borong	Lengko Sawar Desa Rana Gadang Kec. Elar	081243040578	Manggarai Timur	Nusa Tenggara Timur
2	Albertus Agung Nabur		Buntang		Kristen Katolik	Laki-laki	Menikah		THL	Penyuluh Pertanian	SLTA	Dinas pertanian kab. Manggarai Timur	Dinas Pertanian	Buntang Desa Compang Teo Kec. Elar	085237752565	Manggarai Timur	Nusa Tenggara Timur
3	Benediktus Kalisan Umburaman, SP	197403292012121001	Nunang		Kristen Katolik	Laki-laki	Menikah	Pembina Utama Muda/	Fungsional	Penyuluh Pertanian	S1	Dinas pertanian kab. Manggarai Timur	Benteng Jawa Kec. Lamba Leda	Rejo Desa Leong Kec.Poco Ranaka	081218197915	Manggarai Timur	Nusa Tenggara Timur
4	Emanuel Yusuf Mutiara	197012282012121001	Linur		Kristen Katolik	Laki-laki	Menikah	Penata/ IIIc	Fungsional	Koordinator BPP Elar	S1	Dinas pertanian kab. Manggarai Timur	Lehong-Borong	Nao Desa Compang Soba Kec. Elar	082236582262	Manggarai Timur	Nusa Tenggara Timur
5	Engelbertus K. Gersi,A.Md		Ndueng	3/4/1989	Kristen Katolik	Laki-laki	Menikah		THL	Penyuluh Pertanian	D3	Dinas pertanian kab. Manggarai Timur	Dinas Pertanian	Ndueng Desa Gurung Turi Kec. Poco Ranaka	082236941456	Manggarai Timur	Nusa Tenggara Timur
6	Ferdinus Jafar	197201122007011028	Singit	12/1/1973	Kristen Katolik	Laki-laki	Menikah	Penata Muda Tingkat I/ IIIB	Fungsional		D4	Dinas pertanian kab. Manggarai Timur	Wukir Kecamatan Elar Selatan	Pepil Desa Golo Linus Kec. Elar Selatan	081353076659	Manggarai Timur	Nusa Tenggara Timur
7	Fidelis Delmi Paro,SST	197805082008011010	Weri Waso	5/8/1978	Kristen Katolik	Laki-laki	Menikah	Penata/ IIIc	Fungsional	Penyuluh Pertanian	D 4	Dinas pertanian kab. Manggarai Timur	Lehong - Borong	Mano	085 239221 940	Manggarai Timur	Nusa Tenggara Timur
8	Fidelis Koba,SP		Nata Sule		Kristen Katolik	Laki-laki	Menikah		Tenaga Harian Lepas	Penyuluh Pertanian	S 1	Dinas pertanian kab. Manggarai Timur	Lehong - Borong	Dujuk Gising	082 147008 079	Manggarai Timur	Nusa Tenggara Timur
9	Fransiskus Kasim Duhari	196903162007011030	Wereng		Kristen Katolik	Laki-laki	Menikah	Pengatur Tingkat I/ IId	Fungsional	Penyuluh Pertanian	SLTA	Dinas pertanian kab. Manggarai Timur	Lehong	Benteng Jawa	081 246314 579	Manggarai Timur	Nusa Tenggara Timur
10	Generia Nduku		Watu Baru		Kristen Katolik	Perempuan	Menikah		THL	Admin BPP	S1	Dinas pertanian kab. Manggarai Timur	Lehong	Wukir Desa Sangkan Kalo Kec.Elara Selatan	081238327449	Manggarai Timur	Nusa Tenggara Timur
11	Hendrikus Sastrin,A.Md		Wangkung		Kristen Katolik	Laki-laki	Menikah		THL	Penyuluh Pertanian	D3	Dinas pertanian kab. Manggarai Timur	Benteng Jawa Kec. Lamba Leda	Wangkung Desa Tengku Leda Kec. Lamba Leda	085337521915	Manggarai Timur	Nusa Tenggara Timur
12	Heronimus Sukur	196405221987091001	Ngkor		Kristen Katolik	Laki-laki	Menikah	Penata Tingkat I/ IIId	Fungsional	PP. Penyelia	SLTA	Dinas pertanian kab. Manggarai Timur	Lehong	Mukun Desa Mokel Kec. Kota Komba	081353763221	Manggarai Timur	Nusa Tenggara Timur
13	Kanisius Jawa	196605081993031010	Wolo Wea	8/5/1966	Kristen Katolik	Laki-laki	Menikah	Penata Tingkat I/ IIId	Fungsional	Penyuluh Penyelia	SLTA	Dinas pertanian kab. Manggarai Timur	Lehong - Borong	Watu Ngong Ds Satar Nawang Kec. Sambi	081250404234	Manggarai Timur	Nusa Tenggara Timur
14	Kristianus Astrino Uruk,A.Md		Mano		Kristen Katolik	Laki-laki	Menikah		Tenaga Harian Lepas	PPU Program	SLTA	Dinas pertanian kab. Manggarai Timur	Pota sambi Rangkap	Pota	082 236754 657	Manggarai Timur	Nusa Tenggara Timur
15	Moses Mboes, SP	197403082006041006	Ngusu Rana Mbeling	8/3/1974	Kristen Katolik	Laki-laki	Menikah	Penata Tingkat I/ IIId	Fungsional	Penyuluh Pertanian	S 1	Dinas pertanian kab. Manggarai Timur	Lehong - Borong	Jl. Kihajar Dewantara	082 147359 774	Manggarai Timur	Nusa Tenggara Timur
16	Paulina Daun,A.Md		Canggo		Kristen Katolik	Perempuan	Menikah		THL	Admin BPP	D3	Dinas pertanian kab. Manggarai Timur	Jenggok Kecamatan Borong	Jenggok Desa Bangka Kantar Kec. Borong	081339419971	Manggarai Timur	Nusa Tenggara Timur
17	Philipus Sujasmin,SP		Nangis	3/5/1973	Kristen Katolik	Laki-laki	Menikah		Tenaga Harian Lepas	Penyuluh Pertanian	S I	Dinas pertanian kab. Manggarai Timur	Lehong	Rendang	081 239683 025	Manggarai Timur	Nusa Tenggara Timur
18	Rikardus Korsintus Dura,S.Hut	197102072008011010	Waru Leok	7/2/1971	Kristen Katolik	Laki-laki	Menikah	Penata/ IIIc	Fungsional	Penyuluh Pertanian	S I	Dinas pertanian kab. Manggarai Timur	Jln Jati andilek Jenggok	Pong Bali	081 296992 394	Manggarai Timur	Nusa Tenggara Timur
19	Rufus lalu	196505091987091003	Ngada	9/5/1965	Kristen Katolik	Laki-laki	Menikah	Penata Tingkat I/ IIId	Fungsional	Penyuluh Pertanian	SLTA	Dinas pertanian kab. Manggarai Timur	Lehong	Wae Korok	082 291378 001	Manggarai Timur	Nusa Tenggara Timur
20	Serfus Andi Odang,STP	197807032012121003	Colol	7/3/1978	Kristen Katolik	Laki-laki	Menikah	Penata/ IIIc	Fungsional	Penyuluh Pertanian	D 4	Dinas pertanian kab. Manggarai Timur	Lawir	Colol	082 147723 677	Manggarai Timur	Nusa Tenggara Timur
21	Siviardus Budiman Mpahak,SST	196903012008011022	Manggarai	1/3/1969	Kristen Katolik	Laki-laki	Menikah	Penata/ IIIc	Fungsional	Penyuluh Pertanian	D 4	Dinas pertanian kab. Manggarai Timur	Balai Poco Ranaka Timur	Ds Bangka Arus Poco Ranaka Timur	085 339979 888	Manggarai Timur	Nusa Tenggara Timur
22	Stanislaus Tanguu,SST	197204132008011017	Taga		Kristen Katolik	Laki-laki	Menikah	Penata/ IIIc	Fungsional	Penyuluh Pertanian	D4	Dinas pertanian kab. Manggarai Timur	Wae Lengga Kec. Kota Komba	Taga Golo Nderu Kec. Kota Komba	081237315745	Manggarai Timur	Nusa Tenggara Timur
23	Venansius Naman		Pinis		Kristen Katolik	Laki-laki	Belum Menikah		THL	Penyuluh Pertanian	SLTA	Dinas pertanian kab. Manggarai Timur	Lehong	Pinis	081 238255 983	Manggarai Timur	Nusa Tenggara Timur
24	Vincentia Anas, SST	197306242007012017	Ngusu Rana Mbeling		Kristen Katolik	Perempuan	Menikah	Penata/ IIIc	Fungsional	Penyuluh Pertanian	D4	Dinas pertanian kab. Manggarai Timur	Dinas pertanian kab. Manggarai Timur	Peot Kel. Satar Peot Kecamatan Borong	081239208872	Manggarai Timur	Nusa Tenggara Timur
25	Vinsensius Canciard, A.Md	197403282012121003	Parang		Kristen Katolik	Laki-laki	Menikah	Penata Muda/ IIIa	Fungsional	Penyuluh Pertanian	D3	Dinas pertanian kab. Manggarai Timur	Lehong Horong	Doma, Kec. Kota lomba	0812566538269	Manggarai Timur	Nusa Tenggara Timur
26	Wemislaus M. Baltarjo,A.Md		Lengko Ajang		Kristen Katolik	Laki-laki	Menikah		THL-TBPP	Penyuluh Pertanian	D3	Dinas pertanian kab. Manggarai Timur	Lawir	Pandang Desa Arus Kec. Poco Ranaka Timur	085239221240	Manggarai Timur	Nusa Tenggara Timur
27	Yeremias Koprusli	197506182008011011	Lenti		Kristen Katolik	Laki-laki	Menikah	Penata Tingkat I/ IIId	Fungsional	Penyuluh Pertanian	D4	Dinas pertanian kab. Manggarai Timur	Mano	Mano Desa Mando Sawu Kec. Poco Ranaka	081237688150	Manggarai Timur	Nusa Tenggara Timur
28	Yohanes Kanisius Joma, SP	197110202014081001	Puntu		Kristen Katolik	Laki-laki	Menikah	Penata Muda Tingkat I/ IIIB	Fungsional	Penyuluh pertanian	S1	Dinas pertanian kab. Manggarai Timur	Lehong Horong	Lidi, desa Gurung limut, Kec. Borong	081337238833	Manggarai Timur	Nusa Tenggara Timur
29	Yohanes Peosen,S.Pt	197810162006041008	Puntu		Kristen Katolik	Laki-laki	Menikah	Penata Tingkat I/ IIId	Fungsional	Penyuluh Pertanian	S I	Dinas pertanian kab. Manggarai Timur	Lehong	Liang leso	082 291378 121	Manggarai Timur	Nusa Tenggara Timur
30	Yohanes Sius Sangkam	197603302008011010	Nengkal		Kristen Katolik	Laki-laki	Menikah	Penata Tingkat I/ IIId	Fungsional	Koordinator BPP	S1	Dinas pertanian kab. Manggarai Timur	BPP Sambi Rangkap	Pota Kel.Pota Kec. Sambi Rangkap	08523787476	Manggarai Timur	Nusa Tenggara Timur

NAMA PELATIHAN : PELATIHAN TEKNIS BAGI PENYULUH PERTANIAN ANGKATAN IV DI KABUPATEN MANGGARAI BARAT (Jumlah=30)

NO	NAMA PESERTA	NIP	TEMPAT LAHIR	TANGGAL LAHIR	AGAMA	JENIS KELAMIN	STATUS PERKAWINAN	PANGKAT GOLONGAN	JABATAN	NAMA JABATAN	PENDIDIKAN TERAKHIR	UNIT KERJA	ALAMAT UNIT KERJA	ALAMAT RUMAH	TELPON HP	NAMA KABUPATEN PESERTA	NAMA PROVINSI PESERTA
1	Adrianus Sani, SP	19821128 201706 1 001	Tentang		Kristen Katolik	Laki-laki	Menikah	Penata Muda/ IIIa	Fungsional	Penyuluh Pertanian	S1	BPP Ndosu Kec. Tentang Kab. Manggarai Barat	Kec. Tentang Kab. Manggarai Barat	Tentang Kel. Tentang Kec. Ndosu Kab. Manggarai Barat	08123806 1592	Manggarai Barat	Nusa Tenggara Timur
2	Ahmad Kasing		Lobohusu		Islam	Laki-laki	Menikah		THL	THL - TBPP	SLTA	BPP Nggorang Kec. Komodo Kab. Manggarai Barat	Kec. Komodo Kab. Manggarai Barat	Merombok Kel. Golo Bilas Kec. Komodo Kab. Manggarai Barat	08124662 4808	Manggarai Barat	Nusa Tenggara Timur
3	Aleksander Rusman, SST	19651129 200604 1 002	Ngalo		Kristen Katolik	Laki-laki	Menikah	Penata Muda/ IIIa	Fungsional	Penyuluh Pertanian	D4	DTPHP Kab. Manggarai Barat		Desa Pong Majok Kec. Lembor Kab. Manggarai Barat	08213735 8068	Manggarai Barat	Nusa Tenggara Timur
4	Aleksius Hamsu	19641231 199403 1 125	Landomanuk		Kristen Katolik	Laki-laki	Menikah	Penata Muda/ IIIa	Fungsional	Penyuluh Pertanian	SLTA	BPP Komodo Kab. Manggarai Barat	Kec. Komodo Kab. Manggarai Barat	Malawatar Kel. Tangge Kec. Lembor Kab. Manggarai Barat	08124886 0396	Manggarai Barat	Nusa Tenggara Timur
5	Arnoldus Yakobus Kartono		Meter		Kristen Katolik	Laki-laki	Menikah		THL	THL - TBPP	SLTA	BPP Sano Nggong Kab. Manggarai Barat	Kel. Werang Kec. Sano Nggong	Bambor Kel. Watu Wangka Kec. Sano	08133760 5556	Manggarai Barat	Nusa Tenggara Timur
6	Borgius Satiman		Nawor		Kristen Katolik	Laki-laki	Menikah		THL	THL - TBPP	SLTA	DTPHP Kab. Manggarai Barat	Kab. Manggarai Barat	Nawor Kec. Pacar Desa Kombo Selatan Kab. Manggarai Barat	08133948 6665	Manggarai Barat	Nusa Tenggara Timur
7	Dominikus Ima, SP	19641231 198710 1 025	Ende		Kristen Katolik	Laki-laki	Menikah	Pembina/ IVa	Fungsional	Penyuluh Pertanian	S1	BPP Pacar Kab. Manggarai Barat	Kec. Pacar Kab. Manggarai Barat	Herang, Kel. Pacar Kec. Pacar Kab. Manggarai Barat	08123816 6907	Manggarai Barat	Nusa Tenggara Timur
8	Eduardus Endi, SP		Jimbor	9/9/1981	Kristen Katolik	Laki-laki	Menikah		THL	THL - TBPP	S1	DTPHP Kab. Manggarai Barat	Kab. Manggarai Barat	Kel. Wa Kelambu Kec. Komodo Kab. Manggarai Barat	08133744 1280	Manggarai Barat	Nusa Tenggara Timur
9	Germanus Agung		Riwe		Kristen Katolik	Laki-laki	Menikah		THL	THL TBPP	SLTA	BPP Warsawe Kab. Manggarai Barat	Kec. Warsawe Kab. Manggarai Barat	Indrong Kel. Golo Leleling Kec. Sano Nggong Kab. Manggarai Barat	08123645 2458	Manggarai Barat	Nusa Tenggara Timur
10	Hironimus Emilianus Joma, SP		Ponggeok		Kristen Katolik	Laki-laki	Menikah		THL	THL	S1	Dinas Pertamina Kab. Manggarai Barat		Rt. 01 Rw.02 Kel. Nggorang Kec. Komodo	08123695 9045	Manggarai Barat	Nusa Tenggara Timur
11	Kongradus Jagut, SP		Lewat		Kristen Katolik	Laki-laki	Menikah		THL	THL TBPP	S1	BPP Lembor Kab. Manggarai Barat	Kab. Manggarai Barat	Wae Mata Kel. Goron Talo Kec. Komodo Kab. Manggarai Barat	08126611 9487	Manggarai Barat	Nusa Tenggara Timur
12	Laurensius Amandus Aman	19621231 198709 1 026	Batu		Kristen Katolik	Laki-laki	Menikah	Penata Muda/ IIIa	Fungsional	Penyuluh Pertanian	SLTA	BPP Kuwus Barat Kab. Manggarai Barat	Landong Kab. Manggarai Barat	Kel. Landong Golo Lewe Kec. Kuwus Barat Kab. Manggarai Barat	08525302 6075	Manggarai Barat	Nusa Tenggara Timur
13	Maria Goreti Wuga Sa	19880805 201706 2 001	Ruteng		Kristen Katolik	Perempuan	Menikah	Pengatur Muda/ IIa	Fungsional	Penyuluh Pertanian	SLTA	BPP Kuwus Kab. Manggarai Barat	Kec. Kuwus Kab. Manggarai Barat	Golo Welu Kel. Nantal Kec. Kuwus Kab. Manggarai Barat	08523983 3643	Manggarai Barat	Nusa Tenggara Timur
14	Matheus Robi, SP		Wiko		Kristen Katolik	Laki-laki	Menikah		THL	THL - TBPP	S1	Kab. Manggarai Barat	Lembor Selatan Kab. Manggarai Barat	Kompleks SMPN 1 Lembor Selatan Kel. Manggarai Barat	08223686 1148	Manggarai Barat	Nusa Tenggara Timur
15	Melkior Madu, SST	19650620 199303 1 004	Pata		Kristen Katolik	Laki-laki	Menikah	Pembina/ IVa	Fungsional	Penyuluh Pertanian	D4	DTPHP Kab. Manggarai Barat	Kab. Manggarai Barat	Ker. Kel. Gog Ruu Kec. Kuwus Kab. Manggarai Barat	08525381 5991	Manggarai Barat	Nusa Tenggara Timur
16	Monika Jenaut		Narang	9/12/1978	Kristen Katolik	Perempuan	Menikah		THL	THL TBPP	S1	Dinas Peternakan Kab. Manggarai	Jl. Ahmad Yani No. 11 Ruteng	Pau Kel. Galang Kec. Welak Kab. Manggarai Barat	08123857 9126	Manggarai Barat	Nusa Tenggara Timur
17	Muh. Alwi, SST	19680827 200604 1 008	Bima		Islam	Laki-laki	Menikah	Penata Muda/ IIIa	Fungsional	Penyuluh Pertanian	D4	BPP Sanonggoang Kab. Manggarai Barat	Kec. Sanonggoang Kab. Manggarai Barat	Watu Wangka Kec. Mbeliling Kab. Manggarai Barat	08135329 5464	Manggarai Barat	Nusa Tenggara Timur
18	Oktafianus Muliadi Pesala		Palis		Kristen Katolik	Laki-laki	Menikah		THL	THL - TBPP	S1			Cambir Bendera Kel. Tangge Kec. Lembor Kab. Manggarai Barat	08232325 9216	Manggarai Barat	Nusa Tenggara Timur
19	Paulus Patimura, SP		Tenda	7/12/1978	Kristen Katolik	Laki-laki	Menikah		THL	THL - TBPP	S1	BPP Sano Nggodang Kab. Manggarai Barat	Manggarai Barat Kab. Manggarai Barat	Kel. Golo Tantong Kec. Mbeliling Kab. Manggarai Barat	08223602 6809	Manggarai Barat	Nusa Tenggara Timur
20	Petrus Aba	19651231 199903 1 042	Wongkong		Kristen Katolik	Laki-laki	Menikah	Penata Muda/ IIIa	Fungsional	Penyuluh Pertanian	SLTA	BPP Boleng Kab. Manggarai Barat	Kec. Boleng Kab. Manggarai Barat	Hento, Kel. Goid Sepong Kec. Boleng Kab. Manggarai Barat	08124616 2144	Manggarai Barat	Nusa Tenggara Timur
21	Petrus Kanisius Barus, SST	19710708 200604 1 006	Muntung	8/7/1971	Kristen Katolik	Laki-laki	Menikah	Penata Muda/ IIIa	Fungsional	Penyuluh Pertanian	D4	DTPHP Kab. Manggarai Barat	Kab. Manggarai Barat	Muntung Kel. Golo Sembea Kec. Mbeliling Kab. Manggarai Barat	08213321 4157	Manggarai Barat	Nusa Tenggara Timur
22	Pius Payong Boro, SP	19680318 199403 1 009	Lama Welan		Kristen Katolik	Laki-laki			THL	THL TBPP	S1	Puskesmas Reok Kab. Manggarai	Reok Kab. Manggarai Barat	Kampung Baru Kel. Baru Kec. Reok Kab. Manggarai Barat	08523891 0011	Manggarai Barat	Nusa Tenggara Timur
23	Rafael Janur, SP		Satarara		Kristen Katolik	Laki-laki	Menikah		THL	THL - TBPP	S1	BPP Kuwus Kab. Manggarai Barat	Kec. Kuwus Kab. Manggarai Barat	Satarara, Kel. Nantal Kec. Kuwus Kab. Manggarai Barat	08533879 4922	Manggarai Barat	Nusa Tenggara Timur
24	Romanus Patus, A. Md	19740928 201406 1 001	Manggarai		Kristen Katolik	Laki-laki	Menikah	Pengatur Muda/ IIa	Fungsional	Penyuluh Pertanian	D3	Koordinator BPP Ndosu Manggarai Barat	Kec. Tentang Kab. Manggarai Barat	Kel. Tentang Kec. Ndosu Kab. Manggarai Barat	08523918 3645	Manggarai Barat	Nusa Tenggara Timur
25	Silvester Nagot, A. Md		Rangga	7/7/1981	Kristen Katolik	Laki-laki	Menikah		THL	THL - TBPP	D3	DTPHP Kab. Manggarai Barat	Kab. Manggarai Barat	Rangga Rt. 001 Rw.001 Desa Pongmajok Kec. Manggarai Barat	08233818 9398	Manggarai Barat	Nusa Tenggara Timur
26	Sri Hariyani		Bondowoso		Kristen Katolik	Perempuan	Menikah		THL	THL - TBPP	SLTA	BPP Kuwus Barat Kab. Manggarai Barat	Landong Kab. Manggarai Barat	Wajur Kel. Wajur Kec. Kuwus Barat Kab. Manggarai Barat	08134835 9029	Manggarai Barat	Nusa Tenggara Timur
27	Stefanus Sehadun		Laru		Kristen Katolik	Laki-laki	Menikah		THL	THL - TBPP	SLTA	BPP Boleng Kab. Manggarai Barat	Kab. Manggarai Barat	Nggorang Kel. Nggorang Kec. Komodo Kab. Manggarai Barat	08214711 4606	Manggarai Barat	Nusa Tenggara Timur
28	Valentinus Pom, S.Pt		Monsok		Kristen Katolik	Laki-laki	Menikah		THL	THL - TBPP	S1	BPP Kuwus Barat Kab. Manggarai Barat	Kec. Kuwus Kab. Manggarai Barat	Kel. Tengku Kec. Kuwus Barat Kab. Manggarai Barat	08135389 9213	Manggarai Barat	Nusa Tenggara Timur
29	Yohanes Bastino Sabu	19830611 201706 1 002	Lengkong	11/6/1983	Kristen Katolik	Laki-laki	Menikah				S1	BPP Kec. Welak Kab. Manggarai Barat	Kab. Manggarai Barat	Langke Majok Kel. Nao Kec. Satar Mese Kab. Manggarai Barat	08123833 8321	Manggarai Barat	Nusa Tenggara Timur
30	Yohanes Pemandi Jelaisimo	19700624 201406 1 001	Rego		Kristen Katolik	Laki-laki	Menikah	Pengatur Muda/ IIa	Fungsional		SLTA	DTPHP Kab. Manggarai Barat	Kab. Manggarai Barat	Desa Rego Kec. Masang Pacar Kab. Manggarai Barat	08123627 1700	Manggarai Barat	Nusa Tenggara Timur

NAMA PELATIHAN : PELATIHAN TEKNIS BAGI PENYULUH PERTANIAN ANGKATAN IX DI KABUPATEN MAROS (Jumlah=30)

NO	NAMA PESERTA	NIP	TEMPAT LAHIR	TANGGAL LAHIR	AGAMA	JENIS KELAMIN	STATUS PERKAWINAN	PANGKAT GOLONGAN	JABATAN	NAMA JABATAN	PENDIDIKAN TERAKHIR	UNIT KERJA	ALAMAT UNIT KERJA	ALAMAT RUMAH	TELPON HP	NAMA KABUPATEN PESERTA	NAMA PROVINSI PESERTA
1	Abdul Hakim, SP	19650515 200031 0 03	Ujung Pandang		Islam	Laki-laki	Menikah	Penata Tingkat I/ IIIId	Fungsional	Penyuluh Pertanian	S1	BPP Moncongloe	Jl. Bontorea, Dusun Jambua	Jl. Goaria BPS II, C3	081 242 46250	Maros	Sulawesi Selatan
2	Agustina, SP. M.Si	19820802 201101 2 003	Palembang	2/8/1982	Islam	Perempuan	Menikah	Penata Tingkat I/ IIIId	Fungsional	Penyuluh Pertanian	S2	DPKP	Jl. Dr. Ratulangi No.57	Komp. BTN Wesabbe	08138872 2699	Maros	Sulawesi Selatan
3	Ahmad Afandi	19830417 201706 1 003			Islam	Laki-laki		Penata Muda/ IIIa	Fungsional	Penyuluh Pertanian	S1	Distan dan KP	Jl. Dr. Ratulangi No.57 Maros	Jl. Pasar Ikan no.37	081 245 398 331	Maros	Sulawesi Selatan
4	Amirullah, S.Pt	19800209 200904 1 003	Maros	2/9/1980	Islam	Laki-laki	Menikah	Penata/ IIIc	Fungsional	Penyuluh Pertanian	S1	BPP Simbang	Desa Tanete	Perum. Baji Pamai. B15	085 331 324 429	Maros	Sulawesi Selatan
5	Amirullah, SST	19670527 198903 1 011	Camba		Islam	Laki-laki	Belum Menikah	III	Fungsional	Penyuluh Pertanian	D4	DPKP	Jl. Dr. Ratulangi No.57 Maros	Camba	081 342 520 677	Maros	Sulawesi Selatan
6	Andi Dewi Indrawati, SP. M.Si	19751025 200701 2 014	Soppeng		Islam	Perempuan	Menikah	Penata Tingkat I/ IIIId	Fungsional	Penyuluh Pertanian	S2	Distan dan KP	Jl. Dr. Ratulangiae	Jl. Poros Kariango	081 343 570 505	Maros	Sulawesi Selatan
7	Arman Saleh		Bengo	5/4/1978	Islam	Laki-laki	Menikah	-	THL	-	SLTA	BPP Lenrana	Oesa Lebbotengae	Bengo	081 355 190 754	Maros	Sulawesi Selatan
8	Elisningsih, S.Pt	19790309 201001 2 016	Wonogiri	9/3/1979	Islam	Perempuan	Menikah	Penata/ IIIc	Fungsional	Penyuluh Pertanian	S1	BPP Turikale/DPKP	Jl. Angsana	Jl. Taqwa No.79	082 151 989 509	Maros	Sulawesi Selatan
9	Evy Masruroh, STP	19811018 201770 6 200	Jombang		Islam	Perempuan	Menikah	Penata Muda/ IIIa	Fungsional	Penyuluh Pertanian	S1	UPTD BPP Mandai	Maros	Komp. BBPP Batangkaluku	-	Maros	Sulawesi Selatan
10	Fitriani, Sp	19770326 201501 2 001	Tappale		Islam	Perempuan	Menikah		Fungsional	Penyuluh Pertanian	S1	Distan	Jl. Dr. Ratulangi No.57 Maros	BTN Majannang Permai	082 348 820 153	Maros	Sulawesi Selatan
11	H. M. Rahmat S, SP	19640606 198711 1 004	Cenrana - Camba	6/6/1964	Islam	Laki-laki	Menikah	Pembina Utama Muda/	Fungsional	Penyuluh Pertanian	S1	DPKP Kab. Maros	Jl. Dr. Ratulangi	Desa Limapoccooe	082 191 934 411	Maros	Sulawesi Selatan
12	Imran Bilalu	19660213 200031 0 01	Ujung Pandang		Islam	Laki-laki		Pembina Utama	Fungsional	Penyuluh Pertanian	S2	Distan dan KP	Jl. Dr. Ratulangi No.57 Maros	Jl. Barukang raya 13	085 259 250169	Maros	Sulawesi Selatan
13	Ir. H. Abd Hamid		Maros		Islam	Laki-laki	Menikah	-	Fungsional	THL	D1	BBPP Camba	Kec. Camba	Perumnas Tumalia Blok A4	081 351 552 171	Maros	Sulawesi Selatan
14	Ir. H. Arwin Wajid, M.Si	19660912 199803 1 005	Makassar	12/9/1966	Islam	Laki-laki	Menikah	Pembina Utama	Fungsional	Penyuluh Pertanian	S2	Dinas Pertanian Maros	Jl. Dr. Ratulangi No.57 Maros	Jl. Tamangapa Raya 46. Makasar	-	Maros	Sulawesi Selatan
15	Marwanti. A.Md		Watampone		Islam	Perempuan	Menikah	-	THL	-	D3	Distan dan KP	Jl. Syam Ratulangi	Lingkungan Batangase	085 242 320 137	Maros	Sulawesi Selatan
16	Muhammad Amirullah, SST	19791015 200701 1 009	Maros		Islam	Perempuan	Menikah	Penata Muda Tingkat I/ IIIb	Fungsional	Penyuluh Pertanian	D4	Distan	Jl. Dr. Ratulangi No.57 Maros	Jl. A. Nurdin Sanriwa	085 399 077 749	Maros	Sulawesi Selatan
17	Muhammad dong, SP	19731210 200701 1 014	Camba	10/12/1973	Islam	Laki-laki	Menikah	Penata Muda Tingkat I/ IIIb	Fungsional	Penyuluh Pelaksana	S1	Distan dan KP	Jl. Dr. Ratulangi No.57 Maros	Mallawa	081 242 907 749	Maros	Sulawesi Selatan
18	Muhlis A. Md	19840307 201706 1 002	Maros		Islam	Laki-laki	Menikah	Pengatur/ IIc	Fungsional	Penyuluh Pertanian	S1	BPP Tompobulu	Desa Benteng Gajah	Dusun Palagai	085 340 662 123	Maros	Sulawesi Selatan
19	Mulyadi, SP	19670612 199403 1 020	Camba	12/6/1967	Islam	Laki-laki	Menikah	Penata/ IIIc	Fungsional	Penyuluh Pertanian	S1	Distan dan KP	Jl. Ratulangi	Desa Matajang	081 342 431 027	Maros	Sulawesi Selatan
20	Murniati, SP		Maros	1/7/1979	Islam	Perempuan	Menikah	-	THL	-	S1	Distan	Jl. Dr. Ratulangi No.57 Maros	Dusun Paranggi	081 140 66179	Maros	Sulawesi Selatan
21	Nurdin, A.Md		Maros		Islam	Laki-laki	Menikah	-	THL	-	D3	Distan dan KP	Jl. Dr. Ratulangi No.57 Maros	Jl. Poros Bantimurung	085 399 147 146	Maros	Sulawesi Selatan
22	Rafi Awaliah, SP	19790213 201001 2 010	Ujung Pandang		Islam	Perempuan	Menikah	Penata/ IIIc	Fungsional	Penyuluh Pertanian	S1	Distan	Jl. Dr. Ratulangi No.57 Maros	Jl. Tarakan omp. PU A5	081 342 130727	Maros	Sulawesi Selatan
23	Rakhmah, SP	19680825 199403 2 010	Rappang		Islam	Perempuan	Menikah	Pembina Utama	Fungsional	Penyuluh Pertanian	S1	DPKP	Jl. Dr. Ratulangi	Maros	081 355 701 422	Maros	Sulawesi Selatan
24	Sarniati, S.Pt		Maros		Islam	Perempuan	Belum Menikah	-	THL	-	S1	Distan KP	Jl. Dr. Ratulangi No.57 Maros	Jl. Mesjid Raya No .23	08114103 759	Maros	Sulawesi Selatan
25	Suardi, SP	19731231 200701 0 47	Maros		Islam	Laki-laki	Menikah	Penata Muda Tingkat I/ IIIb	Fungsional	Penyuluh Pertanian	S1	Distan KP	Jl. Dr. Ratulangi	BTN Majannang Permai	085 242 928 298	Maros	Sulawesi Selatan
26	Syahrudin	19740627 200604 1 006	Maros		Islam	Laki-laki	Menikah	Penata/ IIIc	Fungsional	Penyuluh Pertama	D3	Dinas Pertanian dan Ketahanan Pangan	Jl. Dr. Ratulangi	Jl. Reformasi Senkalantan. Baji Pamai	085 212 689 627	Maros	Sulawesi Selatan
27	Syukur, SP	19822021 720170 6 100	Maros		Islam	Laki-laki	Menikah	Pengatur Muda/ IIa	Fungsional	Penyuluh Pertanian	S1	BPP Tompobulu	Benteng Gajah	Bonto Sungguh	081 355 270 334	Maros	Sulawesi Selatan
28	Umi Kalsum, SST	19780603 200701 2 014	Maros	3/6/1978	Islam	Perempuan	Menikah	Penata Muda/ IIIa	Fungsional	Penyuluh Pertanian	D4	Distan dan KP	Jl. Syam Ratulangi	Maros Regency Blok J	082 346 695 295	Maros	Sulawesi Selatan
29	Wahida. SP, M.Si	19730425 200801 2 007	Polewali		Islam	Perempuan		Penata Tingkat I/ IIIId	Fungsional	Penyuluh Pertanian	S2	Distan Ket Pang	Jl. Syam Ratulangi	Perum. Mustika Blok B3	082 345 256 556	Maros	Sulawesi Selatan
30	Winny Kusmaningrum	19780211 201101 2 004	Pinrang	11/2/1978	Islam	Perempuan	Menikah	Penata Tingkat I/ IIIId	Fungsional	Penyuluh Pertanian	S2	Distan dan KP	Jl. Syam Ratulangi	Perum. Maros Regency	085 283 184 133	Maros	Sulawesi Selatan

NAMA PELATIHAN : PELATIHAN TEKNIS BAGI PENYULUH PERTANIAN ANGKATAN VI DI KABUPATEN TTS (Jumlah=30)

NO	NAMA PESERTA	NIP	TEMPAT LAHIR	TANGGAL LAHIR	AGAMA	JENIS KELAMIN	STATUS PERKAWINAN	PANGKAT GOLONGAN	JABATAN	NAMA JABATAN	PENDIDIKAN TERAKHIR	UNIT KERJA	ALAMAT UNIT KERJA	ALAMAT RUMAH	TELPON HP	NAMA KABUPATEN PESERTA	NAMA PROVINSI PESERTA
1	Abigail Johana Kase, SST	19711015 200212 0 007	Soe		Kristen Protestan	Perempuan	Menikah	Penata Muda/ IIIa	Fungsional	Penyuluh Pertanian	D4	Dinas Tanaman Pangan, Hortikultura dan	Jl. W. Ch. Oematian, No 3 Soe Kode Pos 85511	Jl. Ahmad Yani No. 100, Kel. Oebesa, Kec. Kota Soe	08214785 9441	Timor Tengah	Nusa Tenggara Timur
2	Alfonsius Sepu Sada, SP	19631008 198802 1 003	Ngada	8/10/1963		Laki-laki	Menikah	Pembina/ IVa	Fungsional	Penyuluh Pertanian	S1	Dinas Tanaman Pangan, Hortikultura dan	Jl. W. Ch. Oematian, No 3 Soe Kode Pos 85511	Jl. Harimau No. 10, Kel. Karangsiri, Kec. Kota Soe	08113819 111	Timor Tengah	Nusa Tenggara Timur
3	Alfonsus Neonsaet, SP	19660723 199303 1 011	O Bikase		Kristen Protestan	Laki-laki	Menikah	Penata Muda/ IIIa	Fungsional	Penyuluh Pertanian	S1	Dinas Tanaman Pangan, Hortikultura dan	Jl. W. Ch. Oematian, No 3 Soe Kode Pos 85511	Oepuah, RT/ RW. 03/ 02, Kel. Kobe Kamusa, Kec.	08124688 4759	Timor Tengah	Nusa Tenggara Timur
4	Antonio Lafu, SST	19770803 199510 1 002	Passabe Ambenu	3/8/1977		Laki-laki	Menikah	Penata Muda/ IIIa	Fungsional	Penyuluh Pertanian	D4	Dinas Tanaman Pangan, Hortikultura dan	Jl. W. Ch. Oematian, No 3 Soe Kode Pos 85511	Desa Fatumntu, Kec. Polen	08214422 1821	Timor Tengah	Nusa Tenggara Timur
5	Baltasar Dara, SST	19611125 198603 1 013	Pauwua Nagekeo			Laki-laki	Menikah	Pembina/ IVa	Fungsional	Penyuluh Pertanian	D4	Dinas Tanaman Pangan, Hortikultura dan	Jl. W. Ch. Oematian, No 3 Soe Kode Pos 85511	RT/ RW. 001/ 001, Desa Benlutu, Kec. Batuputih	08232603 7406	Timor Tengah	Nusa Tenggara Timur
6	Dina D. Afí, SP		Poli		Kristen Protestan	Perempuan	Belum Menikah				S1	Dinas Tanaman Pangan, Hortikultura dan	Jl. W. Ch. Oematian, No 3 Soe Kode Pos 85511	Desa Kesetnana, Kec. Mollo Selatan	08214440 4707	Timor Tengah	Nusa Tenggara Timur
7	Elisabet Radja, STP	19710827 200701 2 026	Soe		Kristen Protestan	Perempuan	Menikah	Penata Muda/ IIIa	Fungsional	Penyuluh Pertanian	S1	Dinas Tanaman Pangan, Hortikultura dan	Jl. W. Ch. Oematian, No 3 Soe Kode Pos 85511	Jl. Anoa No. 05, Kel. Karangsiri, Kec. Kota Soe	08129585 2033	Timor Tengah	Nusa Tenggara Timur
8	Esau Nubatonis	19790319 200801 1 018	Oesena		Kristen Protestan	Laki-laki	Menikah	Pengatur Muda/ IIa	Fungsional	Penyuluh Pertanian	SLTA	Dinas Tanaman Pangan, Hortikultura dan	Jl. W. Ch. Oematian, No 3 Soe Kode Pos 85511	Jl. Kakatua, RT. 001, RW. 007, Kel. Nunumeu, Kec.	08525351 0383	Timor Tengah	Nusa Tenggara Timur
9	Habel Manbait, SST	19670425 199403 1 011	Soe		Kristen Protestan	Laki-laki	Menikah	Penata Muda/ IIIa	Fungsional	Penyuluh Pertanian	D4	Dinas Tanaman Pangan, Hortikultura dan	Jl. W. Ch. Oematian, No 3 Soe Kode Pos 85511	Jl. Kakatua, Kel. Nunumeu, Kec. Kota Soe	08224791 9608	Timor Tengah	Nusa Tenggara Timur
10	Laurensius Lali, SP	19630615 198703 1 027	Lela - Maumere			Laki-laki	Menikah	Pembina/ IVa	Fungsional	Penyuluh Pertanian	S1	Dinas Tanaman Pangan, Hortikultura dan	Jl. W. Ch. Oematian, No 3 Soe Kode Pos 85511	RT. 01, Rw. 01, Desa Pusu, Kec. Amanuban	08135318 1130	Timor Tengah	Nusa Tenggara Timur
11	Marsel Ongko, SP	19640723 198709 1 003	Wenus			Laki-laki	Menikah	Pembina/ IVa	Fungsional	Penyuluh Pertanian	S1	Dinas Tanaman Pangan, Hortikultura dan	Jl. W. Ch. Oematian, No 3 Soe Kode Pos 85511	Jl. Kanguru No. 25, Kel. Karangsiri, Kec. Kota Soe	08133975 3223	Timor Tengah	Nusa Tenggara Timur
12	Marthen R. Maru, SE	19670312 198801 1 002	Waingapu	12/3/1967	Kristen Protestan	Laki-laki	Menikah	Penata Muda/ IIIa	Fungsional	Penyuluh Pertanian	S1	Dinas Tanaman Pangan, Hortikultura dan	Jl. W. Ch. Oematian, No 3 Soe Kode Pos 85511	SMA PGRI Mnelalete, Desa Mnelalete, Kec.	08523917 4486	Timor Tengah	Nusa Tenggara Timur
13	Max Melian Bangunu, S. Pt	19820510 201706 1 004	Batuputih	10/5/1982	Kristen Protestan	Laki-laki	Menikah	Penata Muda/ IIIa	Fungsional	Penyuluh Pertanian	S1	Dinas Tanaman Pangan, Hortikultura dan	Jl. W. Ch. Oematian, No 3 Soe Kode Pos 85511	RT/ RW. 004/ 002, Desa Oebobo, Kec. Batuputih	08133901 1426	Timor Tengah	Nusa Tenggara Timur
14	Michail Sabaora	19650607 198903 1 023	Sumba Barat	6/7/1965	Kristen Protestan	Laki-laki	Menikah	Penata Muda/ IIIa	Fungsional	Penyuluh Pertanian	SLTA	Dinas Tanaman Pangan, Hortikultura dan	Jl. W. Ch. Oematian, No 3 Soe Kode Pos 85511	Jl. Tulip No. 3A, Kel. Soe, Kec. Kota Soe	08533722 5917	Timor Tengah	Nusa Tenggara Timur
15	Mighel S. K. Salmon, SP		Kupang		Kristen Protestan	Laki-laki	Menikah			THL	S1	Dinas Tanaman Pangan, Hortikultura dan	Jl. W. Ch. Oematian, No 3 Soe Kode Pos 85511	Jl. Ikan Lumba-lumba, No. 38, Kel. Nonohonia, Kec. Bikabeno No. 02, Kel.	08234170 8427	Timor Tengah	Nusa Tenggara Timur
16	Mikael Jermias Bau, SP	19660711 198703 1 008	Oenesu		Kristen Protestan	Laki-laki	Menikah	Pembina/ IVa	Fungsional	Penyuluh Pertanian	S1	Dinas Tanaman Pangan, Hortikultura dan	Jl. W. Ch. Oematian, No 3 Soe Kode Pos 85511	Nonohonis, Kec. Kota Soe	08223693 5300	Timor Tengah	Nusa Tenggara Timur
17	Pascoal Duarte Soares, SST	19640820 198803 1 015	Manatuto			Laki-laki	Menikah	Pembina/ IVa	Fungsional	Penyuluh Pertanian	D4	Dinas Tanaman Pangan, Hortikultura dan	Jl. W. Ch. Oematian, No 3 Soe Kode Pos 85511	Desa Tetaf, Kec. Kuantana	08133763 7527	Timor Tengah	Nusa Tenggara Timur
18	Paulus Deby Toto, SST	19751221 200801 1 016	Soe		Kristen Protestan	Laki-laki	Menikah	Penata Muda/ IIIa	Fungsional	Penyuluh Pertanian	D4	Dinas Tanaman Pangan, Hortikultura dan	Jl. W. Ch. Oematian, No 3 Soe Kode Pos 85511	RT. 27, RW. 01 Desa Kesetnana, Kec. Mollo	08523756 0572	Timor Tengah	Nusa Tenggara Timur
19	Piether S. Nahak	19680213 198803 1 002	Soe		Kristen Protestan	Laki-laki	Menikah	Penata Muda/ IIIa	Fungsional	Penyuluh Pertanian	SLTA	Dinas Tanaman Pangan, Hortikultura dan	Jl. W. Ch. Oematian, No 3 Soe Kode Pos 85511	Desa Kesetnana, Kec. Mollo Selatan	08214406 9991	Timor Tengah	Nusa Tenggara Timur
20	Pius Rua, SST. PI	19670705 199403 1 021	Nuamuri	5/7/1967		Laki-laki	Menikah	Penata Muda/ IIIa	Fungsional	Penyuluh Pertanian	D4	Dinas Tanaman Pangan, Hortikultura dan	Jl. W. Ch. Oematian, No 3 Soe Kode Pos 85511	Jl. Lantana, Kel. Cendana, Kec. Kota Soe	08123893 5809	Timor Tengah	Nusa Tenggara Timur
21	Selgus M. A Tualaka, STP	19681105 198903 1 013	Nunleu	11/5/1968	Kristen Protestan	Laki-laki	Menikah	Pembina/ IVa	Fungsional	Penyuluh Pertanian	S1	Dinas Tanaman Pangan, Hortikultura dan	Jl. W. Ch. Oematian, No 3 Soe Kode Pos 85511	Desa Kesetnana, Kec. Mollo Selatan	08523921 7393	Timor Tengah	Nusa Tenggara Timur
22	Siti Z. Mollo, SST	19660121 199103 2 009	Denpasar		Islam	Perempuan	Menikah	Pembina/ IVa	Fungsional	Penyuluh Pertanian	D4	Dinas Tanaman Pangan, Hortikultura dan	Jl. W. Ch. Oematian, No 3 Soe Kode Pos 85511	Jl. Melati No. 68, Kel. Karang Siri, Kec. Kota Soe	08133829 7555	Timor Tengah	Nusa Tenggara Timur
23	Stefen Thimotius Naisais, SP	19830908 201706 1 002	Ekateta		Kristen Protestan	Laki-laki	Menikah	Penata Muda/ IIIa	Fungsional	Penyuluh Pertanian	S1	Dinas Tanaman Pangan, Hortikultura dan	Jl. W. Ch. Oematian, No 3 Soe Kode Pos 85511	RT. 021, RW. 001, Desa Tubuhue, Kecamatan	08214631 2377	Timor Tengah	Nusa Tenggara Timur
24	Sulce Amida Kou	19810627 200801 2 027	Tasi		Kristen Protestan	Perempuan	Menikah	Pengatur Muda/ IIa	Fungsional	Penyuluh Pertanian	SLTA	Dinas Tanaman Pangan, Hortikultura dan	Jl. W. Ch. Oematian, No 3 Soe Kode Pos 85511	Desa Oelbubuk, Kec. Molo Tengah	08527047 1381	Timor Tengah	Nusa Tenggara Timur
25	Theodoros Sawu, SP	19641015 198711 1 003	Ngada			Laki-laki	Menikah	Pembina/ IVa	Fungsional	Penyuluh Pertanian	S1	Dinas Tanaman Pangan, Hortikultura dan	Jl. W. Ch. Oematian, No 3 Soe Kode Pos 85511	RT/ RW. 007/ 003, Kel. Oekefan, Kec. Kota Soe	08133919 6255	Timor Tengah	Nusa Tenggara Timur
26	Theroci L. Bilistolen	19731114 200701 2 020	Besmarak		Kristen Protestan	Perempuan	Menikah	Pengatur Muda/ IIa	Fungsional	Penyuluh Pertanian	SLTA	Dinas Tanaman Pangan, Hortikultura dan	Jl. W. Ch. Oematian, No 3 Soe Kode Pos 85511	Jl. Terompet, RT. 004, RW. 003, Desa Tubuhue,	08214776 6336	Timor Tengah	Nusa Tenggara Timur
27	Thontji Jonifat Belseran	19721107 199301 1 002	Halang - Ambon		Kristen Protestan	Laki-laki	Menikah	Penata Muda/ IIIa	Fungsional	Penyuluh Pertanian	SLTA	Dinas Tanaman Pangan, Hortikultura dan	Jl. W. Ch. Oematian, No 3 Soe Kode Pos 85511	Oe Ana, Desa Omlasi, Kec. Amanatun Selatan	08133945 9579	Timor Tengah	Nusa Tenggara Timur
28	Wasti Welmince Banuack	19830830 201706 2 001	Batuputih		Kristen Protestan	Perempuan	Menikah	Pengatur Muda/ IIa	Fungsional	Penyuluh Pertanian	SLTA	Dinas Tanaman Pangan, Hortikultura dan	Jl. W. Ch. Oematian, No 3 Soe Kode Pos 85511	Desa Oebobo, Kec. Batuputih	08523942 0482/	Timor Tengah	Nusa Tenggara Timur
29	Yoksan Charles Baria, SST	19761130 200801 1 015	Bijeli		Kristen Protestan	Laki-laki	Menikah	Penata Muda/ IIIa	Fungsional	Penyuluh Pertanian	D4	Dinas Tanaman Pangan, Hortikultura dan	Jl. W. Ch. Oematian, No 3 Soe Kode Pos 85511	Jl. Ampupu, Desa Kesetnana, Kec. Mollo	08533845 8882	Timor Tengah	Nusa Tenggara Timur
30	Yudith M. D. Neparasi, SST	19720529 200701 2 018	Kupang		Kristen Protestan	Perempuan	Menikah	Penata Muda/ IIIa	Fungsional	Penyuluh Pertanian	D4	Dinas Tanaman Pangan, Hortikultura dan	Jl. W. Ch. Oematian, No 3 Soe Kode Pos 85511	RT. 024, RW. 008 Desa Mnelalete, Kec. Amanuban	08223761 2725	Timor Tengah	Nusa Tenggara Timur

NAMA PELATIHAN : PELATIHAN TEKNIS BAGI PENYULUH PERTANIAN ANGKATAN VII DI BPP MARITENGGAE KABUPATEN SIDRAP (Jumlah=30)

NO	NAMA PESERTA	NIP	TEMPAT LAHIR	TANGGAL LAHIR	AGAMA	JENIS KELAMIN	STATUS PERKAWINAN	PANGKAT GOLONGAN	JABATAN	NAMA JABATAN	PENSIKIP	UNIT KERJA	ALAMAT UNIT KERJA	ALAMAT RUMAH	TELPON HP	NAMA KABUPATEN	NAMA PROVINSI PESERTA
1	Anwar, SP		Lawawoi		Islam	Laki-laki	Menikah		THL	THL - TBPP	S1	Dinas Tanaman Pangan, Hortikultura,	Jl. Harapan Baru Kompleks SKPD Blok	Jl. Jendral Sudirman Kel. Bangkai Kec. Watang Pulu	081 354 850 273	Sidenreng Rappang	Sulawesi Selatan
2	Astrul, SP		Baranti		Islam	Laki-laki	Menikah		THL	THL - TBPP	S1	Dinas Tanaman Pangan, Hortikultura,	Jl. Harapan Baru Kompleks SKPD Blok	Jl. Muh. Said Baranti Kel. Baranti Kec. Baranti Kab.	081 242 778 002	Sidenreng Rappang	Sulawesi Selatan
3	Abdul Asis Masteng, SP		Ciro-Ciroe	6/6/1980	Islam	Laki-laki	Menikah		THL	THL - TBPP	S1	Dinas Tanaman Pangan, Hortikultura,	Jl. Harapan Baru Kompleks SKPD Blok	Jl. Poros Pare Rappang. Ds. Ciro-Ciroe, Kec.	085 299 481 212	Sidenreng Rappang	Sulawesi Selatan
4	Andi Oddang, SST	19680331 199203 1 006	Lancirang		Islam	Laki-laki	Menikah	Penata Muda/ IIIa	Fungsional	Penyuluh Pertanian	D4	Dinas Tanaman Pangan, Hortikultura,	Jl. Harapan Baru Kompleks SKPD Blok	Jl. Andi Mangkau No. 4 Kel. Pangkajene Kec.	082 340 333 145	Sidenreng Rappang	Sulawesi Selatan
5	Andi Rauf, SP	19630305 198711 1 004	Pangkajene		Islam	Laki-laki	Menikah	Pembina/ IVa	Fungsional	Penyuluh Pertanian	S1	Dinas Tanaman Pangan, Hortikultura,	Jl. Harapan Baru Kompleks SKPD Blok	Jl. Korban 40 000. Ds. Arateng, Kec. Tellu	085 330 121 789	Sidenreng Rappang	Sulawesi Selatan
6	Fatmawati		Pinrang		Islam	Perempuan	Menikah		THL	Penyuluh Pertanian	D3	Dinas Tanaman Pangan, Hortikultura,	Jl. Harapan Baru Kompleks SKPD Blok	BTN Wesabbe, Ds. Batu Lappa, Kec. Maritenggae.	085 242 178 539	Sidenreng Rappang	Sulawesi Selatan
7	Gusmiyanti Sam	19840810 201706 2 002	Parepare		Islam	Perempuan	Menikah	Pengatur Muda/ IIa	Fungsional	Penyuluh Pelaksana	D3	Dinas Tanaman Pangan, Hortikultura,	Jl. Harapan Baru Kompleks SKPD Blok	Kessi Pute. Ds. Passeno. Kec. Barranti, Kab. Sidrap	085 255 969 825	Sidenreng Rappang	Sulawesi Selatan
8	Gustiarah Samagga, SP	19700817 200801 2 020	Maroangang		Islam	Perempuan	Menikah	Pembina/ IVa	Fungsional	Penyuluh Pertanian	S1	Dinas Tanaman Pangan, Hortikultura,	Jl. Harapan Baru Kompleks SKPD Blok	BTN. Mula Resky B 1 No. 5 Kel. Rjang Pittu Kec.	081 342 553 165	Sidenreng Rappang	Sulawesi Selatan
9	Haslinda Gaffar, S.TP		Pangkajene		Islam	Perempuan	Belum Menikah		THL	Staf	S1	Dinas Tanaman Pangan, Hortikultura,	Jl. Harapan Baru Kompleks SKPD Blok	BTN. Arawa Blok T. 12 Kel. Batu Lappa Kec.	085 298 344 618	Sidenreng Rappang	Sulawesi Selatan
10	Hasnawati		Wanio		Islam	Perempuan	Menikah		THL	Petugas SIMLUHT	D2	Dinas Tanaman Pangan, Hortikultura,	Jl. Harapan Baru Kompleks SKPD Blok	Dusun Polewali Ds. Wanio Kec. Panca Lautang Kab.	082 333 991 827	Sidenreng Rappang	Sulawesi Selatan
11	Jurahman Ahmad, SP		Obi Maluku	2/4/1976	Islam	Laki-laki	Menikah		THL	THL - TBPP	S1	Dinas Tanaman Pangan, Hortikultura,	Jl. Harapan Baru Kompleks SKPD Blok	Jl. Andi Sulolipu No. 4 Kel. Rappang Kec. Panca	085 344 460 424	Sidenreng Rappang	Sulawesi Selatan
12	Kamaruddin, SP	19631012 200003 1 001	Pinrang		Islam	Laki-laki	Menikah	Pembina/ IVa	Fungsional	Penyuluh Pertanian	S1	Dinas Tanaman Pangan, Hortikultura,	Jl. Harapan Baru Kompleks SKPD Blok	BTN. Pepabri Kel. Arawa Kec. Watang Pulu Kab.	082 337 085 494	Sidenreng Rappang	Sulawesi Selatan
13	Kasmiati Ali		Simae	4/6/1971	Islam	Perempuan	Menikah		THL	THL - TBPP	S1	Dinas Tanaman Pangan, Hortikultura,	Jl. Harapan Baru Kompleks SKPD Blok	Jl. Kanada Kel. Duampanua, Kec. Baranti,	085 242 204 203	Sidenreng Rappang	Sulawesi Selatan
14	Maryam, SP	19780108 201001 2 016	Rappang		Islam	Perempuan	Menikah	Penata Muda/ IIIa	Fungsional	Penyuluh Pertanian	S1	Dinas Tanaman Pangan, Hortikultura,	Jl. Harapan Baru Kompleks SKPD Blok	Jl. Andi Pangeran Pettarani Kel. Lalebata, Kec. Panca	085 242 576 426	Sidenreng Rappang	Sulawesi Selatan
15	Muhlis		Belawa		Islam	Laki-laki	Menikah		Fungsional	Petugas SIMLUHT	SLTA	Dinas Tanaman Pangan, Hortikultura,	Jl. Harapan Baru Kompleks SKPD Blok	Lancirang, Ds. Lancirang. Kec. Pituriawa Kab. Sidrap	085 355 209 196	Sidenreng Rappang	Sulawesi Selatan
16	Musfiani, SP, M.Si	19711015 200701 2 009	Pangkajene Sidrap		Islam	Perempuan	Menikah	Penata Muda/ IIIa	Fungsional	Penyuluh Pertanian	S2	Dinas Tanaman Pangan, Hortikultura,	Jl. Harapan Baru Kompleks SKPD Blok	Jl. Ganggawa No. 69. Ds. Majelling, Kec.	085 242 150 271	Sidenreng Rappang	Sulawesi Selatan
17	Masjuda, SP. M.Si	19680831 200701 2 015	Parepare		Islam	Perempuan	Menikah	Pembina/ IVa	Fungsional	Penyuluh Pertanian	S2	Dinas Tanaman Pangan, Hortikultura,	Jl. Harapan Baru Kompleks SKPD Blok	BTN Griya Gangawa F2 Kel. Majelling, Kec.	082 346 633 227	Sidenreng Rappang	Sulawesi Selatan
18	Minarsi Amir	19830108 201407 2 001	Pinrang		Islam	Perempuan	Menikah	Pengatur Muda/ IIa	Fungsional	Penyuluh Pelaksana	D3	Dinas Tanaman Pangan, Hortikultura,	Jl. Harapan Baru Kompleks SKPD Blok	BTN Griya Baranti C11. Ds. Baranti, Kec. Baranti,	081 342 781 320	Sidenreng Rappang	Sulawesi Selatan
19	Minaryanti Tulele, S.TP	19811108 201010 1 202	Lise		Islam	Perempuan	Menikah	Penata Muda/ IIIa	Fungsional	Penyuluh Pertanian	S1	Dinas Tanaman Pangan, Hortikultura,	Jl. Harapan Baru Kompleks SKPD Blok	Dusun II Amessangeng Ds. Lise Danca Lautang	085 237 314 173	Sidenreng Rappang	Sulawesi Selatan
20	Nurhalina, S. AP		Botto		Islam	Perempuan	Belum Menikah		THL	THL - TBPP	S1	Dinas Tanaman Pangan, Hortikultura,	Jl. Harapan Baru Kompleks SKPD Blok	Jl. Poros Barukku. Ds. Bila Riase, Kec. Pitu Riase.	085 342 006 380	Sidenreng Rappang	Sulawesi Selatan
21	Pawaruddin, SP	19771125 200604 1 008	Awaluku		Hindu	Laki-laki	Belum Menikah	Pembina/ IVa	Fungsional	Penyuluh Pertanian	S1	Dinas Tanaman Pangan, Hortikultura,	Jl. Harapan Baru Kompleks SKPD Blok	Awaluku, Ds. Kalosi Alau. Kec. Dua Pitue. Kab.	082 317 262 096	Sidenreng Rappang	Sulawesi Selatan
22	Prasasty B Pandi		Pangkajene		Islam	Perempuan	Menikah		THL	Staf	S1	Dinas Tanaman Pangan, Hortikultura,	Jl. Harapan Baru Kompleks SKPD Blok	Jl. Badak Kel. Lt. Benteng Kec. Maritenggae Kab.	081 356 762 566	Sidenreng Rappang	Sulawesi Selatan
23	Rokiah		Amparita		Islam	Perempuan	Belum Menikah		THL	Petugas SIMLUHT	D2	Dinas Tanaman Pangan, Hortikultura,	Jl. Harapan Baru Kompleks SKPD Blok	Jl. Mentimun Kel. Baula Kec. Tellu Limpo Kab.	085 330 121 988	Sidenreng Rappang	Sulawesi Selatan
24	Riswan Cewang	19830412 201706 1 004	Bulo		Islam	Laki-laki	Menikah	Pengatur Muda/ IIa	Fungsional	Penyuluh Pertanian	SLTA	Dinas Tanaman Pangan, Hortikultura,	Jl. Harapan Baru Kompleks SKPD Blok	Jl. Andi Cammi. Ds. Ciro-Ciroe, Kec. Watang Pulu.	081 385 379 885	Sidenreng Rappang	Sulawesi Selatan
25	Ruskiah Katang, S.ST		Pangkajene		Islam	Perempuan	Belum Menikah		THL	Staf	D4	Dinas Tanaman Pangan, Hortikultura,	Jl. Harapan Baru Kompleks SKPD Blok	Jl. Jendral Sudirman No. 156 Kel. Majelling Kec.	082 151 932 007	Sidenreng Rappang	Sulawesi Selatan
26	Srianti	19860525 201706 2 003	Cipo Takari		Islam	Perempuan		Pengatur Muda/ IIa	Fungsional	Penyuluh Pertanian	SLTA	Dinas Tanaman Pangan, Hortikultura,	Jl. Harapan Baru Kompleks SKPD Blok	Jl. Poros Cipotakari. Ds. Anabanna, Kec. Pitu	082 191 203 398	Sidenreng Rappang	Sulawesi Selatan
27	ST Rawasiah SP	19770302 200801 2 012	Pangkep	2/3/1977	Islam	Perempuan	Menikah	Pembina/ IVa	Fungsional	Penyuluh Pertanian	S1	Dinas Tanaman Pangan, Hortikultura,	Jl. Harapan Baru Kompleks SKPD Blok	Jl. Unta No. 15. A. Ds. Lautang Benteng.	085 330 121 877	Sidenreng Rappang	Sulawesi Selatan
28	Supart. SP	19730626 200801 2 006	Sidrap		Islam	Perempuan	Menikah	Pembina/ IVa	Fungsional	Penyuluh Pertanian	S1	Dinas Tanaman Pangan, Hortikultura,	Jl. Harapan Baru Kompleks SKPD Blok	Mojong. Ds. Mojong Kec. Watang Sidenreng, Kab.	085 255123	Sidenreng Rappang	Sulawesi Selatan
29	Suriani, SST	19770302 200502 2 003	Manisa		Islam	Perempuan	Menikah	Penata Muda/ IIIa	Fungsional	Penyuluh Pertanian	D4	Dinas Tanaman Pangan, Hortikultura,	Jl. Harapan Baru Kompleks SKPD Blok	Jl. Veteran Kamp. Baru Kel. Manisa Kec. Baranti	082 336 183 027	Sidenreng Rappang	Sulawesi Selatan
30	Usman, SP.		Benten Sidrap		Islam	Laki-laki	Menikah		THL	THL - TBPP	S1	Dinas Tanaman Pangan, Hortikultura,	Jl. Harapan Baru Kompleks SKPD Blok	Jl. Andi Balla Benteng. Ds. Benteng, Kec. Baranti	081 342 303 745	Sidenreng Rappang	Sulawesi Selatan

**NAMA PELATIHAN : PELATIHAN TEKNIS BUDIDAYA SAPI POTONG BAGI PENYULUH/PETUGAS (Jumlah=30)**

NO	NAMA PESERTA	NIP	TEMPAT LAHIR	TANGGAL LAHIR	AGAMA	JENIS KELAMIN	STATUS PERKAWINAN	PANGKAT GOLONGAN	JABATAN	NAMA JABATAN	PENDIDIKAN TERAKHIR	UNIT KERJA	ALAMAT UNIT KERJA	ALAMAT RUMAH	TELPON HP	NAMA KABUPATEN PESERTA	NAMA PROVINSI PESERTA
1	Abdul Kadir, S.Pt	19761128 201212 0 01	Kaliang		Islam	Laki-laki	Menikah	Penata Muda/ IIIa	Struktural	Pengelola Instalasi	S1	Dinas Peternakan dan Perkebunan Kab. Pinrang	Jl. Poros Pinrang ParePare Km.6	Desa Kaliang Kec. Duampanua	08135599 9452	Pinrang	Sulawesi Selatan
2	Adriana Maryanti N. Taneo, S.Pt	19791116 200904 2 003	Timor Tengah	11/16/1979	Kristen Protestan	Perempuan	Menikah	Penata Muda/ IIIa	Fungsional	Pengawas Bibit	S1	Dinas Peternakan Prop NTT	Jl. Veteran Kota Kupang	Sikumana Kec. Maulafa Kota Kupang	08523901 5450	Kota Kupang	Nusa Tenggara Timur
3	Andi Hairati, S.Pt	19691104 199303 2 005	Takalala Sopeng	11/4/1969	Islam	Perempuan	Menikah	Pembina/ IVa	Fungsional	Penyuluh Pertanian	S1	Dinas Tanaman Pangan, Hortikultura,	Jl. Salotungo Watansoppeng	Takalala Kel. Tettikenraae Kec. Marioriwawo	08135550 1388	Soppeng	Sulawesi Selatan
4	Anita, S.Pt, M.Si	19770506 201001 2 004	Palopo	6/5/1977	Islam	Perempuan	Menikah	Penata Muda/ IIIa	Struktural	Pengawas Mutu	S2	Dinas Pertanian dan Ketahanan Pangan Kab.	Jl. Jambu No. 34 Sengkang	Jl. S. Bulete No. 2A Sengkang Kec. Tempe	08525588 4444	Wajo	Sulawesi Selatan
5	Ashari, SST	19650108 198711 1 002	Rappang	8/1/1965	Islam	Laki-laki	Menikah	Penata Muda/ IIIa	Fungsional	Penyuluh Pertanian	D4	Dinas Pertanian Kab. Pangkep	Pangkep	Jl. Poros Makassar Kec. Segeri	08525558 5945/	Pangkajene	Sulawesi Selatan
6	Bernabas Mburu	19780515 200701 1 030	Rinalolon		Kristen Protestan	Laki-laki	Menikah	Pengatur Muda/ IIa	Fungsional	Staf	SLTA	Dinas Peternakan Kab. Rote Ndao	Kompleks Perkantoran Bumi Tii Langga Permai	Rinalolon Desa Oenitasi Kec. Rote Barat	08523888 6258	Rote Ndao	Nusa Tenggara Timur
7	Bernad Umbu Siwa, A.Md	19850621 201706 1 002	Kangeli	6/21/1985	Kristen Protestan	Laki-laki	Menikah	Pengatur Muda/ IIa	Fungsional	Penyuluh Pertanian	D3	Dinas Pertanian Kab. Kupang	Jl. Timor Raya Km. 36 Oelamasi - Kab. Kupang	Jl. Beringin Kel. Lasiana Kec. Kelapa Lima Kota	08124699 4184	Kota Kupang	Nusa Tenggara Timur
8	Boni Bilson Efraim Nitti, S.Pt	19741125 200701 1 022	Battuna		Kristen Protestan	Laki-laki	Menikah	Penata Muda/ IIIa	Struktural	Pelaksana	S1	Dinas Peternakan dan Kesehatan Hewan Kab.	Jl. Ikan Arwana No. 3 Soe	Jl. Lantana, Kel. Cendana Kec. Kota Soe	08124600 7969	Timor Tengah	Nusa Tenggara Timur
9	Gyovanio M. S. Mendonca		Maubisse		Kristen Katolik	Laki-laki	Belum Menikah	-	THL		SLTA	Dinas Pertanian dan Kesehatan Hewan Kab.	Jl. Eltari No. 7 Atambua	Taliren Desa Bakustulama Kec. Tasifeto Barat	08123676 3415	Belu	Nusa Tenggara Timur
10	Harun Busman, A.Md	19801231 201212 1 009	Ende		Islam	Laki-laki	Menikah	Pengatur Muda/ IIa	Fungsional	Penyuluh Pertanian	D3	Dinas Pertanian Kab. Ende	Jl. Diponegoro No. 24	Jl. Jurusan Ndonga, Onelako Kec. Ndonga	08124644 7376	Ende	Nusa Tenggara Timur
11	Hilarius Anoit, S.Pt	19771006 200801 1 019	Lurasik	6/10/1977	Kristen Katolik	Laki-laki	Menikah	Penata Muda/ IIIa	Struktural	Koordinator	S1	Dinas Peternakan Kab. TTTU	Jl. Eltari Km. 6 Jurusan Kupang	Neofmuti Desa Taunbaen Timur Kec. Biboki Utara	08123611 4919	Timor Tengah	Nusa Tenggara Timur
12	Ir. Andi Wahida S. Ahmad, MMA	19670930 200605 2 001	Makassar		Islam	Perempuan	Menikah	Penata Muda/ IIIa	Struktural	Petugas Teknis	S2	Dinas Pertanian, Peternakan dan	Jl. Veteran	Islamic Center, Takkalala Kec. Wara Selatan	08535400 8345	Kota Palopo	Sulawesi Selatan
13	Istiqamah Abdul Latief, S.Pt,MM	19800228 200801 2 010	Bua		Islam	Perempuan	Menikah	Penata Muda/ IIIa	Struktural	Kasi Perbibitan	S2	Dinas Pertanian Kab. Luwu	Jl. Jend. Sudirman No. 1	Jl. Datuk Sulaiman No. 4, Tanarigella	08131234 8789	Luwu Utara	Sulawesi Selatan
14	John Aprianis Doko, S.Pt	19730425 200901 1 005	Eimada		Kristen Protestan	Laki-laki	Menikah	Penata Muda/ IIIa	Struktural	Pelaksana	S1	Dinas Peternakan dan Kesehatan Hewan Kab.	Jl. Ikan Arwana No. 3 Soe	Jl. Lantana RT.05/RW.03, Kel. Cendana Kec. Kota	08223783 3098	Timor Tengah	Nusa Tenggara Timur
15	Juz Jacobus Nunuhitu, STP	19651204 199203 1 017	Kupang	4/12/1965	Kristen Protestan	Laki-laki	Menikah	Penata Muda/ IIIa	Struktural	Kasi Kaji Terap	S1	Dinas Peternakan dan Kesehatan Hewan Kab.	Jl. Ikan Arwana No. 3 Soe	RW.04 RT.07 Desa Kesetnana Kec. Mollo	08213736 3792	Timor Tengah	Nusa Tenggara Timur
16	Markus Lende, A.Md		Mali Mada		Kristen Katolik	Laki-laki	Menikah	-	THL	Inseminator	D3	Dinas Peternakan Kab. Kupang	Jl. Timor Raya Km. 36 Oelamasi - Kab. Kupang	Desa Oemafa Kec Amabi Oefeto Kab. Kupang	08533391 5958	Kota Kupang	Nusa Tenggara Timur
17	Matilda Junita Oeleu, S.Pt	19850615 200904 2 011	Kefamenanu	6/15/1985	Kristen Katolik	Perempuan	Menikah	Penata Muda/ IIIa	Fungsional	Pengawas Bibit	S1	Dinas Peternakan Prop NTT	Jl. Veteran Kota Kupang	Penfui Timur Kec. Kupang Tengah Kab. Kupang	08214427 8494	Kota Kupang	Nusa Tenggara Timur
18	Melkias Sanam		Oeltune	8/5/1980	Kristen Protestan	Laki-laki	Menikah	-	THL	Paramedik	SLTA	Dinas Peternakan Kab. Kupang	Jl. Timor Raya Km. 36 Oelamasi - Kab. Kupang	Jl. Timor Raya Km. 45, Desa Naunu Kec. Fatuleu	08533333 2609	Kota Kupang	Nusa Tenggara Timur
19	Mohamad Faisalain Abubakar, S.Pt	19710924 200801 1 007	Ende	9/24/1971	Islam	Laki-laki	Menikah	Penata Muda/ IIIa	Fungsional	Pengawas Bibit	S1	Dinas Peternakan Prop NTT	Jl. Veteran Kota Kupang	Jl. Pegangsaan IV, Kec. Kelapa Lima Kota Kupang	08133942 9814	Kota Kupang	Nusa Tenggara Timur
20	Muhammad Ibrahim Jabir, SPt	19740419 201411 1 001	Luwu		Islam	Laki-laki	Menikah	Penata Muda/ IIIa	Fungsional	Penyuluh Pertanian	S1	Dinas Peternakan dan Kesehatan Hewan Kab.	Jl. Lamatti No. 1 Kec. Sinjai Utara	Jl. Poros Sinjai Kajang, Pasimarannu Kec. Sinjai	08135501 9699	Sinjai	Sulawesi Selatan
21	Mumira Latief, S.Pt, M.Si	19730727 200604 2 009	Sinjai		Islam	Perempuan	Menikah	Penata Muda/ IIIa	Struktural	Pengawas Mutu	S2	Dinas Peternakan dan Kesehatan Hewan Prov.	Jl. Veteran Selatan No. 234	Perumahan Arung Teko Permai D/6, Pai Kec.	0811141 66790	Kota Makassar	Sulawesi Selatan
22	Naomi Lalang	19681125 200604 2 009	Kupang		Kristen Protestan	Perempuan	Menikah	Penata Muda/ IIIa	Fungsional	Penyuluh Pertanian	SLTA	Dinas Pertanian dan Perkebunan Kab. Alor	Jln. Soekarno - Hatta	Lipa, Kalabahi Tengah Kec. Teluk Mutiara	08133818 6892	Alor	Nusa Tenggara Timur
23	Nomensen Gidion Baran	19831108 201706 1 002	KuanHeum	8/11/1983	Kristen Protestan	Laki-laki	Menikah	Pengatur Muda/ IIa	Fungsional	Penyuluh Pertanian	SLTA	Dinas Pertanian Kab. Kupang	Jl. Timor Raya Km. 36 Oelamasi - Kab. Kupang	KuanHeum, Kec. Amabi Oefeto Kab. Kupang	08123986 0152	Kota Kupang	Nusa Tenggara Timur
24	Oktovianus Lite, S.Pt	19851030 201503 1 002	Kefamenanu		Kristen Katolik	Laki-laki	Menikah	Penata Muda/ IIIa	Struktural	Koordinator	S1	Dinas Peternakan Kab. TTTU	Jl. Eltari Km. 6 Jurusan Kupang	Neofitani RT/RW : 020/003 Kel. Maubesi Kec. Kota	08523814 6887	Timor Tengah	Nusa Tenggara Timur
25	Rayneldis Kartes Nahak, SST	19780511 200801 1 011	Klisuk Fatuk	11/5/1978	Kristen Katolik	Laki-laki	Menikah	Penata Muda/ IIIa	Fungsional	Pengawas Bibit	D4	Dinas Peternakan dan Kesehatan Hewan Kab.	Jl. Eltari No. 7 Atambua	Haliren Kel. Manuaman Kec. Atambua Selatan	08133878 6004	Belu	Nusa Tenggara Timur
26	Risman, S.Pt		Lateppa		Islam	Laki-laki	Menikah	-	THL	Petugas Peternakan	S1	Dinas Peternakan Kab. Bone	Jl. M.H. Thamrin No. 4 Watampone	Lapeccang Desa Walenreng Kec. Cina	08134257 0373	Bone	Sulawesi Selatan
27	Rudy Anjasmara		Turu Adae		Islam	Laki-laki	Belum Menikah	-	THL	Politeknik Pembangunan Pertanian Gowa	SLTA	Politeknik Pembangunan Pertanian Gowa	Jl. Malino Km. 7 Romanglompoa Kec.	Turu Adae Kec. Ponre	08525090 0799	Gowa	Sulawesi Selatan
28	Samsir, S.Pt		Bacu	2/3/1987	Islam	Laki-laki	Belum Menikah	-	THL	Petugas Pembibitan	S1	Dinas Peternakan Kab. Bone	Jl. M.H. Thamrin No. 4 Watampone	Desa Bacu Kec. Barebbo	08525524 2341	Bone	Sulawesi Selatan
29	Saruddin, SST	19630106 200003 1 001	Pokanga	6/1/1963	Islam	Laki-laki	Menikah	Penata Muda/ IIIa	Fungsional	Fungsional Umum	D4	Politeknik Pembangunan Pertanian Gowa	Jl. Malino Km. 7 Romanglompoa Kec.	Kampus Polbantang Gowa, Romanglompoa Kec.	08534065 4854	Gowa	Sulawesi Selatan
30	Wenseslaus Adrianus		Pruda	7/8/1976	Kristen Katolik	Laki-laki	Menikah	-	THL	Penyuluh Pertanian	SLTA	Dinas Pertanian Kab. Sikka	Jln. Litbang Wairklau	Pruda Kec. Waiblama	08133709 1128	Sikka	Nusa Tenggara Timur

NAMA PELATIHAN : PELATIHAN TEKNIS FORMULASI PAKAN TERNAK BAGI PENYULUH/PETUGAS (Jumlah=30)

NO	NAMA PESERTA	NIP	TEMPAT LAHIR	TANGGAL LAHIR	AGAMA	JENIS KELAMIN	STATUS PERKAWINAN	PANGKAT GOLONGAN	JABATAN	NAMA JABATAN	PENDIDIKAN TERAKHIR	UNIT KERJA	ALAMAT UNIT KERJA	ALAMAT RUMAH	TELPON HP	NAMA KABUPATEN PESERTA	NAMA PROVINSI PESERTA
1	A s i r a h, S.Pt	19760917 200604 2 039	Sinjai		Islam	Perempuan	Menikah	Pembina/ IVa	Fungsional	Penyuluh Pertanian	S1	Dinas Peternakan dan Kesehatan Hewan Kab. Sinjai Utara - Sinjai	Jl. Lamatti No. 1 Kec. Sinjai Tengah Kab.	Jl. Pendidikan Ds. Baru Kec. Sinjai Tengah Kab.	085 330 788 768	Sinjai	Sulawesi Selatan
2	Abdul Haris, S.Pt	19680722 199303 1 013	Soppeng		Islam	Laki-laki	Menikah	Pembina/ IVa	Fungsional	Penyuluh Pertanian	S1	Dinas Pertanian Kab. Soppeng	Jl. Salotungo - Watansoppeng	Padali Kel. Tellulimpoee Kec. Marioriawa Kab.	082 259 193 313	Soppeng	Sulawesi Selatan
3	Abednego Edison Alle, SST	19680818 199503 1 007	SoE		Kristen Protestan	Laki-laki	Menikah	Penata Muda/ IIIa	Struktural	Staf	D4	Dinas Peternakan dan Kesehatan Hewan Kab. SoE	Jl. Ikan Arwana No. 3 Taubeno Kec. Kota SoE	Jl. Soeharto No. 1 Kel. Taubeno Kec. Kota SoE	081 339 807 955	Timor Tengah	Nusa Tenggara Timur
4	Agustinus Nailape, S.Pt	19920815 201903 1 007	Bijaemuti		Kristen Katolik	Laki-laki	Belum Menikah	Penata Muda/ IIIa	Fungsional	Pengawas Bibit	S1	Dinas Peternakan Kab. TTU	Jl. Mayjend El Tari Kefamenanu	Kampung Baru Rt. 010 Rw. 005 Ds. Umini Kec.	081 236 196 913	Timor Tengah	Nusa Tenggara Timur
5	Akhniyaniati, S.Pt	19790204 200502 2 006	Bengo	4/2/1979	Islam	Perempuan	Menikah	Penata Muda/ IIIa	Struktural	Pengawas Mutu	S1	Dinas Peternakan dan Perkebunan Kab. Pinrang	Jl. Poros Pinrang - Pare Km. 6 Pinrang	BTN, Sekkang Mas Blok. M5 Kel. Bentengge Kec.	085 342 340 586	Pinrang	Sulawesi Selatan
6	Baiq Mariana, S.Pt		Pelambik		Islam	Perempuan	Menikah		THL	Penyuluh Pendamping	S1	Dinas Pertanian Unit Pelaksana Tehnis	Jl. TGH. Moh Mutawalli No. 1	Pelambik Kel. Jerowaru Kec. Jerowaru Kab.	082 340 082 205	Lombok Timur	Nusa Tenggara Barat
7	Baltasar Abin, S.Pt	19711025 200112 1 004	Carep		Kristen Katolik	Laki-laki	Menikah	Penata Muda/ IIIa	Struktural	Kepala Seksi	S1	Dinas Peternakan Kab. TTU	Jl. Mayjend El Tari Kefamenanu Kab.	Koko Kel. Bansone Kec. Kota Kefamenanu Kab.	081 236 853 227	Timor Tengah	Nusa Tenggara Timur
8	Bergita Teku Siga, S.Pt	19840616 201706 2 002	Ngada		Kristen Katolik	Perempuan	Menikah	Penata Muda/ IIIa	Fungsional	Penyuluh Pertanian	S1	Dinas Pertanian Kab. Kupang	Jl. Timor Raya Km. 37 Oelamasi Kab. Kupang	Jl. OeEkel Kel. Sikumana Kec. Maulafa Kota Kupang	081 238 786 835	Kota Kupang	Nusa Tenggara Timur
9	Bernadeta Doe Buta	19660303 200604 2 016	Ngada	3/3/1966	Kristen Katolik	Perempuan	Menikah	Penata Muda/ IIIa	Fungsional	Penyuluh Pertanian	SLTA	Dinas Pertanian Kab. Ngada	Jl. Gajah Mada - Bajawa	Boba Ds. Turamuri Kec. Bajawa Utara Kab. Ngada	082 174 003 659	Ngada	Nusa Tenggara Timur
10	Christov E. J. Aplugi, S.Pt	19720106 200901 1 003	SoE	6/1/1972	Kristen Protestan	Laki-laki	Menikah	Penata Muda/ IIIa	Struktural	Staf	S1	Dinas Peternakan dan Kesehatan Hewan Kab. SoE	Jl. Ikan Karper No. 26 Kel. Nonohonis Kec. Kota SoE	Jl. Ikor Arwana No. 3 SoE	082 236 661 764	Timor Tengah	Nusa Tenggara Timur
11	Darmawan, S.Pt		Cenrana	11/12/1979	Islam	Laki-laki	Menikah		THL	Paramedik Veteriner	S2	Dinas Peternakan Kab. Bone	Jl. HH. Thamrin No. 4 Watampone	Abbumpung Kel. Biru Kec. Kahu Kab. Bone	085 299 915 589	Bone	Sulawesi Selatan
12	E. A. Daud Modok, A.Md	19690428 199003 1 007	Noelbaki		Kristen Protestan	Laki-laki	Menikah	Penata Muda/ IIIa	Struktural	Kepala Seksi	D3	Dinas Peternakan Kab. Kupang	Jl. Timor Raya Km. 37 Oelamasi Kab. Kupang	Rt. 007 Rw. 03 Noelbaki Kec. Kupang Tengah Kab.	082 146 578 605	Kota Kupang	Nusa Tenggara Timur
13	Erlin Radjah, S.Pt		Camplong	12/4/1981	Kristen Protestan	Perempuan	Belum Menikah		THL	Paramedis	S1	Dinas Peternakan Kab. Kupang	Jl. Timor Raya Km. 37 Oelamasi Kab. Kupang	Camplong I Kec. Fatuleu Kab. Kupang	081 246 689 263	Kota Kupang	Nusa Tenggara Timur
14	Francisca Pereira Menezes		Aituto		Kristen Katolik	Perempuan	Belum Menikah		THL	Pelaksana	SLTA	Dinas Peternakan dan Kesehatan Hewan Kab. Atambua	Jl. El Tari No. 7 Atambua	Bakustulama Kec. Tasifeto Barat Kab. Belu	081 246 067 741	Belu	Nusa Tenggara Timur
15	Fransiskus X. Lau Luan		Atambua		Kristen Katolik	Laki-laki	Menikah		THL	Pelaksana	SLTA	Dinas Peternakan dan Kesehatan Hewan Kab. Atambua	Jl. El Tari No. 7 Atambua	Naresa Kel. Naekase Kec. Tasifeto Barat Kab. Belu	081 246 642 560	Belu	Nusa Tenggara Timur
16	Juliana S. W. Tombeg, S.Pt	19740724 201101 2 001	Jakarta		Kristen Protestan	Perempuan	Menikah	Penata Muda/ IIIa	Fungsional	Pengawas Mutu	S1	Dinas Peternakan dan Pembibitan Ternak dan	Jl. A. Rachman Hakim No. 4 Kota Kupang	Asrama TNI - AD No. 48 Kel. Kuanino Kec. Kota Kupang	082 147 806 424	Kota Kupang	Nusa Tenggara Timur
17	Kanisius Raja, S.TP	19690407 199803 1 011	Ngada	7/4/1969	Kristen Katolik	Laki-laki	Menikah	Penata Muda/ IIIa	Struktural	Kepala Seksi	S1	Dinas Peternakan Kab. Alor	Jl. Gatoto Subroto No. 31 Kalabahi	Jl. Sriwijaya Kel. Kalabahi Timur Kec. Teluk Mutiara	082 146 501 074	Alor	Nusa Tenggara Timur
18	Lambertus Jerni	19780224 200801 1 010	Rentung		Kristen Katolik	Laki-laki	Menikah	Penata Muda/ IIIa	Struktural	Kepala Seksi	D4	Dinas Peternakan Kab. Manggarai	Jl. A. Yani No. 1 Ruteng	Watu Alo Ds. Ndehes Kec. Wae Rii Kab. Manggarai	085 239 101 417	Manggarai	Nusa Tenggara Timur
19	Luisa Henderina Therik, S.Pt	19700416 200604 2 009	Rote	4/16/1970	Kristen Protestan	Perempuan	Menikah	Penata Muda/ IIIa	Fungsional	Pelaksana	S1	Dinas Peternakan Prov. NTT	Jl. Veteran - Fatululi Kota Kupang	Jl. As Pello Kel. Oetete Kec. Oebobo Kota Kupang	082 236 822 516	Kota Kupang	Nusa Tenggara Timur
20	M a s i r, SST	19711231 200701 1 215	Wemunting		Islam	Laki-laki	Menikah	Penata Muda/ IIIa	Struktural	KTU, UPTD	D4	Dinas Peternakan dan Kesehatan Hewan Kab. Bajo	Jl. Frans Nalla - Labuan Bajo	Combir Bendera Kel. Tangge Kec. Lembor Kab.	082 146 459 413	Manggarai Barat	Nusa Tenggara Timur
21	Marce Novrianti Maeo, SP	19821118 201706 2 002	Kupang		Kristen Protestan	Perempuan	Belum Menikah	Penata Muda/ IIIa	Fungsional	Penyuluh Pertanian	S1	Dinas Peternakan Kab. Kupang	Jl. Timor Raya Km. 37 Oelamasi Kab. Kupang	Jl. Kota Kaya I No. 13 Kel. Nefonaek Kec. Kota Kupang	085 239 394 843	Kota Kupang	Nusa Tenggara Timur
22	Maria Lelu		Pago	9/2/1964	Kristen Katolik	Perempuan	Menikah		THL	THL - TBPP	SLTA	Dinas Pertanian Kota Kupang	Jl. Timor Raya Km. 124 Kota Kupang	Kel. Fatululi Kec. Oebobo Kota Kupang	081 338 866 043	Kota Kupang	Nusa Tenggara Timur
23	Marlin Loriana Ndu, S.Pt. M.Sc.Ag	19790317 200501 2 015	Kupang		Kristen Protestan	Perempuan	Menikah	Penata Muda/ IIIa	Struktural	Staf	S2	Dinas Peternakan Kab. Rote Ndao	Jl. Lekunik - Baa	Jl. Abri Kel. Mokoale Kec. Lobalain Kab. Rote Ndao	081 353 894 230	Rote Ndao	Nusa Tenggara Timur
24	Pandiar, S.Pt	19710303 199403 2 008	Rappang	3/3/1971	Islam	Perempuan	Menikah	Pembina/ IVa	Fungsional	Penyuluh Pertanian	S1	Dinas Peternakan dan Perikanan Kab. Sidrap	Jl. Harapan Baru Kompleks SKPD Blok Lalebbata Kec. Pancarijang	Jl. Dahliah Lr. 3 Kel. Lalebbata Kec. Pancarijang	081 342 589 996	Sidenreng Rappang	Sulawesi Selatan
25	Rosmini Pratiwi, S.Pt	19760428 200801 2 009	Bulukumba		Islam	Perempuan	Menikah	Pembina/ IVa	Fungsional	Penyuluh Pertanian	S1	Dinas Peternakan dan Kesehatan Hewan Kab. Bulukumba	Jl. Teratai No. 13 Blok E/6 Kel. Tanah	Jl. Jambu BTN. Mayapada Blok E/6 Kel. Tanah	081 242 910 976	Bulukumb a	Sulawesi Selatan
26	Theresia Pati, S.Pt. M.Si	19800929 200604 2 028	Ende		Kristen Katolik	Perempuan	Menikah	Penata Muda/ IIIa	Fungsional	Penyuluh Pertanian	S2	Dinas Pertanian Kab. Ende	Jl. Diponegoro No. 24 - Ende	Jl. Gatot Subroto Kel. Mautapaga Kec. Ende	082 144 432 104	Ende	Nusa Tenggara Timur
27	Victor Loelan, SST	19650226 199209 1 001	SoE		Kristen Protestan	Laki-laki	Menikah	Penata Muda/ IIIa	Fungsional	Penyuluh Pertanian	D4	Dinas Pertanian Kota Kupang	Jl. Timor Raya Km. 124 Kota Kupang	RSS. Oesapa Blok. F/12 Kel. Oesapa Kec. Kelapa	081 238 959 152	Kota Kupang	Nusa Tenggara Timur
28	Welmince A. Laikopan, S.Pt	19770131 201101 2 004	Kupang		Kristen Protestan	Perempuan	Menikah	Penata Muda/ IIIa	Fungsional	Pelaksana	S1	Dinas Peternakan Prov. NTT	Jl. Veteran - Fatululi Kota Kupang	Jl. Timor Raya Km. 7 Kel. Oesapa Barat Kec. Kelapa	085 239 266 399	Kota Kupang	Nusa Tenggara Timur
29	Yakobus Sawe, SP		Kloangrotat		Kristen Katolik	Laki-laki	Menikah		THL	THL - TBPP	S1	Dinas Pertanian Kab. Sikka	Jl. Libang Waiklau - Maumere	Jl. Cemara Kel. Nangameting Kec. Alok	082 144 400 508	Sikka	Nusa Tenggara Timur
30	Yansensus K. Nahak, S.Pt	19780610 201001 1 016	Malaka	10/6/1978	Kristen Katolik	Laki-laki	Menikah	Penata Muda/ IIIa	Fungsional	Pengawas Mutu	S1	Dinas Peternakan Prov. NTT	Jl. Veteran - Fatululi Kota Kupang	Jl. Claret Kel. Lasiana Kec. Kelapa Lima Kota Kupang	081 246 465 221	Kota Kupang	Nusa Tenggara Timur

NAMA PELATIHAN : PELATIHAN TEKNIS KESEHATAN TERNAK SAPI BAGI PENYULUH/PETUGAS (Jumlah=30)

NO	NAMA PESERTA	NIP	TEMPAT LAHIR	TANGGAL LAHIR	AGAMA	JENIS KELAMIN	STATUS PERKAWINAN	PANGKAT GOLONGAN	JABATAN	NAMA JABATAN	PENDIDIKAN TERAKHIR	UNIT KERJA	ALAMAT UNIT KERJA	ALAMAT RUMAH	TELPON HP	NAMA KABUPATEN PESERT	NAMA PROVINSI PESERTA
1	Ahmad, SP	19681231 199203 1 144	Bonra		Islam	Laki-laki	Menikah	Pembina/ IVa	Fungsional	Penyuluh Pertanian	S1	Dinas Pertanian dan Pangan Kab. Polman	Jl. Mr. Muh. Yamin No. 17 Polewali	Desa Mapilli Barat Kec. Luvo	08134236 8801	Polewali Mandar	Sulawesi Barat
2	Aleksius Hadrijo, A.Md	19721117 200701 1 011	Gurung	11/17/1972	Kristen Katolik	Laki-laki	Menikah	Penata Muda/ IIIa	Struktural	Staf	D3	Dinas Peternakan Prov. NTT	Jl. Veteran, Kel. Fatululi Kota Kupang	Kota Goa Kel Natanage Kec. Boawae	08133913 9587	Kota Kupang	Nusa Tenggara Timur
3	Damaris Uly		Kupang		Kristen Protestan	Perempuan	Menikah	-	THL	Penyuluh Pertanian	SLTA	Dinas Pertanian Kab. Kupang	Jl. Kiankelaki Kel. Bakunase Kec. Kota Raja	08133786 3206	Kota Kupang	Nusa Tenggara Timur	
4	drh. Dominggus Meko	19800609 201001 1 025	Benus	9/6/1980	Kristen Katolik	Laki-laki	Belum Menikah	Penata Muda/ IIIa	Fungsional	Medik Veteriner	S1	Dinas Peternakan Kab. TPU	Jl. Eltari Km. 6 Jurusan Kupang	Benus Kec. Naibenu	08123952 4178	Kota Kupang	Nusa Tenggara Timur
5	drh. Edward Ndapa, S.KH	19930410 201903 1 007	Oelmasi	10/4/1993	Kristen Protestan	Laki-laki	Belum Menikah	Penata Muda/ IIIa	Fungsional	Medik Veteriner	S1	Dinas Peternakan Kab. Kupang	Jl. Timor Raya Km. 37 Oelamasi	Jl. Puri Lontar Permai Kel. Oebufu Kec. Oebobo	08223739 2833	Kota Kupang	Nusa Tenggara Timur
6	drh. Maria Matildis Sau	19841107 201101 2 011	Manusasi	7/11/1984	Kristen Katolik	Perempuan	Menikah	Penata Muda/ IIIa	Struktural	Kepala Resort	S1	Dinas Peternakan Kab. TPU	Jl. Eltari Km. 6 Jurusan Kupang	RT.12/RW.05 Kel. Maubesi Kec. Kota Kupang	08123677 2152	Timor Tengah	Nusa Tenggara Timur
7	drh. Supartiningsih	19790626 200903 2 005	Nganjuk	6/26/1979	Kristen Katolik	Perempuan	Menikah	Penata Muda/ IIIa	Struktural	Staf Bidang	S1	Dinas Peternakan Prov. NTT	Jl. Veteran, Kel. Fatululi Kota Kupang	Ruko Lontar Permai Blok C - 38 Kel. Fatululi Kec.	08133900 1459	Kota Kupang	Nusa Tenggara Timur
8	Ebsan Sihon Kafelban, A.Md	19760811 201212 1 003	Alor	11/8/1976	Kristen Protestan	Laki-laki	Menikah	Pengatur Muda/ IIa	Fungsional	Staf Pelaksana	D3	Dinas Peternakan Kab. Alor	Jl. Gatot Subroto No. 31	RT.001/RW.001 Kel. Moru Kec. Alor Barat Daya	08523952 7104	Alor	Nusa Tenggara Timur
9	Eston B.B. Niibani, SP		Ekateta	6/6/1973	Kristen Protestan	Laki-laki	Menikah	-	THL	Penyuluh Pertanian	S1	Dinas Pertanian Kab. Kupang	Jl. Timor Raya Km. 36 Oelamasi	Ekateta Kec. Fatuleu	08523916 0150	Kota Kupang	Nusa Tenggara Timur
10	Feny Apriani Lali Bili, S.KH	19760423 200501 2 017	Sumba Timur	4/23/1976	Kristen Protestan	Perempuan	Menikah	Penata Muda/ IIIa	Fungsional	Paramedik Veteriner	S1	Dinas Peternakan Prov. NTT	Jl. Veteran, Kel. Fatululi Kota Kupang	Perumahan BTN Kolhua / I - 47 Kel. Kolhua Kec.	08133863 6095	Kota Kupang	Nusa Tenggara Timur
11	Florida Irmira Rewong		Kupang		Kristen Protestan	Perempuan	Menikah	-	THL	Inseminator	SLTA	Dinas Peternakan Kab. Kupang	Jl. Timor Raya Km. 37 Oelamasi	Perum Alak RT.21 RW.06 Kel. Pensake Oeleta Kec.	08123991 5878	Kota Kupang	Nusa Tenggara Timur
12	Hasrul, S.Pt		Tatae		Islam	Laki-laki	Belum Menikah	-	Fungsional	Pengamat Penyakit	S1	Dinas Peternakan dan Perkebunan Kab. Pinrang	Jl. Poros Pinrang Pare-Pare Km. 6	Tatae Kec. Duampanua	08529975 6044	Pinrang	Sulawesi Selatan
13	Heribertus Resi	19870316 201706 1 001	Ende		Kristen Katolik	Laki-laki	Menikah	Pengatur Muda/ IIa	Fungsional	Penyuluh Pertanian	SLTA	Dinas Pertanian Kota Kupang	Jl. Timor Raya No. 124	Kel. Batuplat Kec. Alak	08214640 8782	Kota Kupang	Nusa Tenggara Timur
14	Ibnu Hady Ramadhan, S.Pt	19940306 201903 1 010	Ujung Pandang	6/3/1994	Islam	Laki-laki	Belum Menikah	Penata Muda/ IIIa	Struktural	Staf Bidang	S1	Dinas Pertanian dan Ketahanan Pangan Kab.	Jl. Fitrah No. 14	Jl. Cendrawasih 205 D Kel. Baji Mappakasunggu Kec.	08534078 0146	Takalar	Sulawesi Selatan
15	James Adrianto Kale, A.Ma		Kabaru	12/1/1989	Kristen Protestan	Laki-laki	Belum Menikah	-	THL	Petugas PKH Kec.	D2	Dinas Peternakan Kab. Sumba Timur	Jl. Soeharto - Waingapu	Desa Kabaru Kec. Rindi	08223630 5212	Sumba Timur	Nusa Tenggara Timur
16	Jhon Charles Paulus	19790710 200801 1 026	Kupang	10/7/1979	Kristen Protestan	Laki-laki	Menikah	Pengatur Muda/ IIa	Struktural	Tenaga Teknis	SLTA	Dinas Peternakan Prov. NTT	Jl. Veteran, Kel. Fatululi Kota Kupang	Jl. Trikora Kel. Hambala Kec. Kota Waingapu	08219421 4347	Kota Kupang	Nusa Tenggara Timur
17	Kornelius Soka Roga, A.Md		Ende		Kristen Katolik	Laki-laki	Menikah	-	THL	staf Bidang	D3	Dinas Pertanian Kab. Ende	Jl. Diponegoro No. 24	Desa Sanggarhorho Kec. Nangapanda	08523859 6974	Ende	Nusa Tenggara Timur
18	M. Marzuki	19760613 201001 1 006	Aikmel Lotim		Islam	Laki-laki	Menikah	Pengatur Muda/ IIa	Fungsional	Pelaksana Paramedis	SLTA	Dinas Peternakan Kab. Lombok Timur	Jl. DR. Cipto Mangunkusumo No. 7	Jl. Pariwisata RT.04 Kel. Aikmel	08191833 0055	Lombok Timur	Nusa Tenggara Barat
19	Marthen Kase	19740309 200710 0 124	Oinlasi	9/3/1974	Kristen Protestan	Laki-laki	Menikah	Pengatur Muda/ IIa	Struktural	Medik Veteriner	SLTA	Dinas Peternakan dan Kesehatan Hewan Kab.	Jl. Ikan Arwana No. 3	Desa Oinlasi Kec. Amanatun Selatan	08533789 4916	Timor Tengah	Nusa Tenggara Timur
20	Maryam	19670311 199103 2 010	Maroangin	11/3/1967	Islam	Perempuan	Menikah	Penata Muda/ IIIa	Fungsional	Penyuluh Pertanian	S1	Dinas Peternakan dan Perkebunan Kab. Gowa	Jl. Tumanurung No. 17 Sungguminasa - Gowa	BTN Tamarung Indah Kec. Somba Opu	08218772 7786	Gowa	Sulawesi Selatan
21	Melkisedek A. Taopan, A.Md	19780412 200312 1 010	Soe	12/4/1978	Kristen Protestan	Laki-laki	Menikah	Penata Muda/ IIIa	Struktural	Medik Veteriner	D3	Dinas Peternakan dan Kesehatan Hewan Kab.	Jl. Ikan Arwana No. 3	Jl. Melati No. 62 Kel. Karangsirih Kec. Kota Soe	08233918 1060	Timor Tengah	Nusa Tenggara Timur
22	Muhammad Rifaldi, SST		Palu		Islam	Laki-laki	Belum Menikah	-	Fungsional	Inseminator	D4	Dinas Pertanian dan Ketahanan Pangan Kab.	Jl. Jambu No. 34 Senggang	Kel. Doping Kec. Penrang	08218861 4417	Wajo	Sulawesi Selatan
23	Ortencia Gusmao, A.Md		Suai		Kristen Katolik	Perempuan	Belum Menikah	-	THL	Paramedik Veteriner	D3	Dinas Peternakan dan Kesehatan Hewan Kab.	Jl. Eltari No. 7 Atambua	Gerbades Kel. Belaru Kec. Atambua Barat		Belu	Nusa Tenggara Timur
24	Rosmunda Nona Avianti		Watubura		Kristen Katolik	Perempuan	Belum Menikah	-	TLL	Paramedik Veteriner	SLTA	Dinas Pertanian Kab. Sikka	Jln. Litbang Wairklau	Desa Gelting Kec. Kewapante	08214528 4296	Sikka	Nusa Tenggara Timur
25	Salman Jalal	19721212 201412 1 001	Jeneponto	12/12/1972	Islam	Laki-laki	Menikah	Pengatur Muda/ IIa	Struktural	staf Bidang	SLTA	Dinas Pertanian Kab. Jeneponto	Jl. Lanto Dg. Pasewang No.420	Jl. M. Ali Cassing Kel. Pabiring Kec. Binamu	08234529 7509	Jeneponto	Sulawesi Selatan
26	Sarlintje D. Lado S.Pt	19690924 199208 2 002	Kupang		Kristen Protestan	Perempuan	Menikah	Pembina/ IVa	Fungsional	Penyuluh Pertanian	S1	Dinas Pertanian Kab. Kupang	Jl. Timor Raya Km. 36 Oelamasi	Jl. A. Yani No. 39 Kel. Oeba Kec. Kota Kupang	08124604 8111	Kota Kupang	Nusa Tenggara Timur
27	Semy Simon Muskunan, SST	19690326 200701 1 019	Rote		Kristen Protestan	Laki-laki	Menikah	Penata Muda/ IIIa	Struktural	Kepala Resort	D4	Dinas Peternakan Kab. Rote Ndao	Kompleks Perkantoran Bumi Tii Langga Permai Lobalain	Kel. Mokdale Kec. Lobalain	08121431 0958	Rote Ndao	Nusa Tenggara Timur
28	Stefanus Asa, A.Md		Kefamenanu		Kristen Katolik	Laki-laki	Menikah	-	THL	Petugas Lapangan	D3	Dinas Peternakan dan Kesehatan Hewan Kab.	Jl. Eltari No. 7 Atambua	Kuneru Kel. Manumutin Kec. Kota Atambua	08224744 0228	Belu	Nusa Tenggara Timur
29	Tommy Jamrilson Mboek, A.Md		Kupang		Kristen Protestan	Laki-laki	Menikah	-	THL	Penyuluh Pertanian	D3	Dinas Pertanian Kab. Kupang	Jl. Timor Raya Km. 36 Oelamasi	Dendeng Desa Noelbaki	08214767 5477	Kota Kupang	Nusa Tenggara Timur
30	Yohanes Febri, S.Pt		Pongbali	2/2/1994	Kristen Protestan	Laki-laki	Belum Menikah	-	THL	Petugas PKH Kec.	S1	Dinas Peternakan Kab. Manggarai Timur	Jl. Trans Flores - Golo Mongkok	Desa Golomeni Kec. Kotakomba	08133778 7354	Manggarai Timur	Nusa Tenggara Timur



NAMA PELATIHAN : PELATIHAN TEKNIS MANAJEMEN HIJAUAN PAKAN TERNAK (HPT) BAGI PENYULUH/PETUGAS (Jumlah=30)

NO	NAMA PESERTA	NIP	TEMPAT LAHIR	TANGGAL LAHIR	AGAMA	JENIS KELAMIN	STATUS PERKAWINAN	PANGKAT GOLONGAN	JABATAN	NAMA JABATAN	PENDIDIKAN TERAKHIR	UNIT KERJA	ALAMAT UNIT KERJA	ALAMAT RUMAH	TELPON HP	NAMA KABUPATEN PESERTA	NAMA PROVINSI PESERTA
1	Adrianus Dari		Detubuga		Kristen Katolik	Laki-laki	Menikah		THL	Tenaga Lapangan	SLTA	Dinas Pertanian Kab. Ende	Jl. Diponegoro No. 24 - Ende	Detubuga Ds. Dile Kec. Detusoko Kab. Ende	085 338 799 380	Ende	Nusa Tenggara Timur
2	Agustina Pandari, SE	19690808 200701 2 036	Palopo	8/8/1969	Kristen Protestan	Perempuan	Belum Menikah	Penata Muda/ IIIa	Struktural	Kepala Seksi	S1	Dinas Pertanian, Peternakan dan	Jl. Veteran No. 39 Kota Palopo	Jl. Batara No. 106 Kel. Boting Kec. Wara Kota	081 343 856 086	Kota Palopo	Sulawesi Selatan
3	Agustinus Tasi, S.Pt		Lonto		Kristen Katolik	Laki-laki	Menikah				S1	Dinas Peternakan dan Kesehatan Hewan Kab.	Jl. Frans Nalla - Labuan Bajo	Lendong Kec. Lembor Selatan Kab. Manggarai	081 238 760 910	Manggarai Barat	Nusa Tenggara Timur
4	Ahmad Ahsan, S.Pt	19720323 200801 1 009	Bulukumba		Islam	Laki-laki	Menikah	Penata Muda/ IIIa	Fungsional	Penyuluh Pertanian	S1	Dinas Pertanian dan Kesehatan Hewan Kab.	Jl. Teratai No. 13 Bulukumba	BTN. I Lr. 6 No. 6 Kel. Loka Kec. Ujung Bulu	085 255 081 034	Bulukumba	Sulawesi Selatan
5	Ahmad Bajo Ahmad, S.Pt	19810127 201101 1 007	Makassar		Islam	Laki-laki	Menikah	Penata Muda/ IIIa	Fungsional	Penyuluh Pertanian	S1	Dinas Pertanian Kab. Luwu	Jl. Jend. Sudirman Belopo	Desa Tolemo Kel. Tolemo Kec. Lamasari Timur Kab.		Luwu Utara	Sulawesi Selatan
6	Ahmad Salim, SP	19771231 200604 1 020	Tanggong		Islam	Laki-laki	Menikah	Penata Muda/ IIIa	Fungsional	Penyuluh Pertanian	S1	Dinas Pertanian Kab. Lombok Tengah	Jl. Jend. A. Yani, No. 1 Prava	Tanggong Kel. Sukadamai Kec. Jerowaru Kab.	085 903 712 967	Lombok Tengah	Nusa Tenggara Barat
7	Akhriani Rachim, S.Pt	19840902 201001 2 028	Bantaeng	2/9/1984	Islam	Perempuan	Menikah	Penata Muda/ IIIa	Fungsional	Penyuluh Pertanian	S1	Dinas Pertanian Kab. Bantaeng	Jl. A. Manappiang - Bantaeng	BTN. Green Garden Bantaeng Kel. Kampalaya	081 355 155 872	Bantaeng	Sulawesi Selatan
8	Alfonso Kobi	19770805 200801 1 024	Omlasi	5/8/1977	Kristen Katolik	Laki-laki	Menikah	Pengatur Muda/ IIa	Struktural	Kepala Resort	SLTA	Dinas Peternakan dan Kesehatan Hewan Kab.	Jl. Ikan Arwana No. 3 SoE	Omlasi Rt. 005 Rw. 003 Kel. Omlasi Kec. Kie Kab.	081 339 312 146	Timor Tengah	Nusa Tenggara Timur
9	Andi Angreni, S.Pt	19720427 200501 2 001	Soppeng		Islam	Perempuan	Menikah	Penata Muda/ IIIa	Fungsional	Penyuluh Pertanian	S1	Dinas Pertanian Kota Kendari	Jl. Sapati Kel. Bonggoeya Kec. Wua - Wua Kota			Kota Kendari	Sulawesi Tenggara
10	Andi Rostam, SP, M.Si	19641231 198103 1 057	Bone		Islam	Laki-laki	Menikah	Pembina/ IVa	Fungsional	Penyuluh Pertanian	S2	Dinas Peternakan Kab. Bone	Jl. M.H. Thamrin No. 4 Watampone	Laccibunge Ds. Wanua Waru Kec. Libureng Kab.	081 355 872 531	Bone	Sulawesi Selatan
11	Astri Ipo, S.TP	19780826 201406 2 004	Cakke		Islam	Perempuan	Menikah	Penata Muda/ IIIa	Fungsional	Penyuluh Pertanian	S1	Dinas Pertanian Kab. Mamasa	Jl. Poros Polewali Mamasa Km. 1,5	Kec. Mamasa Kab. Mamasa	085 242 001 836	Mamasa	Sulawesi Barat
12	Damaris Uly		Kupang	10/17/1971	Kristen Protestan	Perempuan	Menikah	-	THL	-	SLTA	Dinas Pertanian Kab. Kupang	Jl. Timor Raya Km. 37 Oelamasi Kab. Kupang	Labat Kel. Bakunase 2 Kec. Kota Raja Kota	081 337 863 206	Kota Kupang	Nusa Tenggara Timur
13	Dominikus Fanu, S.Pt	19741223 200701 1 016	Obe		Kristen Katolik	Laki-laki	Menikah	Penata Muda/ IIIa	Struktural	Pelaksana	S1	Dinas Peternakan Kab. TTU	Jl. Mayjend El Tari Kefamenanu	Eban Kec. Miomafo Barat Kab. TTU	081 237 528 151	Timor Tengah	Nusa Tenggara Timur
14	Elsye Fangidae, S.Pt, M.Si	19770210 200312 2 008	Kupang	10/2/1977	Kristen Protestan	Perempuan	Menikah	Penata Muda/ IIIa	Struktural	Kepala Seksi	S2	Dinas Peternakan Kab. Kupang	Jl. Timor Raya Km. 37 Oelamasi Kab. Kupang	Jl. Pelajaran No. 01 Kel. Manutapan Kec. Alak	082 144 271 832	Kota Kupang	Nusa Tenggara Timur
15	F a i z a h	19851027 201706 2 002	Dasan Lekong		Islam	Perempuan	Menikah	Pengatur Muda/ IIa	Fungsional	Penyuluh Pertanian	SLTA	Dinas Pertanian Kab. Lombok Barat	Jl. Permas Indah Labuapi	Jl. Gora Gg. Cendana Dasan Taman Jengkuk Kel.	081 907 549 444	Lombok Barat	Nusa Tenggara Barat
16	H e r w a n		Awerange	3/11/1972	Islam	Laki-laki	Menikah		THL	THL - TBPP	SLTA	Dinas Tanaman Pangan, Hortikultura,	Jl. Salotungo Watanoppeng	Mallekana Kel. Tettikenraae Kec.		Soppeng	Sulawesi Selatan
17	Hendrikus Tjeunfin, S.Pt	19860810 201903 1 008	Kupang	10/8/1986	Kristen Katolik	Laki-laki	Menikah	Penata Muda/ IIIa	Fungsional	Pengawas Bibit	S1	Dinas Peternakan Kab. TTU	Jl. Mayjend El Tari Kefamenanu	Jl. Jambu Oemenu Kel. Kefamenanu Tengah Kec.	081 937 317 652	Timor Tengah	Nusa Tenggara Timur
18	Kartini Konda Aha	19740421 200801 2 021	Nggongi		Kristen Protestan	Perempuan	Menikah	Penata Muda/ IIIa	Struktural	Kepala Seksi	S1	Dinas Peternakan Kab. Sumba Timur	Jl. Jend. Soeharto No. 42 Waingapu	Jl. Sriwijaya Kel. Kambaniru Kec. Kampera	081 238 717 357	Sumba Timur	Nusa Tenggara Timur
19	Kornelis Selan	19820909 201212 1 004	Bele	9/9/1982	Kristen Protestan	Laki-laki	Menikah	Juru Tingkat I/ Id	Struktural	Pelaksana	SLTP	Dinas Peternakan dan Kesehatan Hewan Kab.	Jl. El Tari No. 7 Atambua	Meotasari Rt. 001 Rw. 001 Ds. Kapitan Meo Kec.	082 144 076 333	Belu	Nusa Tenggara Timur
20	La Berita, SP, MMA	19741231 200312 1 023	Tongkuno		Islam	Laki-laki		Pembina/ IVa	Fungsional	Penyuluh Pertanian	S2	Dinas Peternakan dan Kesehatan Hewan Kab.	Jl. Gatot Subroto Muna	Desa. Wakumoro Kec. Parigi Kab. Muna	082 347 810 123	Muna	Sulawesi Tenggara
21	Lodia Sila, S.Pt	19811029 201001 2 022	Kupang		Kristen Protestan	Perempuan	Menikah	Penata Muda/ IIIa	Struktural	Kepala Seksi	S1	Dinas Peternakan Kab. Kupang	Jl. Timor Raya Km. 37 Oelamasi Kab. Kupang	Jl. Timor Raya Kel. Merdeka Kec. Kupang		Kota Kupang	Nusa Tenggara Timur
22	Maria Lucia Kahan, S.Pt	19690510 200003 2 011	Moru	10/5/1969	Kristen Katolik	Perempuan	Menikah	Penata Muda/ IIIa	Struktural	Kepala Seksi	S1	Dinas Peternakan Kab. Alor	Jl. Gatot Subroto No. 31 Kalabahi	Kalabahi Tengah Kec. Teluk Mutiara Kab. Alor	085 238 528 569	Alor	Nusa Tenggara Timur
23	Marianus Arianto A. Geon		Kupang	4/20/1991	Kristen Katolik	Laki-laki	Belum Menikah	-	THL	-	SLTA	Dinas Peternakan UPT. Pembibitan Ternak dan	Jl. A. Rachman Hakim No. 4 Kota Kupang	Jl. Bumi I Blok IV Kel. Liliba Kec. Oebobo Kota	082 237 768 522	Kota Kupang	Nusa Tenggara Timur
24	Marthen L. Umbu Lando	19720315 199803 1 011	Wee Limbu	3/15/1972	Kristen Protestan	Laki-laki	Menikah	Penata Muda/ IIIa	Fungsional	-	SLTA	Dinas Peternakan UPTD. Instalasi	-	Tenggaba Ds. Letekonda Selatan Kec. Loura Kab.	082 144 774 672	Sumba Barat	Nusa Tenggara Timur
25	Melyaki Djami, SST	19860515 200701 1 004	SoE		Kristen Protestan	Laki-laki	Menikah	Penata Muda/ IIIa	Struktural	Staf	S1	Dinas Peternakan Kab. Rote Ndao	Jl. Lekunik - Baa	Lekioen Kel. Mokdale Kec. Lobalain Kab. Rote	081 246 152 515	Rote Ndao	Nusa Tenggara Timur
26	Metriana Yulianti Talomo, S.Pt	19860528 201706 2 001	Kefamenanu	5/28/1986	Kristen Protestan	Perempuan	Menikah	Penata Muda/ IIIa	Fungsional	Penyuluh Pertanian	S1	Dinas Pertanian Kab. Kupang	Jl. Timor Raya Km. 37 Oelamasi Kab. Kupang	Jl. Tualau Ds. Nolebaki Kec. Kupang Tengah Kab.	082 341 111 586	Kota Kupang	Nusa Tenggara Timur
27	Muhamad Alimin, SST	19710517 200112 1 003	SoE		Islam	Laki-laki	Menikah	Penata Muda/ IIIa	Fungsional	Kepala Resort	D4	Dinas Peternakan dan Kesehatan Hewan Kab.	Jl. Ikan Arwana No. 3 SoE	Jl. Kekeno Rt. 003 Rw. 009 Kel. Nonohonis Kec.	081 339 130 499	Timor Tengah	Nusa Tenggara Timur
28	Nurqalbi, S.Pt	19820917 201504 2 001	Allakuang		Islam	Perempuan	Belum Menikah	Penata Muda/ IIIa	Struktural	Analisis Mutu	S1	Dinas Pertanian, Kelautan dan Perikanan	Jl. Jend. Hmad Yani No. 141 Parepare	Jl. Latoai No. 19 B Kel. Allakuang Kec.	085 298 163 841	Sidenreng Rappang	Sulawesi Selatan
29	Ruben E. F. Goncalves	19670818 198803 1 015	Maliana Timor Timur		Kristen Katolik	Laki-laki	Menikah	Penata Muda/ IIIa	Struktural	Pelaksana	SLTA	Dinas Peternakan dan Kesehatan Hewan Kab.	Jl. El Tari No. 7 Atambua	Manubaun Rt. 002 Rw. 001 Ds. Kabuna Kec.	081 246 612 347	Belu	Nusa Tenggara Timur
30	S a m a i l a	19710414 201406 1 001	Gowa		Islam	Laki-laki	Menikah	Pengatur Muda/ IIa	Fungsional	Penyuluh Pertanian	SLTA	Dinas Pertanian dan Ketahanan Pangan Kab.	Jl. Jambu No. 34 Sengkang	Jl. Andi Makkara No. 12 Kel. Solo Kec. Bolo Kab.		Wajo	Sulawesi Selatan

NAMA PELATIHAN : PELATIHAN TEKNIS MANAJEMEN PENGOLAHAN LIMBAH TERNAK BAGI PENYULUH/PETUGAS (Jumlah=30)

NO	NAMA PESERTA	NIP	TEMPAT LAHIR	TANGGAL LAHIR	AGAMA	JENIS KELAMIN	STATUS PERKAWINAN	PANGKAT GOLONGAN	JABATAN	NAMA JABATAN	PENDIDIKAN TERAKHIR	UNIT KERJA	ALAMAT UNIT KERJA	ALAMAT RUMAH	TELPON HP	NAMA KABUPATEN PESERT	NAMA PROVINSI PESERTA
1	Adam Sanam	19730412 200701 1 042	Oinlasi	12/4/1973	Kristen Protestan	Laki-laki	Menikah	Juru - 1/c	Struktural	Staf	SD	Dinas Peternakan dan Kesehatan Hewan Kab. Soe	Jl. Ikan Arwana No. 3 - Soe	Nononaheun Desa Noinbila Kec. Mollo Selatan	0821 4484	Timor Tengah	Nusa Tenggara Timur
2	Aloysius R. Kobi, S.Pt	19720621 200701 1 030	Oinlasi		Kristen Katolik	Laki-laki	Menikah	Penata Muda/ IIIa	Fungsional	Penyuluh Pertanian	S1	Dinas Pertanian Kab. TTU	Jl. Mayjen -Eltari KM. 9 Kab. TTU	Jl. Semangka Kel. Kefa Selatan Kec. Kota	0852 5328	Timor Tengah	Nusa Tenggara Timur
3	Aminuddin, S.Pt	19641231 199103 1 127	Panincong		Islam	Laki-laki	Menikah	Pembina/ IVa	Fungsional	Penyuluh Pertanian	S1	Dinas Tanaman Pangan, Hortikultura,	Jl. Salotungo Watansoppeng	Jl. Latsitardanus Desa Panincong Kec. Marioriwawa	0813 4240	Soppeng	Sulawesi Selatan
4	Atta Aprijeny Kana		Tarus	11/4/1978	Kristen Protestan	Perempuan	Menikah	-	THL	Staf	SLTA	Dinas Pertanian Prov. NTT	Jl. Veteran Kel. Oebobo Kota Kupang Tengah	Kel. Tarus, Kec. Kupang Tengah	0821 4447	Kota Kupang	Nusa Tenggara Timur
5	Bahri, SE	19801006 201412 1 001	Mamuju	6/10/1980	Islam	Laki-laki	Menikah	Penata Muda/ IIIa	Struktural	Staf	S1	Dinas Tanaman Pangan, Hortikultura, dan Mamui	Jl. Martadinata No 4 - Mamui	Dusun Panuntungan Kec. Mamuju	0853 4222	Mamuju Tengah	Sulawesi Barat
6	Desy Maria Ulu	19841229 201706 2 001	Kupang		Kristen Protestan	Perempuan	Menikah	Penata Muda/ IIIa	Fungsional	Penyuluh Pertanian	S1	Dinas Pertanian Kab. Kupang	Jl. Timor Raya Km. 36 Kupang	RT.30 RW.11 Kel. Babau Kec. Kupang Timur	0852 3909	Kota Kupang	Nusa Tenggara Timur
7	Elisabeth Wako, SST	19841219 201706 2 002	Ngada		Kristen Katolik	Perempuan	Menikah	Penata Muda/ IIIa	Fungsional	Penyuluh Pertanian	D4	Dinas Pertanian Kab. Nagekeo	Jl. Inspeksi Sekunder 1 - Mbav	Desa Danga Kec. Aesesa	0812 4660	Nagekeo	Nusa Tenggara Timur
8	Eugenius Urbanus Ndate, S.Pt	19821216 201001 1 018	Bajawa		Kristen Katolik	Laki-laki	Menikah	Penata Muda/ IIIa	Struktural	Pelaksana	S1	Dinas Peternakan Kab. Ngada	Jl. R.E.Maratdinata - Bajawa	Jl. Kartini Kel. Kisanata Kec. Bajawa	0821 4530	Ngada	Nusa Tenggara Timur
9	Fransiskus Borgias Gurma		Langur	10/10/1988	Kristen Katolik	Laki-laki	Belum Menikah	-	THL	Staf	SLTA	Dinas Peternakan Kab. Manggarai Timur	Jl. Trans Flores - Golo Mongkok	Desa Compang Teber Kec. Ranamese	0822 3676	Manggarai Timur	Nusa Tenggara Timur
10	Hendrikus Dappa Toda	19820217 200801 1 009	Kapulota	2/17/1982	Kristen Katolik	Laki-laki	Menikah	Pengatur Muda/ IIa	Fungsional	Pengawas Bibit	SLTA	Dinas Peternakan Prov. NTT	Jl. Veteran Kel. Oebobo Kota Kupang	Jl. Hati Mulia Kel. Oebobo Kec. Oebobo	0812 3942	Kota Kupang	Nusa Tenggara Timur
11	Hendrikus Tjeunfin, S.Pt	19860810 201903 1 008	Kupang	10/8/1986	Kristen Katolik	Laki-laki	Menikah	Penata Muda/ IIIa	Fungsional	Pengawas Bibit	S1	Dinas Peternakan Kab. TTU	Jl. Mayjen -Eltari KM. 6 Kab. TTU	Jl. Jambu Oemenu Kel. Kefa Tengah Kec. Kota	0822 3530	Timor Tengah	Nusa Tenggara Timur
12	Irwan Hamka, S.Pt	19800322 201101 1 002	Bua		Islam	Laki-laki	Menikah	Penata Muda/ IIIa	Fungsional	Penyuluh Pertanian	S1	Dinas Pertanian Kab. Luwu	Jl. Jend. Sudirman No. 1	Perumahan Sarindah, Songka Kec. Wara Selatan	0852 9910	Luwu Utara	Sulawesi Selatan
13	Irwan Louis Nathanel Sarimin,	19750702 199803 1 006	Kefamenanu	2/7/1975	Kristen Protestan	Laki-laki	Menikah	Penata Muda/ IIIa	Struktural	Kasi Unggas	S1	Dinas Peternakan Kab. TTU	Jl. Mayjen -Eltari KM. 6 Kab. TTU	Jl. Maunmolo, RT.031 - RW.06 Kel. Maubeli Kec.	0852 5305	Timor Tengah	Nusa Tenggara Timur
14	Kasmin, S.Pt	19721231 201406 1 002	Leworeng		Islam	Laki-laki	Menikah	Pengatur Muda/ IIa	Fungsional	Penyuluh Pertanian	S1	Dinas Pertanian Kab. Barru	Jl. H.M Saleh Lawa No. 58	Dusun Batulappa, Tompo Kec. Barru	0822 5931	Barru	Sulawesi Selatan
15	Markus Lende, A.Md		Malimada		Kristen Katolik	Laki-laki	Menikah	-	THL	Paramedis	D3	Dinas Peternakan Kab. Kupang	Jl. Timor Raya Km. 36 Oelamasi - Kab. Kupang	Oemofa Kec. Amabi Oefeto Timur	0853 3391	Kota Kupang	Nusa Tenggara Timur
16	Oktovianus Juvence Taa, S.Pt		Sukabitetek	12/10/1990	Kristen Katolik	Laki-laki	Belum Menikah	-	THL	Paramedik Veteriner	S1	Dinas Peternakan dan Kesehatan Hewan Kab.	Jl. Eltari No. 7 Atambua	Kel. Umanen Kec. Atambua Barat	0812 4640	Belu	Nusa Tenggara Timur
17	Petrus D.N.Djabur, SP		Kupang		Kristen Katolik	Laki-laki	Menikah	-	THL	Penyuluh Pertanian	S1	Dinas Pertanian Kab. Kupang	Jl. Timor Raya Km. 36 Oelamasi	Jl. W. J. Lalamentik Kel. Oebobo Kec. Oebobo	0813 3703	Kota Kupang	Nusa Tenggara Timur
18	Philippus Bensus Ndona	19640720 198803 1 016	Maunori		Kristen Katolik	Laki-laki	Menikah	Penata Muda/ IIIa	Fungsional	Penyuluh Pertanian	SLTA	Dinas Pertanian Kab. TTU	Jl. Mayjen -Eltari KM. 9 Kab. TTU	Sapan Desa Fatoin Kec. Insana	0812 3693	Timor Tengah	Nusa Tenggara Timur
19	Rusmini, SP	19730508 200801 2 010	Palopo	8/5/1973	Islam	Perempuan	Menikah	Pembina/ IVa	Fungsional	Penyuluh Pertanian	S1	Dinas Pertanian, Peternakan dan	Jl. Veteran No.39 Palopo	Jl.Dr Ratulangi No.54 Kel. Rampoang Kec. Bara	0813 5598	Kota Palopo	Sulawesi Selatan
20	Sofyan Aminuddin		Sengkang		Islam	Laki-laki	Menikah	-	THL	Penyuluh Pertanian	SLTA	Dinas Pertanian dan Ketahanan Pangan Kab.	Jl. Jambu No. 34 Sengkang	Jl. Bau Baharuddin Kec. Tempe	0485 21284	Wajo	Sulawesi Selatan
21	Suparlan, SP		Sengkol		Islam	Laki-laki	Menikah	-	THL	Penyuluh Pertanian	S1	Dinas Pertanian Kab. Lombok Tengah	Jl. Jend. A. Yani No. 1 - Prava	Teruwai Kec. Pujut	0819 0790	Lombok Tengah	Nusa Tenggara Barat
22	Syukur		Labakang		Islam	Laki-laki	Menikah	-	THL	Petugas	SLTA	Dinas Pertanian Kab. Pangkep	Jl. Cendana No. 9 Pangkajene	Amputtang, Baring Kec. Segeri	0823 3709	Pangkajene	Sulawesi Selatan
23	Veronika Sere, A.Md	19840704 201101 2 004	Orakose-Ende	4/7/1984	Kristen Katolik	Perempuan	Menikah	Penata Muda/ IIIa	Fungsional	Pengawas Bibit	D3	Dinas Peternakan Prov. NTT	Jl. Veteran Kel. Oebobo Kota Kupang	Kel. Penfui Timur Kec. Kupang Tengah	0813 3822	Kota Kupang	Nusa Tenggara Timur
24	Vonia Maria Soares, A.Md		Liquisa		Kristen Katolik	Perempuan	Belum Menikah	-	THL	Paramedik Veteriner	D3	Dinas Peternakan dan Kesehatan Hewan Kab.	Jl. Eltari No. 7 Atambua	Kel. Umanen Kec. Atambua Barat	0812 1108	Belu	Nusa Tenggara Timur
25	Yahya Takaen,SH		Benu		Kristen Protestan	Laki-laki	Menikah	-	THL	Pengaman Pasar	S1	Dinas Peternakan Kab. Kupang	Jl. Timor Raya Km. 36 Oelamasi - Kab. Kupang	Desa Benu Kec. Takari	0852 3972	Kota Kupang	Nusa Tenggara Timur
26	Yanres Amnessi		Kupang	2/1/1989	Kristen Protestan	Laki-laki	Menikah	-	THL	Staf	SLTA	Dinas Pertanian Kota Kupang	Jl. Timor Raya No. 124 - Kupang	Kel. Naioni Kec. Alak	0821 4468	Kota Kupang	Nusa Tenggara Timur
27	Yanti S. M. Benu	19790706 200701 2 017	Oelmasi	6/7/1979	Kristen Protestan	Perempuan	Menikah	Pengatur Muda/ IIa	Fungsional	Pengawas Mutu	SLTA	Dinas Peternakan Prov. NTT	Jl. Veteran Kel. Oebobo Kota Kupang	Oelmasi Desa Kuimasi Kec. Fatuleu		Kota Kupang	Nusa Tenggara Timur
28	Yerus Jemi Ufi	19751227 200801 0 013	Oinlasi		Kristen Protestan	Laki-laki	Menikah	Juru Tingkat II/ Id	Struktural	Staf	SLTP	Dinas Peternakan dan Kesehatan Hewan Kab.	Jl. Ikan Arwana No. 3 - Soe	Nononaheun Desa Noinbila Kec. Mollo Selatan	0812 4685	Timor Tengah	Nusa Tenggara Timur
29	Yohanes Beda Resi, SST	19660201 198903 1 021	Flotim	1/2/1966	Kristen Katolik	Laki-laki	Menikah	Penata Muda/ IIIa	Fungsional	Penyuluh Pertanian	D4	Dinas Pertanian Kab. Ende	Jl. Diponegoro No. 24	RT.004 RW.002 Desa Watuneso Kec. Lio Timur	0813 3946	Ende	Nusa Tenggara Timur
30	Yuliana V. Irawati Laklo, S.Pt		Kupang	7/19/1983	Kristen Katolik	Perempuan	Menikah	-	THL	Staf	S1	Dinas Peternakan Prov. NTT	Jl. Veteran Kel. Oebobo Kota Kupang	Jl. W. J. Lalamentik Kel. Oebobo Kec. Oebobo	0822 4786	Kota Kupang	Nusa Tenggara Timur

NAMA PELATIHAN : PELATIHAN TEKNIS PEMERIKSAAN KEBUNTINGAN (PKB) BAGI PENYULUH/PETUGAS (Jumlah=30)

NO	NAMA PESERTA	NIP	TEMPAT LAHIR	TANGGAL LAHIR	AGAMA	JENIS KELAMIN	STATUS PERKAWINAN	PANGKAT GOLONGAN	JABATAN	NAMA JABATAN	PENDIDIKAN TERAKHIR	UNIT KERJA	ALAMAT UNIT KERJA	ALAMAT RUMAH	TELPON HP	NAMA KABUPATEN PESERT	NAMA PROVINSI PESERTA
1	A. Isropil		Lappa - Lappae		Islam	Laki-laki	Menikah		THL	Inseminator	SLTA	Dinas Peternakan dan Perkebunan Kab. Pinrang	Jl. Poros Pinrang - Pare Km. 6 Pinrang	Jl. Pramuka Kel. Tellumpunua Kec. Suppa	085 397 850 100	Pinrang	Sulawesi Selatan
2	Abdul Haris Idris, S.Pi		Marang	1/10/1975	Islam	Laki-laki	Menikah		THL	Inseminator	S1	Dinas Pertanian Kab. Pangkep	Jl. Cendana No. 9 Pangkajene	Balombang Ds. Tamangapa Kec. Marang	085 242 669 143	Pangkajene	Sulawesi Selatan
3	Abraham Metusael Tully	197305062006041025	Keoen	6/5/1973	Kristen Protestan	Laki-laki	Menikah	Pengatur Muda/IIa	Struktural	Kepala Resort	SLTA	Dinas Peternakan Kab. Rote Ndao	Jl. Pantai Baru Papela Ds. Keoen Kec. Pantai Baru	Jl. Pantar Baru Papela Ds. Keoen Kec. Pantai Baru	085 239 780 776	Rote Ndao	Nusa Tenggara Timur
4	Agust Yuliana Duka, A.Md. Pt	197108311994032009	Makassar	8/31/1971	Kristen Protestan	Perempuan	Menikah	Penata Muda/IIIa	Fungsional	Penyuluh Pertanian	D3	Dinas Pertanian Kota Kupang	Jl. Nusa Indah 15 Rt. 006 Kel. Pasir Panjang Kota	Jl. Nusa Indah 15 Rt. 006 Kel. Oepura Kec.	081 237 520 672	Kota Kupang	Nusa Tenggara Timur
5	Albert CH. Boimau, SST	196704121987031009	SoE	12/4/1967	Kristen Protestan	Laki-laki	Menikah	Penata Muda/IIIa	Struktural	Paramedik Kesmavet	D4	Dinas Peternakan dan Kesehatan Hewan Kab. SoE	Jl. Ikan Arwana No. 3 SoE	Jl. Harmonika Kel. Oebesa Kec. Kota SoE Kab. TTS		Timor Tengah	Nusa Tenggara Timur
6	Arkidius Meta, S.Pt	197606262008011026	Oereu		Kristen Katolik	Laki-laki	Menikah	Penata Muda/IIIa	Struktural	Kepala Resort	S1	Dinas Peternakan dan Kesehatan Hewan Kab.	Jl. El Tari No. 7	Desa Nanaat Kec. Nanaat Duabasi Kab. Belu	081 239 562 285	Belu	Nusa Tenggara Timur
7	Arkilaus Banunaek, S.Pt	197408262007011018	Santian		Kristen Protestan	Laki-laki	Menikah	Penata Muda/IIIa	Fungsional	Pelaksana	S1	Dinas Peternakan dan Kesehatan Hewan Kab.	Jl. Ikan Arwana No. 3 SoE	Jl. Tun Am No. 25 Ds. Bokong Kec. Bokong Kab.	082 147 601 248	Timor Tengah	Nusa Tenggara Timur
8	Asis E. Bako, S.Pt		Kupang	5/4/1978	Kristen Protestan	Perempuan	Menikah		THL	Inseminator	S1	Dinas Peternakan Kab. Kupang	Jl. Timor Raya Km. 37 Oelamasi Kab. Kupang	Jl. Beringin Kel. Lasiana Kec. Kelapa Lima Kota	082 147 517 129	Kota Kupang	Nusa Tenggara Timur
9	Bernadus Somi Bere, A.Md	197610112011011002	Maumere	11/10/1976	Kristen Katolik	Laki-laki	Menikah		Struktural	Kepala Resort	D3	Dinas Peternakan dan Kesehatan Hewan Kab. Atambua	Jl. El Tari No. 7	Halihulik Dusun Haliserin Kec. Tasifeto Barat Kab.	081 239 587 451	Belu	Nusa Tenggara Timur
10	Bernadus Tnopo	197504252007011029	Miomaffo Timur		Kristen Katolik	Laki-laki	Menikah	Pengatur Muda/IIa	Struktural	Paramedik Veteriner	SLTA	Dinas Peternakan Kab. Manggarai Timur		Nangalabang Kec. Borong Kab. Manggarai Timur	082 266 485 764	Manggarai Timur	Nusa Tenggara Timur
11	drh. Dominggus Meko	198006092010011025	Benus	9/6/1980	Kristen Katolik	Laki-laki	Belum Menikah	Penata Muda/IIIa	Fungsional	Medik Veteriner	S1	Dinas Peternakan Kab. TTU	Jl. Mayjend El Tari Kefamenanu	Benus Kec. Naibenu Kab. TTU	081 239 524 178	Timor Tengah	Nusa Tenggara Timur
12	drh. Robertus S. Hanco		Ruteng		Kristen Katolik	Laki-laki	Belum Menikah		THL		S1	Dinas Peternakan dan Kesehatan Hewan Kab.	Jl. Frans Nalla - Labuan Bajo	Kedutul Ruteng Kel. Watu Kec. Langke Rombong	081 216 570 894	Manggarai Barat	Nusa Tenggara Timur
13	Fery Felipus Dami, SST	196806091994031009	Kupang	9/6/1968	Kristen Protestan	Laki-laki	Menikah	Pembina/IVa	Fungsional	Penyuluh Pertanian	D4	Dinas Pertanian Kab. Sikka	Jl. Litbang Waiklau - Maumere	Napunlau Waigete Ds. Egon Kec. Waigete Kab.	0811 382 3251	Sikka	Nusa Tenggara Timur
14	Florandina Folmi Ajuyistin Lasi, S.Pt		Liliba	2/8/1983	Kristen Protestan	Perempuan	Menikah		THL	Inseminator	S1	Dinas Peternakan Kab. Kupang	Jl. Timor Raya Km. 37 Oelamasi Kab. Kupang	Desa Baumata Barat Kec. Taebenu Kab. Kupang	085 338 187 076	Kota Kupang	Nusa Tenggara Timur
15	Florida Irmira Rewong		Kupang		Kristen Protestan	Perempuan	Menikah		THL	Inseminator	SLTA	Dinas Peternakan Kab. Kupang	Jl. Timor Raya Km. 37 Oelamasi Kab. Kupang	Perum. Alak No. 38 Rt. 21 Rw. 006 Kel. Penkase - Nautus Ds. Susulaku Kec.	081 239 915 878	Kota Kupang	Nusa Tenggara Timur
16	Gaudensius Haki, S.Pt	197512072008011017	Nautus	7/12/1975	Kristen Katolik	Laki-laki	Menikah	Penata Muda/IIIa	Fungsional		S1	Dinas Peternakan Kab. TTU	Jl. Mayjend El Tari Kefamenanu	Insana Kab. TTU	081 239 777 752	Timor Tengah	Nusa Tenggara Timur
17	Hj. Nurlindah, SP	196909092000032005	Kabalokang	9/9/1969	Islam	Perempuan	Menikah	Penata Muda/IIIa	Fungsional	Penyuluh Pertanian	S1	Dinas Peternakan dan Perkebunan Kab. Gowa	Jl. Tumanurung No. 17 Sungguminasa - Gowa	Tanah Karang Kec. Manuju Kab. Gowa	081 343 546 770	Gowa	Sulawesi Selatan
18	Hubang Kamangi, S.Pt	196810102001121004	Waingapu	10/10/1968	Kristen Protestan	Laki-laki	Menikah	Penata Muda/IIIa	Struktural	Kepala Seksi	S1	Dinas Peternakan Kab. Sumba Timur	Jl. Jend. Soeharto No. 42 Waingapu	Km. 7 Kel. Mbatakapidu Kec. Kota Waingapu Kab.	081 236 009 779	Sumba Timur	Nusa Tenggara Timur
19	Jony Roru, S.Pt	197906242011011006	Oelfaub		Kristen Protestan	Laki-laki	Menikah	Penata Muda/IIIa	Fungsional	Pengawas Bibit	S1	Dinas Peternakan Kab. TTU	Jl. Mayjend El Tari Kefamenanu	Jl. Sisingamangaraja Kel. Benpasi Kec. Kota Kefa	081 246 080 377	Timor Tengah	Nusa Tenggara Timur
20	Masnada, S.Pt		Pao - Pao	5/1/1982	Islam	Perempuan	Menikah		THL	Staf	S1	Dinas Pertanian dan Ketahanan Pangan Kab.	Jl. Jambu No. 34 Sengkang	Pao - Pao Ds. Bottopenno Kec. Majauleng Kab. Wajo	01 342 109 665	Wajo	Sulawesi Selatan
21	Nimrod Kristanto Bano		Kupang	9/3/1987	Kristen Protestan	Laki-laki	Belum Menikah		THL	Paramedis Inseminator	SLTA	Dinas Peternakan Kab. Kupang	Jl. Timor Raya Km. 37 Oelamasi Kab. Kupang	Amarasi Barat Ds. Soba Kec. Amarasi Barat Kab.	082 236 704 403	Kota Kupang	Nusa Tenggara Timur
22	Nur Eka A. Lolo	198211262009012010	Sanuale		Islam	Perempuan	Belum Menikah	Pengatur Muda/IIa	Struktural	Pengelola Kesehatan	SLTA	Dinas Peternakan, Kesehatan Hewan dan	Jl. Salotungo - Soppeng	Sanuale Ds. Mariori Tengah Kec. Marioriwawo	082 293 193 102	Soppeng	Sulawesi Selatan
23	Nurdin Haji	198201102007011006	Lewalu	10/1/1982	Islam	Laki-laki	Menikah	Pengatur Muda/IIa	Fungsional	Staf Tekhnis	SLTA	Dinas Peternakan Kab. Alor	Jl. Gatoto Subroto No. 31 Kalabahi	Desa Lewalu Kec. Alor Barat Laut Kab. Alor	081 239 083 719	Alor	Nusa Tenggara Timur
24	Rajeng Patianjala Abduh, SP		Palopo	11/7/1989	Islam	Laki-laki	Menikah		THL	Inseminator	S1	Dinas Pertanian Peternakan dan	Jl. Veteran No. 39 Kota Palopo	BTN. Hartako Blok 2H No. 13 Kel. Benteng Kec.	085 255 808 638	Kota Palopo	Sulawesi Selatan
25	Rofris Sa Koebanu, SST	197608062002121007	Noebana	6/8/1976	Kristen Protestan	Laki-laki	Menikah	Penata Muda/IIIa	Fungsional	Veteriner dan	D4	Dinas Peternakan dan Kesehatan Hewan Kab. SoE	Jl. Ikan Arwana No. 3 SoE	Kel. Kobekamusa Kec. Kota SoE Kab. TTS	085 238 377 282	Timor Tengah	Nusa Tenggara Timur
26	Rumaldus Didiatriks, A.Md		Woang Ruteng	1/7/1985	Kristen Katolik	Laki-laki	Menikah		THL	Staf	D3	Dinas Peternakan Kab. Manggarai	Jl. A. Yani No. 1 Ruteng	Woang Ruteng Kel. Pitak Kec. Langke Rombong	085 237 042 692	Manggarai	Nusa Tenggara Timur
27	Ruslan, SP, M.Si	196412311991031122	Sidrap		Islam	Laki-laki	Menikah	Pembina/IVa	Fungsional	Penyuluh Pertanian	S2	Dinas Peternakan dan Kesehatan Hewan Kab.	Jl. Teratai No. 13 Bulukumba	Kompleks BPP Bulu - Bulu Kec. Bulukumba	081 343 847 900	Bulukumba	Sulawesi Selatan
28	Teddy Dwi Permana, S.Pt		Masbasik	7/3/1988	Islam	Laki-laki	Menikah		THL	Inseminator	S1	Dinas Peternakan dan Kesehatan Hewan Kab.	Jl. Dr. Cipto Mangunkusumo No. 7	Kp. Saruk Ds. Masbasik Utara Kec. Masbasik Kab.	081 918 435 384	Lombok Timur	Nusa Tenggara Barat
29	Yonanes F. X. Muty, S.Pt	198008082010011024	Oenopu	8/8/1980	Kristen Katolik	Laki-laki	Menikah	Penata Muda/IIIa	Fungsional	Pengawas Bibit	S1	Dinas Peternakan Kab. TTU	Jl. Mayjend El Tari Kefamenanu	Fatusene Kec. Miomaffo Timur Kab. TTU	082 342 191 197	Timor Tengah	Nusa Tenggara Timur
30	Yosep Sale, A.Md		Detumbewa		Kristen Katolik	Laki-laki	Menikah		THL	Inseminator	D3	Dinas Pertanian Kab. Ende	Jl. Diponegoro No. 24 - Ende	Detumbewa Kec. Detukeki Kab. Ende	082 247 263 739	Ende	Nusa Tenggara Timur

NAMA PELATIHAN : PELATIHAN TEKNIS PENGOLAHAN DAN PENGAWETAN PAKAN TERNAK BAGI PENYULUH/PETUGAS (Jumlah=30)

NO	NAMA PESERTA	NIP	TEMPAT LAHIR	TANGGAL LAHIR	AGAMA	JENIS KELAMIN	STATUS PERKAWINAN	PANGKAT GOLONGAN	JABATAN	NAMA JABATAN	PENDIDIKAN TERAKHIR	UNIT KERJA	ALAMAT UNIT KERJA	ALAMAT RUMAH	TELPON HP	NAMA KABUPATEN PESERTA	NAMA PROVINSI PESERTA
1	Agustinus Nailape, S.Pt	19920815 201903 1 007	Bijaemuti		Kristen Katolik	Laki-laki	Belum Menikah	Penata Muda/ IIIa	Fungsional	Pelaksana	S1	Dinas Peternakan Kab. TTU	Km. 06 Kel. Maubeli Jur. Kupang -	Kampung Baru Ds. Unini Kec. Insana Barat Kab.	081 236 196 913	Timor Tengah	Nusa Tenggara Timur
2	Andi Imran		Salosawae	7/1/1993	Islam	Laki-laki	Menikah		THL	Penjaga Kandang	SLTA	Politeknik Pembangunan Pertanian Gowa	Jl. Malino Km. 7 Romang Lompoe Kec.	Salosawae Ds. Patangkai Kec. Lappariaja Kab. Bone	085 396 203 422	Gowa	Sulawesi Selatan
3	Arman, SST		Segeri	12/7/1993	Islam	Laki-laki	Belum Menikah		THL	Petugas Peternakan	D4	Dinas Pertanian Kab. Pangkajene dan	Jl. Cendana No. 9 Pangkajene	Ds. Baring Kec. Segeri Kab. Pangkep	085 383 351 135	Pangkajene	Sulawesi Selatan
4	Baltaras Abin, S.Pt	19711025 200112 1 004	Carep		Kristen Katolik	Laki-laki	Menikah	Penata Muda/ IIIa	Struktural	Kasie Pakan	S1	Dinas Peternakan Kab. TTU	Km. 06 Kel. Maubeli Jur. Kupang -	Koko Kel. Bansone Kec. Kota Kefamenanu Kab.	081 236 853 227	Timor Tengah	Nusa Tenggara Timur
5	Bertholomeus Liufeto	19680602 200801 1 013	Bele	2/6/1968	Kristen Protestan	Laki-laki	Menikah	Pengatur Muda/ IIa	Fungsional	Pelaksana	SLTA	Dinas Peternakan Prov. NTT	Jl. Veteran Kota Kupang	Besipae Ds. Linamutu Kec. Amanuban Selatan	085 217 056 302	Kota Kupang	Nusa Tenggara Timur
6	Damaris Uly		Kupang	10/17/1969	Kristen Protestan	Perempuan	Menikah		THL TBPP	Penyuluh Pertanian	SLTA	Dinas Pertanian Kab. Kupang	Jl. Timor Raya Km. 36 Raja - Kota Kupang	Kel. Bakunase Kec. Kota Kupang	081 337 863 206	Kota Kupang	Nusa Tenggara Timur
7	Deby M. F. Ay, SST	19741211 200804 2 001	TTS	11/12/1974	Kristen Protestan	Perempuan	Menikah	Penata Muda/ IIIa	Fungsional	Penyuluh Pertanian	D4	Dinas Pertanian dan Perkebunan Kab. Alor	Jl. Soekarno - Hatta - Kalabahi	Jl. Imam Bonjol No. 39 Ds. Adang Buom Kec.	081 337 051 889	Alor	Nusa Tenggara Timur
8	Emilita Rafu Berek, S.Pt		Halilulik		Kristen Katolik	Perempuan	Belum Menikah		THL	Petugas Perawat	S1	Dinas Peternakan dan Kesehatan Hewan Kab.	Jl. Eltari No. 7 - Atambua	Asora, Ds. Bakustulama Kec. Tasifeto Barat Kab.	082 235 327 766	Belu	Nusa Tenggara Timur
9	Febrianus P.C Selan, A.Md.Vet	19970204 201903 1 003	Niki-Niki	4/2/1997	Kristen Protestan	Laki-laki	Belum Menikah	Pengatur Muda/ IIa	Fungsional	Paramedik Veteriner	D3	Dinas Peternakan Kab. Kupang	Jl. Timor Raya Km. 36 Oelamasi	Kuimasi Kec. Fatuleu Kab. Kupang	082 236 184 944	Kota Kupang	Nusa Tenggara Timur
10	Fransiskus S. Bhula	19880812 201903 1 007	Kelingilo	12/8/1988	Kristen Katolik	Laki-laki	Belum Menikah	Pengatur Muda/ IIa	Fungsional	Paramedik Veteriner	D3	Dinas Peternakan Kab. Kupang	Jl. Timor Raya Km. 36 Oelamasi	Rt. 014 Rw. 05 Kel. Oesao Kec. Kupang Timur Kab.	085 333 717 292	Kota Kupang	Nusa Tenggara Timur
11	Hairuddin, S.Pt, M.Si	19771005 200801 1 014	Bolli-Enrekang	5/10/1977	Islam	Laki-laki	Menikah	Penata Muda/ IIIa	Fungsional	Pengawas Mutu	S2	Dinas Peternakan dan Kesehatan Hewan Prov.	Jl. Veteran Selatan No. 234 - Makassar	Komp. IDI Blok F/5 Kel. Tello Barru Kec.	081 355 016 644	Kota Makassar	Sulawesi Selatan
12	Hasrun, S.Pt	19711220 200604 1 016	Maros		Islam	Laki-laki	Menikah	Penata Muda/ IIIa	Fungsional	Penyuluh Pertanian	S1	Dinas Pertanian Kab. Barru	Jl. H.M Saleh Lawa No. 58	Bontomatene Kec. Segeri Kab. Pangkep	081 342 992 007	Barru	Sulawesi Selatan
13	Januar Freimetz Puu Heu, S.Pt	19920104 201902 1 002	Kupang	4/1/1992	Kristen Katolik	Laki-laki	Belum Menikah	Penata Muda/ IIIa	Fungsional	Pengawas Mutu	S1	Dinas Peternakan dan Kesehatan Hewan Kab.	Jl. Ikan Arwana No. 3 Soe	Jl. Lasbaun Kel. Penkase - Oeleta Kec. Alak	085 253 792 492	Timor Tengah	Nusa Tenggara Timur
14	Lisma Rangkapan, S.Pt, MM	19780212 200801 2 013	Luwu	12/2/1978	Islam	Perempuan	Belum Menikah	Penata Muda/ IIIa	Struktural	Petugas Tekhnis	S2	Dinas Pertanian, Peternakan dan	Kota Palopo	Jl. Enggang No. 27 Palopo Kel. Rampoang Kec. Bara -	081 272 724 212	Kota Palopo	Sulawesi Selatan
15	Loronius Kudji, S.Pt	19840315 201706 1 006	Kupang	3/15/1984	Kristen Protestan	Laki-laki	Menikah	Penata Muda/ IIIa	Fungsional	Penyuluh Pertanian	S1	Dinas Pertanian Kab. Kupang	Jl. Timor Raya Km. 36 Oelamasi	Jl. Atambua Kel. Pasir Panjang Kec. Kota Lama	081 237 283 583	Kota Kupang	Nusa Tenggara Timur
16	Maria Madalena Dhambo, SST	19840527 201706 2 002	Baucau		Kristen Katolik	Perempuan	Menikah	Penata Muda/ IIIa	Fungsional	Penyuluh Pertanian	D4	Dinas Pertanian Kab. Ende	Jl. Diponegoro No. 24 - Ende	Jl. Sam Ratulangi Kel. Rewarangga Selatan Kec.	082 342 295 515	Sikka	Nusa Tenggara Timur
17	Martinus Marten Villemus		Detung/Kewapante		Kristen Katolik	Laki-laki	Menikah		THL	Penyuluh Pertanian	S1	Dinas Pertanian Kab.	Jl. Litbang, Wairklau - Maumere	Ds. Talibura Kec. Talibura Kab. Sikka	081 236 119 282	Sikka	Nusa Tenggara Timur
18	Melyaki Djami, SST	19860515 200701 1 004	Soe		Kristen Protestan	Laki-laki	Menikah	Penata Muda/ IIIa	Struktural	Staf	D4	Dinas Peternakan Kab. Rote Ndao	Kompleks Perkantoran Bumi Til Langga	Kel. Mokdale Kec. Lobalain Kab. Rote Ndao	081 246 152 515	Rote Ndao	Nusa Tenggara Timur
19	Metriana Yulianti Talaim, S.Pt	19860528 201706 2 001	Kefamenanu	5/28/1986	Kristen Protestan	Perempuan	Menikah	Penata Muda/ IIIa	Fungsional	Penyuluh Pertanian	S1	Dinas Pertanian Kab. Kupang	Jl. Timor Raya Km. 36 Oelamasi	Jl. Tualue Ds. Noelbaki Kec. Kupang Tengah Kab.	082 341 111 586	Kota Kupang	Nusa Tenggara Timur
20	Muhammad Irfhan, SP	19941017 201902 1 001	Wajo		Islam	Laki-laki	Belum Menikah	Penata Muda/ IIIa	Fungsional	Pengawas Bibit	S1	Dinas Pertanian dan Ketahanan Pangan Kab.	Jl. Jambu No. 34 Sengkang	BTN Tae Blok F9 Sengkang Kec. Tempe	085 255 085 132	Wajo	Sulawesi Selatan
21	Nety J. Ratu, S.Pt	19711128 199402 2 002	Lewa		Kristen Protestan	Perempuan	Belum Menikah	Penata Muda/ IIIa	Fungsional	Pelaksana	S1	Dinas Peternakan Prov. NTT	Jl. Veteran Kota Kupang	Jl. Sukun I Kel. Oeputra Kec. Maulafa Kota Kupang	081 339 277 748	Kota Kupang	Nusa Tenggara Timur
22	Patrisius F. Obi Mauk, S.Pt		Halilulik		Kristen Katolik	Laki-laki	Belum Menikah		THL	Petugas Perawat	S1	Dinas Peternakan dan Kesehatan Hewan Kab.	Jl. Eltari No. 7 - Atambua	Halime Ds. Bakustulama Kec. Tasifeto Barat Kab.	081 347 471 538	Belu	Nusa Tenggara Timur
23	Rini, S.Pt	19780504 201409 2 003	Enrekang	4/5/1978	Islam	Perempuan	Menikah	Penata Muda/ IIIa	Fungsional	Penyuluh Pertanian	S1	Dinas Pertanian dan Pangan Kab. Polewali	Jl. Mr. Muh. Yamin No. 17 Polewali	Pokko Kel. Anreapi Kec. Anreapi Kab. Polewali	081 241 888 285	Polewali Mandar	Sulawesi Barat
24	Solihin, SP	19641231 199403 1 082	Sidrap		Islam	Laki-laki	Menikah	Pembina/ IVa	Fungsional	Penyuluh Pertanian	S1	Dinas Peternakan dan Kesehatan Hewan Kab.	Jl. Lamatti No. 1 Kec. Sinjai Utara	Komp. BTN Lappa Mas I Kel. Lappa Kec. Sinjai	085 342 573 515	Sinjai	Sulawesi Selatan
25	Sri Hidayati Jaspin, S.Pt	19910425 201903 2 018	Bone		Islam	Perempuan	Menikah	Penata Muda/ IIIa	Fungsional	Pengawas Mutu	S1	Dinas Peternakan Kab. Bone	Jl. M.H Thamrin No. 4 Watampone Kab. Bone	Buare Ds. Kawerang Kec. Cina Kab. Bone	085 342 029 402	Bone	Sulawesi Selatan
26	Stefanus Theofilus Tusalakh	19730124 200212 1 005	Soe		Kristen Protestan	Laki-laki	Menikah	Pengatur Muda/ IIa	Struktural	Staf	SLTA	Dinas Peternakan dan Kesehatan Hewan Kab.	Jl. Ikan Arwana No. 3 Soe	Jl. Eltari No. 10 Kel. Kampung Baru Kec. Kota	082 235 008 249	Timor Tengah	Nusa Tenggara Timur
27	Syaiful		Borongloe		Islam	Laki-laki			THL	Penjaga Kandang	SLTA	Politeknik Pembangunan Pertanian Gowa	Jl. Malino Km. 7 Romang Lompoe Kec.	Jl. STTP Gowa Ds. Romanglompoa Kec.	085 240 624 002	Gowa	Sulawesi Selatan
28	Yansensius K. Nahak, S.Pt	19780610 201001 1 016	Malaka	10/6/1978	Kristen Katolik	Laki-laki	Menikah	Penata Muda/ IIIa	Fungsional	Pengawas Mutu	S1	Dinas Peternakan Prov. NTT	Jl. Veteran Kota Kupang	Jl. Claret Kel. Lasiana Kec. Kelapa Lima Kota Kupang	081 246 465 221	Kota Kupang	Nusa Tenggara Timur
29	Yeni Yuliana Penu	19790625 200701 2 014	Raenyale		Kristen Protestan	Perempuan	Menikah	Pengatur Muda/ IIa	Fungsional	Pengawas Mutu	SLTA	Dinas Peternakan Prov. NTT	Jl. Veteran Kota Kupang	Naibonat Kec. Kupang Timur Kab. Kupang	085 239 247 642	Kota Kupang	Nusa Tenggara Timur
30	Yosep Patrik, S.Pt	19750317 201101 1 002	Kaca		Kristen Katolik	Laki-laki	Menikah	Penata Muda/ IIIa	Struktural	Ka. UPTD Pembibitan	S1	Dinas Peternakan dan Kesehatan Hewan Kab.	Jl. Frans Nala, Ds. Batu Cermin - Labuan bajo	Ds. Ngorang Kec. Komodo Kab. Manggarai	081 246 456 605	Manggarai Barat	Nusa Tenggara Timur

NAMA PELATIHAN : PELATIHAN TEKNIS PENGOLAHAN HASIL TERNAK BAGI PENYULUH/PETUGAS (Jumlah=30)

NO	NAMA PESERTA	NIP	TEMPAT LAHIR	TANGGAL LAHIR	AGAMA	JENIS KELAMIN	STATUS PERKAWINAN	PANGKAT GOLONGAN	JABATAN	NAMA JABATAN	PENDIDIKAN TERAKHIR	UNIT KERJA	ALAMAT UNIT KERJA	ALAMAT RUMAH	TELPON HP	NAMA KABUPATEN PESERTA	NAMA PROVINSI PESERTA
1	Ben Oni Tikan, A.Md	19911210 201903 1 007	Lelogama	10/12/1991	Kristen Protestan	Laki-laki	Belum Menikah	Pengatur Muda/ IIa	Fungsional	Paramedik Veteriner	D3	Dinas Peternakan Kab. Kupang	Jl. Timor Raya Km. 37 Oelamasi	Kel. Oesao Kec. Kupang Timur Kab. Kupang	085 238 552 245	Kota Kupang	Nusa Tenggara Timur
2	Benyamin Dari, S.Pt	19800128 200801 1 013	Ende		Kristen Katolik	Laki-laki	Menikah	Penata Muda/ IIIa	Fungsional	Fungsional Umum	S1	Dinas Peternakan Prov. NTT	Jl. Veteran Kel. Oebobo Kota Kupang	Matani, Ds. Penfui Timur Kec. Kupang Tengah Kab.	085 239 102 260	Kota Kupang	Nusa Tenggara Timur
3	Bernadus Seran	19830221 201212 1 002	Belu		Kristen Katolik	Laki-laki	Menikah	Juru Muda/ Ia	Struktural	Staf	SD	Dinas Peternakan Prov. NTT	Jl. Timor Raya, Oesapa Kec. Kelapa Lima Kota	Jl. Timor Raya, Oesapa Kec. Kelapa Lima Kota	082 146 616 122	Kota Kupang	Nusa Tenggara Timur
4	Desideranda Belmo, S.Pt		Atapupu		Kristen Katolik	Perempuan	Belum Menikah		THL	Petugas Lapangan	S1	Dinas Peternakan dan Kesehatan Hewan Kab.	Jl. Eltari No. 7 Atambua	Atapupu Ds. Jenilu Kec. Kakuluk Mesak Kab. Belu	081 339 528 245	Belu	Nusa Tenggara Timur
5	Diana Papa, SST	19790531 201101 2 004	Lano		Kristen Protestan	Perempuan	Menikah	Pengatur Muda/ IIa	Fungsional	Penyuluh Pertanian	D4	Dinas Pertanian Kab. Kupang	Jl. Timor Raya Km. 36 Oelamasi	Belakang Farmasi Ds. Liliba Kec. Oebobo Kota	081 339 462 875	Kota Kupang	Nusa Tenggara Timur
6	Dra. Yanti Widiyanti, SST	19681117 199403 2 007	Jakarta		Islam	Perempuan	Menikah	Pembina/ IVa	Fungsional	Penyuluh Pertanian	D4	Dinas Peternakan dan Kesehatan Hewan Prov.	Jl. Veteran Selatan No. 234 - Makassar	BTP Blok AF No. 398 Ds. Paccerakang Kec.	082 386 927 908	Kota Makassar	Sulawesi Selatan
7	drh. Marlin Erlinda Manufoe, S.KH	19940327 201903 2 009	Olafulihaa		Kristen Protestan	Perempuan	Belum Menikah	Penata Muda/ IIIa	Fungsional	Medik Veteriner	S1	Dinas Peternakan Kab. Kupang	Jl. Timor Raya Km. 37 Oelamasi	Jl. Manggis Gg. I Oepura Kec. Maulafa Kota Kupang	081 237 689 321	Kota Kupang	Nusa Tenggara Timur
8	Fitriyah Setyawati		Naibonat		Kristen Protestan	Perempuan	Menikah		THL	THL - TBPP	SLTA	Dinas Pertanian Kab. Kupang	Jl. Timor Raya Km. 36 Oelamasi	Ds. Ekateta Kec. Fatuleu Kab. Kupang	085 253 202 428	Kota Kupang	Nusa Tenggara Timur
9	Ir. Grees Oktovien H. Reteng	19661023 200003 2 008	Kotamobagu Sulut	10/23/1966	Kristen Protestan	Perempuan	Menikah	Penata Muda/ IIIa	Struktural	Staf Bidang	S1	Dinas Peternakan Prov. NTT	Jl. Veteran Kel. Oebobo Kota Kupang	Jl. A.H Nasution II No. 7A Kel. Kayu Putih Kec.	081 237 819 55	Kota Kupang	Nusa Tenggara Timur
10	Junaedah, S.Pt		Lanrang	9/2/1974	Islam	Perempuan	Menikah		THL	THL - TBPP	S1	Dinas Peternakan dan Perikanan Kab.	Jl. Harapan Baru Komp. SKPD Blok B No. 15	Jl. Poros Bulo Ds. Timoreng panua Kec.	081 354 914 773	Sidenreng Rappang	Sulawesi Selatan
11	Jupliana Mboro, S.Pt	19770104 201101 2 002	Ambon	4/1/1977	Kristen Protestan	Perempuan	Menikah	Penata Muda/ IIIa	Fungsional	Pengawas Mutu	S1	Dinas Peternakan Prov. NTT	Jl. Veteran Kel. Oebobo Kota Kupang	Jl. Jhon Amalo Kel. Nunleu Kec. Kota Radia	081 253 381 827	Kota Kupang	Nusa Tenggara Timur
12	Katharina Jawa	19750708 201220 0 1	Wolokuru	8/7/1975	Kristen Katolik	Perempuan		Pengatur Muda/ IIa	Fungsional	Penyuluh Pertanian	D3	Dinas Pertanian Kab. Ngada	Jl. Gajah Mada - Bajawa	Rt. 03 Rw. 02 Wolokuru Ds. Wacia Kec. Golewa	081 353 661 052	Ngada	Nusa Tenggara Timur
13	Lodowyka Magdalena Loak,		Kupang	9/5/1989	Kristen Protestan	Perempuan	Belum Menikah		Struktural	Staf	S1	Dinas Pertanian Kota Kupang	Jl. Timor Raya No. 124 - Kupang	Jl. Hati Mulia, Oesapa Rt. 040 Rw. 013 Kec. Kelapa	082 247 722 644	Kota Kupang	Nusa Tenggara Timur
14	Magdalena R. Bengu, S.Pt	19760526 200804 2 001	Batuplat		Kristen Protestan	Perempuan	Menikah	Penata Muda/ IIIa	Fungsional	Pelaksana Keswan	S1	Dinas Peternakan Kab. Kupang	Jl. Timor Raya Km. 37 Oelamasi	Kel. Oetete Kec. Oebobo Kota Kupang	081 339 212 616	Kota Kupang	Nusa Tenggara Timur
15	Maria Gorety Bona, S.Pt	19771011 200801 2 020	Tapupu	11/10/1977	Kristen Katolik	Perempuan	Menikah	Penata Muda/ IIIa	Struktural	Kepala Resort	S1	Dinas Peternakan Kab. TTU	Jl. Eltari Kab. TTU	Jl. Kartini Kel. Kefamenanu Tengah Kec.	085 239 158 652	Timor Tengah	Nusa Tenggara Timur
16	Maria I. Nau Longo, SP	19800501 201001 2 024	Piga - Ngada	1/5/1980	Kristen Katolik	Perempuan	Menikah	Penata Muda/ IIIa	Fungsional	Penyuluh Pertanian	S1	Dinas Pertanian Kota Kupang	Jl. Timor Raya No. 124 - Kupang	Jl. Kemiri No. 04 Kel. Naikolan Kec. Maulafa	081 138 109 49	Kota Kupang	Nusa Tenggara Timur
17	Maria Y. Sesiaot, A.Md	19890527 201503 2 005	Soe		Kristen Katolik	Perempuan	Belum Menikah	Pengatur Muda/ IIa	Struktural	Pelaksana	D3	Dinas Peternakan dan Kesehatan Hewan Kab.	Jl. Ikan Arwana No. 3 - Soe	Kel. Numumeu Kec. Kota Soe Kab. TTS	085 290 017 730	Timor Tengah	Nusa Tenggara Timur
18	Menti Damaris Kake	19841027 201706 2 001	Ekateta		Kristen Protestan	Perempuan	Menikah	Pengatur Muda/ IIa	Struktural	Penyuluh Pertanian	SLTA	Dinas Pertanian Kab. Kupang	Jl. Timor Raya Km. 36 Oelamasi	Ds. Ekateta Kec. Fatuleu Kab. Kupang	085 253 937 379	Kota Kupang	Nusa Tenggara Timur
19	Neni Asriani Liambo		Kendari		Islam	Perempuan	Menikah		THL	Penyuluh Pertanian	SLTA	Dinas Tanaman Pangan Hortikultura dan Komp. Perkantoran	Jl. Poros Andoolo No. 1 Komp. Perkantoran	Ds. Mataiwoi Kec. Mowila Kab. Konawe Selatan	085 241 803 687	Konawe Selatan	Sulawesi Tenggara
20	Nur Rahmah Razak, S.Pt, M.Si	19781020 200904 2 005	Sinjai		Islam	Perempuan	Menikah	Penata Muda/ IIIa	Fungsional	Penyuluh Pertanian	S2	Dinas Peternakan dan Kesehatan Hewan Kab.	Jl. Lamatti No. 1 Kec. Sinjai Utara Kab. Sinjai	Jl. KH. Ahmad Dahlan Ds. Biringgereke Kec. Sinjai	081 242 185 68	Sinjai	Sulawesi Selatan
21	Nuraidin, SST	19700625 200003 1 006	Sumbawa		Islam	Laki-laki	Menikah	Penata Muda/ IIIa	Fungsional	Penyuluh Pertanian	D4	Dinas Pertanian Kab. Lombok Tengah	Jl. Jend. A. Yani No. 1 - Praya	BTN Puyung Indah C14 Ds. Puyung Kec. Jonggat	082 340 235 108	Lombok Tengah	Nusa Tenggara Barat
22	Nurliani Akib, SP	19710503 200701 2 028	Palopo	3/5/1971	Islam	Perempuan	Menikah	Pembina/ IVa	Fungsional	Penyuluh Pertanian	S1	Dinas Pertanian, dan Peternakan	Jl. Veteran No. 39 Kota Palopo	Jl. Dr. Ratulangi No. 61 Ds. Rampoang Kec. Bara	081 242 502 38	Kota Palopo	Sulawesi Selatan
23	Rika Apriani, S.Pt, M.Si	19820423 201001 2 027	Parepare		Islam	Perempuan	Menikah	Penata Muda/ IIIa	Struktural	Staf pengembangan	S2	Dinas Pertanian Kelautan dan Perikanan Kota	Jl. Jend. Ahmad Yani No. 141 Parepare	Jl. Abubakar Lambogo No. 33 Ds. Uiung Lare Kec.	081 242 405 050	Kota Pare-Pare	Sulawesi Selatan
24	Sara Kahi Timba, SP, M.Si	19730704 200501 2 008	Sumba Timur	4/7/1975	Kristen Protestan	Perempuan	Menikah	Penata Muda/ IIIa	Fungsional	Penyuluh Pertanian	S2	Dinas Pertanian Kab. Kupang	Jl. Timor Raya Km. 36 Oelamasi	Jl. Sabaat Kel. Liliba Kec. Oebobo Kota Kupang	082 342 405 050	Kota Kupang	Nusa Tenggara Timur
25	Sitti Sugar Samauna, SP		Kupang		Islam	Perempuan	Belum Menikah		THL	THL - TBPP	S1	Dinas Pertanian Kab. Kupang	Jl. Timor Raya Km. 36 Oelamasi	Jl. Timor Raya, Oesapa Kec. Kelapa Lima Kota	081 246 100 98	Kota Kupang	Nusa Tenggara Timur
26	Stefanus Heke	19830811 201001 1 017	Sabu	11/8/1983	Kristen Protestan	Laki-laki	Menikah	Pengatur Muda/ IIa	Struktural	Staf	SLTA	Dinas Peternakan Prov. NTT	Jl. Veteran Kel. Oebobo Kota Kupang	Kel. Tarus Kec. Kupang Tengah Kab. Kupang	082 146 663 822	Kota Kupang	Nusa Tenggara Timur
27	Yasintus B. Salu, S.Pt	19750627 200212 1 008	Seoam		Kristen Katolik	Laki-laki	Menikah	Penata Muda/ IIIa	Struktural	Kasie Investasi	S1	Dinas Peternakan Kab. TTU	Jl. Eltari Kab. TTU	Kel. Sasi Kec. Kota Kefa Kab. TTU	081 338 602 895	Timor Tengah	Nusa Tenggara Timur
28	Yohanes Polykarpus Buas, SST	19770201 200604 1 008	Ngada	1/2/1977	Kristen Katolik	Laki-laki	Belum Menikah	Penata Muda/ IIIa	Fungsional	Penyuluh Pertanian	D4	Dinas Pertanian Kab. Kupang	Jl. Timor Raya Km. 36 Oelamasi	Jl. Bajawa Blok I No. 5 Kel. Fatululi Kec. Oebobo	082 143 662 027	Kota Kupang	Nusa Tenggara Timur
29	Yunita Erwina Talan, S.Pt	19930218 201902 2 007	Soe		Kristen Protestan	Perempuan	Belum Menikah	Penata Muda/ IIIa	Struktural	Pelaksana	S1	Dinas Peternakan dan Kesehatan Hewan Kab.	Jl. Ikan Arwana No. 3 - Soe	Jl. Ikan Paus Kel. Oekefan Kec. Kota Soe Kab. TTS	082 144 358 893	Timor Tengah	Nusa Tenggara Timur
30	Zaenab Daka, SP		Tarus		Islam	Perempuan	Menikah		THL	THL - TBPP	S1	Dinas Pertanian Kab. Kupang	Jl. Timor Raya Km. 36 Oelamasi	Jl. Timor Raya Rt. 11 Rw. 05 Ds. Mata Air Kec.	085 739 846 365	Kota Kupang	Nusa Tenggara Timur

NAMA PELATIHAN : PELATIHAN TEKNIS PENYEGARAN INSEMINASI BUATAN (IB) BAGI PENYULUH/PETUGAS (Jumlah=30)

NO	NAMA PESERTA	NIP	TEMPAT LAHIR	TANGGAL LAHIR	AGAMA	JENIS KELAMIN	STATUS PERKAWINAN	PANGKAT GOLONGAN	JABATAN	NAMA JABATAN	PENDIDIKAN TERAKHIR	UNIT KERJA	ALAMAT UNIT KERJA	ALAMAT RUMAH	TELPON HP	NAMA KABUPATEN PESERT	NAMA PROVINSI PESERTA
1	Anzar, S.Tr.Pt		Surokalling	6/6/1996	Islam	Laki-laki	Belum Menikah	0	THL	Paramedik Veteriner	D4	Dinas Peternakan dan Perkebunan Kab. Gowa	Jl. Tamanurung No. 17 Sungguminasa Kab.	Surokalling Ds. Bontomanai Kec. Bungaya	085 397 197 024	Gowa	Sulawesi Selatan
2	Abdul Rahman		Tinco		Islam	Laki-laki	Menikah	0	THL	Inseminator	SLTA	Dinas Peternakan Kab. Bone	Jl. M.H. Thamrin No. 4 Watampone	Desa. Mario Kec. Libureng Kab. Bone	085 395 582 473	Bone	Sulawesi Selatan
3	Albert Ch. Boimau, SST	19670412 198703 1 009	SoE	12/4/1967	Kristen Protestan	Laki-laki	Menikah	Penata Muda/ IIIa	Struktural	Paramedis Kesehatan	D4	Dinas Peternakan dan Kesehatan Hewan Kab. SoE	Jl. Ikan Arwana No. 3 SoE	SoE Kel. Oebesa Kec. Kota SoE Kab. TTS	085 333 215 675	Timor Tengah	Nusa Tenggara Timur
4	Andi Zhulfiman Selle, S.Pt		Callaccu	4/8/1993	Islam	Laki-laki	Menikah	0	THL	Petugas	S1	Dinas Tanaman Pangan, Hortikultura dan	Jl. Jambu No. 34 Sengkang	Desa. Salobulo Kec. Saioangng Kab. Wajo	082 293 860 772	Wajo	Sulawesi Selatan
5	Aris I. Tualaka, S.Pt		SoE		Kristen Protestan	Laki-laki	Belum Menikah	0	THL	Recoorder IB	S1	Dinas Peternakan Kab. Kupang	Jl. Timor Raya Km. 37 Oelamasi Kab. Kupang	Babau Kec. Kupang Timur Kab. Kupang	081 236 791 830	Kota Kupang	Nusa Tenggara Timur
6	Arnold W. Kase, SST	19691008 199503 1 007	Kupang	8/10/1969	Kristen Protestan	Laki-laki	Menikah	Penata Muda/ IIIa	Struktural	Inseminator	D4	Dinas Peternakan dan Kesehatan Hewan Kab. SoE	Jl. Ikan Arwana No. 3 SoE	SoE Kel. Cendana Kec. Koata SoE Kab. TTS	085 234 424 068	Timor Tengah	Nusa Tenggara Timur
7	Arnoldus R. Jeheman, S.Pt		Kupang		Kristen Katolik	Laki-laki	Menikah	0	THL	Recoorder IB	S1	Dinas Peternakan Kab. Kupang	Jl. Timor Raya Km. 37 Oelamasi Kab. Kupang	Jl. Kedondong Kel. Deba Kec. Kota Lama Kota	082 339 062 304	Kota Kupang	Nusa Tenggara Timur
8	Christin Yoanti Parera, S.Pt	19811229 201502 2 001	Kupang		Kristen Protestan	Perempuan	Menikah	Penata Muda/ IIIa	Fungsional	Pengawas Bibit	S1	Dinas Peternakan UPT. Pembibitan Ternak dan	Jl. A. Rachman Hakim No. 4 Kota Kupang	Jl. Waitama II / 6 I Kel. Nefonaek Kec. Kota Lama	081 338 646 205	Kota Kupang	Nusa Tenggara Timur
9	Eddy Saelan Kardeed, S.Pt		Selong	3/7/1984	Islam	Laki-laki	Menikah	0	THL	Inseminator	S1	Dinas Peternakan dan Kesehatan Hewan Kab. Bulukumba	Jl. Teratai No. 13 Bulukumba	Lanto dg Pasewang Kel. Caile Kec. Ujung Bulu	085 330 828 301	Bulukumba	Sulawesi Selatan
10	Firman Suardi, SP		Labakkang	4/6/1994	Islam	Laki-laki	Belum Menikah	0	THL	Inseminator	S1	Dinas Pertanian Kab. Pangkep	Jl. Cendana No. 9 Pangkajene	Gentung Kec. Labakkang Kab. Pangkep		Pangkajene	Sulawesi Selatan
11	H. Surianto		Parenting	1/5/1969	Islam	Laki-laki	Menikah	0	THL	Penyuluh Pertanian	SLTA	Dinas Pertanian Kab. Barru	Jl. H. M. Saleh Lawa No. 58 Barru	Sikapa Desa Lempang Kec. Tanete Riata Kab.	081 355 913 855	Barru	Sulawesi Selatan
12	Hironimus Sanan, S.Pt		Kiutoko		Kristen Katolik	Laki-laki	Belum Menikah	0	THL	Inseminator Swadaya	S1	Dinas Peternakan Kab. TTU	Jl. Mayjend Eltari - Kefamenanu	Nansean Ds. Nansean Timur Kaece. Insana Kab.	085 239 074 922	Timor Tengah	Nusa Tenggara Timur
13	Ihham, S.Pt		Sinjai		Islam	Laki-laki	Belum Menikah	0	THL	Inseminator	S1	Dinas Peternakan dan Kesehatan Hewan Kab. Sinjai	Jl. Lamatti No. 1 Kab. Sinjai	Jekka Ds. Talle Kec. Sinjai Selatan Kab. Sinjai	085 255 801 839	Sinjai	Sulawesi Selatan
14	Istefanus Eliberged Karta, SST	19780919 200312 1 005	Oekabiti		Kristen Protestan	Laki-laki	Menikah	Penata Muda/ IIIa	Struktural	Staf Pelaksana	D4	Dinas Peternakan Kab. Alor	Jl. Gatot Subroto No. 31 Kalabahi	Kel. Moru Rt. 004 Rw. 002 Kec. Alor Barat Daya	081 339 196 306	Alor	Nusa Tenggara Timur
15	Kistan		Matango		Islam	Laki-laki	Menikah	0	THL	Inseminator	SLTA	Dinas Peternakan Kab. Bone	Jl. M.H. Thamrin No. 4 Watampone	Matango Ds. Tungke Kec. Bengo Kab. Bone	085 299 910 328	Bone	Sulawesi Selatan
16	Kiel Loka Kurang, A.Md	19820827 201706 1 001	Kalabahi		Kristen Protestan	Laki-laki	Belum Menikah	Pengatur Muda/ IIa	Fungsional	Penyuluh Pertanian	D3	Dinas Pertanian dan Perkebunan Kab. Alor	Jl. Soekarno Hatta Kalabahi	Tingkat Satu Kel. Kalabahi Kota Kec. Teluk Mutiara	085 253 368 704	Alor	Nusa Tenggara Timur
17	Martha Tonu, A.Md	19840527 201101 2 003	Alor		Kristen Protestan	Perempuan	Menikah	Penata Muda/ IIIa	Fungsional	Pengawas Bibit	D3	Dinas Peternakan UPT. Pembibitan Ternak dan	Jl. A. Raachman Hakim No. 4 Kota Kupang	Jl. Banteng Kel. Airmona Kec. Kota Raja Kota	081 353 339 522	Kota Kupang	Nusa Tenggara Timur
18	Matheos Liwu	19741231 200801 1 097	Oemofa		Kristen Katolik	Laki-laki	Menikah	Pengatur Muda/ IIa	Struktural	Staf Seksi Produksi	SLTA	Dinas Pertanian Kota Kupang	Jl. Timor Raya	Jl. Rote Kerl. Fatubesi Kec. Kota Lama Kota	081 337 991 030	Kota Kupang	Nusa Tenggara Timur
19	Mikha Baun Sele	19820515 200901 1 013	Anmolo		Kristen Protestan	Laki-laki	Menikah	Pengatur Muda/ IIa	Struktural	Paramedik	SLTA	Dinas Peternakan dan Kesehatan Hewan Kab. SoE	Jl. Ikan Arwana No. 3 SoE	Anmolo Ds. Poli Kec. Santian Kab. TTS	085 335 617 727	Timor Tengah	Nusa Tenggara Timur
20	Muhammad Aksa, A.Md		Aeramo		Islam	Laki-laki	Menikah	0	THL	Paramedik Veteriner	D3	Dinas Peternakan Prov. NTT	Jl. Veteran - Fatululi Kota Kupang	Desa Baumata Barat Kec. Taebenu Kab. Kupang	085 287 534 339	Kota Kupang	Nusa Tenggara Timur
21	Muhammad Nani		Pinrang	5/12/1969	Islam	Laki-laki	Menikah	0	THL	Petugas	SLTA	Dinas Peternakan dan Perkebunan Kab. Pinrang	Jl. Poros Pinrang Pare Km. 6	Jl. Poros Pinrang - Pare Kel. Tellumpanua Kec.	085 242 744 445	Pinrang	Sulawesi Selatan
22	Nasruddin, S.Pt		Parombean		Islam	Laki-laki	Belum Menikah	0	THL	Inseminator	S1	Dinas Peternakan dan Perikanan Kab. Enrekang	Jl. Jend. Sudirman No. 22 Enrekang	Parombean Kec. Curio Kab. Enrekang	081 343 597 533	Enrekang	Sulawesi Selatan
23	Petrus Un		Tatook		Kristen Katolik	Laki-laki	Menikah	0	Tenaga Kontrak	0	SLTA	Dinas Peternakan dan Kesehatan Hewan Kab. Atambua	Jl. El Tari No. 7	Desa Teun Kec. Rai Manuk Kab. Belu	081 236 079 124	Belu	Nusa Tenggara Timur
24	Ricky A. N. Suy, S.Pt		Lasiana	6/11/1988	Kristen Protestan	Laki-laki	Belum Menikah	0	THL	Inseminator	S1	Dinas Pertanian Kota Kupang	Jl. Timor Raya	Jl. Piet A. Tallo Kel. Lasiana Kec. Kelapa Lima	082 146 113 899	Kota Kupang	Nusa Tenggara Timur
25	Soleiman U. Ndapamerang, A.Md		Kupang		Kristen Protestan	Laki-laki	Belum Menikah	0	THL	Recoorder IB	D3	Dinas Peternakan Kab. Kupang	Jl. Timor Raya Km. 37 Oelamasi Kab. Kupang	Oelamasi Ds. Kuimasi Kec. Fatuleu Kab. Kupang	082 144 714 664	Kota Kupang	Nusa Tenggara Timur
26	Steven Gunari Lake, S.Pt	19900107 201502 1 003	Dili	7/1/1990	Kristen Katolik	Laki-laki	Menikah	Penata Muda/ IIIa	Fungsional	Pengawas Bibit	S1	Dinas Peternakan Prov. NTT	Jl. Veteran - Fatululi Kota Kupang	Perum. Lasiana Kel. Lasiana Kec. Kelapa Lima	081 139 470 02	Kota Kupang	Nusa Tenggara Timur
27	Vinsensius Manek, SST	19670309 200901 1 006	Manulea		Kristen Katolik	Laki-laki	Menikah	Penata Muda/ IIIa	Fungsional	Koordinator Resort	D4	Dinas Peternakan dan Kesehatan Hewan Kab. Atambua	Jl. El Tari No. 7 Atambua	Desa. Kabuna Kec. Kakuluk Mesak Kab. Belu	082 144 041 330	Belu	Nusa Tenggara Timur
28	Yabu Karanandu	19670309 200604 1 010	Wanga	9/3/1967	Kristen Protestan	Laki-laki	Menikah	Pengatur Muda/ IIa	Struktural	Staf Pelaksana	SLTA	Dinas Peternakan Kab. Sumba Timur	Jl. Jend. Soeharto No. 42 Waingapu	Lumbu Wanga Ds. Wanga Kec. Umalulu	081 236 798 839	Sumba Timur	Nusa Tenggara Timur
29	Yoanes F.X. Muty, S.Pt	19800808 201001 1 024	Oenopu	8/8/1980	Kristen Katolik	Laki-laki	Menikah	Penata Muda/ IIIa	Fungsional	Pelaksana	S1	Dinas Peternakan Kab. TTU	Jl. Mayjend Eltari - Kefamenanu	Desa. Fatusene Kec. Miomaffo Timur Kab. TTU	082 342 191 197	Timor Tengah	Nusa Tenggara Timur
30	Yohanes Molo		Bonak	9/7/1972	Kristen Katolik	Laki-laki	Menikah	0	THL	Inseminator Swadaya	SLTA	Dinas Peternakan Kab. TTU	Jl. Mayjend Eltari - Kefamenanu	Bonak Rt. 05 Rw. 02 Ds. Amol Kec. Miomaffo	081 339 873 474	Timor Tengah	Nusa Tenggara Timur

NAMA PELATIHAN : PELATIHAN TEKNIS PENYULUH PERTANIAN ANGKATAN X DI KABUPATEN GOWA (Jumlah=30)

NO	NAMA PESERTA	NIP	TEMPAT LAHIR	TANGGAL LAHIR	AGAMA	JENIS KELAMIN	STATUS PERKAWINAN	PANGKAT GOLONGAN	JABATAN	NAMA JABATAN	PENDIDIKAN TERAKHIR	UNIT KERJA	ALAMAT UNIT KERJA	ALAMAT RUMAH	TELPON HP	NAMA KABUPATEN PESERTA	NAMA PROVINSI PESERTA
1	Andi Batari		Bontomani		Islam	Perempuan	Menikah	-	-	-	SLTA	Disnakhun	Jl. Tumanurung No.17.	Minasaupa Perum Anggrek	085 299 436 600	Gowa	Sulawesi Selatan
2	Andy Yusni, SP		Pare-Pare		Islam	Perempuan	Belum Menikah	-	THL	Penyuluh	S1	BPPP Limbung	Jl. Poros Limbung	Komp.BTN Agraria Blok G10	08135514 6289	Gowa	Sulawesi Selatan
3	Anzar		Surokalling	6/6/1996	Islam	Laki-laki	Belum Menikah	-	THL	Paramedic VATERINER.	D4	Disnakhun	Jl. Tumanurung No.17.	Desa Surokalling	-	Gowa	Sulawesi Selatan
4	Desy Natalia Sima Kesu		Ujung Pandang		Kristen Protestan	Perempuan	Menikah	-	THL	-	SLTA	Dinas Perkebunan	Jl. Tumanurung No.17.	Jl. Tumanurung	082 187 317 017	Gowa	Sulawesi Selatan
5	Halim, S.ST		Garutu		Islam	Laki-laki	Belum Menikah	-	THL	Penyuluh	D4	Disnakhun	Sungguh Minasa	Jl. Malino, Km.07	08524244 4069	Gowa	Sulawesi Selatan
6	Hasiah Hamsah, SP		Pattallasang		Islam	Perempuan		-	THL	Penyuluh	S1	UPT BPP Bonto-bonto	Jl. Poros Malino. Km 17	Dusun Marannu	08539611 4677	Gowa	Sulawesi Selatan
7	Hasnia, SP		Pallacini. Gowa	3/2/1977	Islam	Perempuan	Menikah	-	THL	Penyuluh	S1	BPPP Wil. Bonto-bonto	Jl. Malino	Tamalayu	08124292 0445	Gowa	Sulawesi Selatan
8	Hj. Patmawati, STP	19663005 200701 2 009	Ujung Pandang		Islam	Perempuan	Menikah	Penata/ IIIc	Fungsional	Penyuluh Pertanian	S1	DTPH	Gowa	BTN Griya Barombang Blok. C14	081 355 531 965	Gowa	Sulawesi Selatan
9	Irma Suryani B S.Tr. Pt		Pammase		Islam	Perempuan	Belum Menikah	-	THL	-	D4	Dinas Peternakan	Jl. Tumanurung Raya. No.17	Desa Tangke Bajeng	085 399 562 548	Gowa	Sulawesi Selatan
10	Irwan Sugianto, SE		Takalar	6/6/1988	Islam	Laki-laki	Menikah	-	THL	Penyuluh	S1	Disnakhun	Kab. Gowa	BTN Bali Indah	08135461 1311	Gowa	Sulawesi Selatan
11	Ishak, S.Hut		Sungguh Minasa	5/11/1985	Islam	Laki-laki	Menikah	-	THL	Penyuluh	S1	Disnakhun	Sungguh Minasa	Dusun Lemoa	08124216 3475	Gowa	Sulawesi Selatan
12	Jamhery Gusrinanda H. SP		Pare-Pare	9/9/1988	Islam	Laki-laki	Menikah	-	THL	Penyuluh	S1	Disnakhun	Jl. Tumanurung	Jl. Ujung Bori Lama. Kec. Manggala	08525526 7567	Gowa	Sulawesi Selatan
13	Jupliadi, SP		Kalaserena		Islam	Laki-laki	Menikah	-	THL	Penyuluh	D1	Disnakhun	Kab. Gowa	Desa Kalaserena	08135515 5577	Gowa	Sulawesi Selatan
14	M. Taufik B. Syam, Sp		Makassar		Islam	Laki-laki	Menikah	-	-	Penyuluh	S1	Disnakhun	Tumanurung,	Jl. Monumen Emysaelan	08524232 926	Gowa	Sulawesi Selatan
15	Muhammad Irsan		Ujung Pandang		Islam	Laki-laki	Menikah	-	THL	Penyuluh	SLTA	Disnakhun	Kab. Gowa	Jl. Paccerang Perum. Bumi	-	Gowa	Sulawesi Selatan
16	Murdiati, SP		Sungguh Minasa		Islam	Perempuan	Menikah	-	THL	Penyuluh	S1	DTPH	Manuju	Jl. Baso Dg Ngawing 98	08135532 7539	Gowa	Sulawesi Selatan
17	Nurhikmah Rahmat S.Tr.Pt		Bontoramba	6/8/1998	Islam	Perempuan	Belum Menikah	-	THL	-	D4	Dinas Peternakan	Jl. Tumanurung Raya No.17	Desa Romang Lompoe	085 394 433 991	Gowa	Sulawesi Selatan
18	Nurliah, SP	19770727 200701 2 027	Jene Madaling	7/7/1977	Islam	Perempuan	Menikah	Pengatur Muda Tingkat	Struktural	Staf	S1	Disnakhun	Jl. Tumanurung No. 20	Ds Tanah Karaeng	18239954 2459	Gowa	Sulawesi Selatan
19	Rahmat, SP		Sungguh Minasa		Islam	Laki-laki	Menikah		THL	Plp Tkp Perkebuna	S1	Disnakhun	Jl. Tumanurung No.17.	Pekanglabru	08234970 8203	Gowa	Sulawesi Selatan
20	Rosdianah Idris, SP	19811211 017062 0 02	Sungguh Minasa	11/12/1981	Islam	Perempuan	Menikah	Pengatur/ IIC	Fungsional	-	S1	DTPH Gowa	Jl. Tumanurung	Jl. Dusun Parang Malingu	08528673 3631	Gowa	Sulawesi Selatan
21	Sahariah K SST	19840617 201706 2 003	Ujung Pandang		Islam	Perempuan	Menikah	Penata Muda/ IIIa	Fungsional	Penyuluh Pertanian	D4	BPP Bonto-bonto	Jl. Poros Malino. Km 17	Jl. BTN Minasa Upa BloK L4 No.03	085 396 766 614	Gowa	Sulawesi Selatan
22	Sardiana, S.ST		Soppeng	3/1/1973	Islam	Perempuan	Menikah	-	THL	Penyuluh	D4	DTPH	UPT Bonto-bonto	Jl. Poros Malino	08539974 3553	Gowa	Sulawesi Selatan
23	Siswati	19650525 200312 2 001	Kendari		Islam	Perempuan	Belum Menikah	Pembina/ IVa	Fungsional	-	S2	DTPH	Gowa	BTN Nusatamarunang H2/12	085 242 358 876	Gowa	Sulawesi Selatan
24	ST. Hasriani STr. Pt		Mawang	9/8/1998	Islam	Perempuan	Belum Menikah	-	THL	-	D4	Dinas Peternakan	Jl. Tumanurung No.17.	Desa Romang Lompoe	081 317 432 593	Gowa	Sulawesi Selatan
25	Sulaeman R. Sp		Bontobaddo	12/11/1972	Islam	Laki-laki	Menikah	-	-	-	S1	-	-	Bonroramba	0852530 13141	Gowa	Sulawesi Selatan
26	Suriati, STP		Gowa	10/9/1972	Islam	Perempuan	Menikah	-	THL	-	S1	DTPH	Jl. Tumanurung No.17.	Jl. Yusuf Bauty Gowa Lestari. Kel. Batangkaluku	081 343 663 633	Gowa	Sulawesi Selatan
27	Syafaruddin		Lebbae	#####	Islam	Laki-laki	Menikah	-	THL	Penyuluh	SLTA	Disnakhun	Sungguh Minasa	Dusun Tonasa 1	08124724 3713	Gowa	Sulawesi Selatan
28	Syahrir Arsyad, STP		Sungguhminasa	8/9/1978	Islam	Laki-laki	Menikah	-	THL	Paramedic VATERINER	S1	Disnakhun	Jl. Tumanurung No.17.	Kalumpang, Ds Bontoloe	085 255 383 810	Gowa	Sulawesi Selatan
29	Syahrul Alim, S.Sos	19660818 198709 2 001	Ujung Pandang		Islam	Laki-laki	Menikah	-	THL	Penyuluh	S2	DTPH - Bun	Jl. Tumanurung No 17	Dusun Timbuseng	08524415 1591	Gowa	Sulawesi Selatan
30	Yusrianti. M. Yusuf, SE		Ujung Pandang		Islam	Perempuan	Menikah	-	THL	-	S1	Disnakhun	Jl. Tumanurung No.17.	Erya Persada	08135561 9008	Gowa	Sulawesi Selatan

NAMA PELATIHAN : PELATIHAN TEKNIS PERAWATAN INDUK DAN PEDET BAGI PENYULUH/PETUGAS (Jumlah=30)

NO	NAMA PESERTA	NIP	TEMPAT LAHIR	TANGGAL LAHIR	AGAMA	JENIS KELAMIN	STATUS PERKAWINAN	PANGKAT GOLONGAN	JABATAN	NAMA JABATAN	PENDIDIKAN TERAKHIR	UNIT KERJA	ALAMAT UNIT KERJA	ALAMAT RUMAH	TELPON HP	NAMA KABUPATEN PESERT	NAMA PROVINSI PESERTA
1	A. Mursidah B. S.Pt, MM	19790619 200801 2 009	Tancung		Islam	Perempuan	Menikah	Penata Muda/ IIIa	Fungsional	Analisis Pasar	S2	Dinas Pertanian dan Ketahanan Pangan Kab.	Jl. Jambu No. 34 Kel. Baru Tancung Kec.	Jl. A. Pawellangi No. 63 190 342	081 242 190 219	Wajo	Sulawesi Selatan
2	Abdulrahman Alil, SP		Kupang		Islam	Laki-laki	Menikah		THL	Penyuluh Pertanian	S1	Dinas Pertanian Kota Kupang	Jl. Timor Raya Km. 124 Kota Kupang	Jl. Sonbai Rt. 27 Rw. 10 Kel. Naikolan Kec.	081 238 343 613	Kota Kupang	Nusa Tenggara Timur
3	Akoston B. Bire Lawa, S.Pt	19650427 198803 1 006	Lobowawi		Kristen Protestan	Laki-laki	Menikah	Pembina/ IVa	Fungsional	Penyuluh Pertanian	S1	Dinas Pertanian Kab. Kupang	Jl. Timor Raya Km. 36 Oelamasi Kab. Kupang	Desa Ponam Kec. Amarasi Kab. Kupang	082 144 123 192	Kota Kupang	Nusa Tenggara Timur
4	Amsal Ambrosius Tunliu	19750819 200901 1 005	Polen		Kristen Protestan	Laki-laki	Belum Menikah	Pengatur Muda/ IIa	Struktural	Staf	SLTA	Dinas Peternakan dan Kesehatan Hewan Kab.	Jl. Ikan Arwana No. 3 SoE	Oenasi Rt. 001 Rw. 002 Kel. Nonohonis Kec. Kota	081 246 678 640	Timor Tengah	Nusa Tenggara Timur
5	Anselmus Jeheman, SST	19680501 200003 1 006	Manggarai	1/5/1968	Kristen Katolik	Laki-laki	Menikah	Pembina/ IVa	Fungsional	Penyuluh Pertanian	D4	Dinas Pertanian Kab. Kupang	Jl. Timor Raya Km. 36 Oelamasi Kab. Kupang	Jl. Kedondong Kel. Oeba Kec. Kota Lama Kota	081 339 449 116	Kota Kupang	Nusa Tenggara Timur
6	Debi Trianti Kiak, SST	19831023 201101 2 014	Kupang		Kristen Protestan	Perempuan	Menikah	Penata Muda/ IIIa	Fungsional	Penyuluh Pertanian	D4	Dinas Pertanian Kab. Kupang	Jl. Timor Raya Km. 36 Oelamasi Kab. Kupang	Jl. Perjuangan Rt. 18 Rw. 08 Kel. Oepura Kec.	081 238 549 117	Kota Kupang	Nusa Tenggara Timur
7	Deslim Stevrison Koelima, A.Md	19801212 201212 1 003	Kupang	12/12/1980	Kristen Protestan	Laki-laki	Menikah	Pengatur Muda/ IIa	Fungsional	Paramedik Veteriner	D3	Dinas Peternakan Kab. Kupang	Jl. Timor Raya Km. 37 Oelamasi Kab. Kupang	Jl. Fotor Funay Kel. Oepura Kec. Maulafa Kota	081 339 436 482	Kota Kupang	Nusa Tenggara Timur
8	drh. Jumardin	19740207 200212 1 006	Belopa	7/2/1974	Islam	Laki-laki	Menikah	Pembina/ IVa	Struktural	Kepala Bidang	S1	Dinas Pertanian Kab. Luwu	Jl. Jend. Sudirman No. 1 Belopa	Jl. Bakti 105 Kel. Tampumia Radda Kec.	0811 4241 77	Luwu Utara	Sulawesi Selatan
9	drh. Maria P. Naibina	19810601 200904 2 005	Sainoni	1/6/1981	Kristen Katolik	Perempuan	Menikah	Penata Muda/ IIIa	Struktural	Kepala Seksi	S1	Dinas Peternakan Kab. TTTU	Jl. Mayjend El Tari Kefamenanu	Toko Nunapa Rt. 028 Rw. 005 Kel. Maubeli Kec.	081 353 831 440	Kota Tengah	Nusa Tenggara Timur
10	Evaristus Supargam		nunur		Kristen Katolik	Laki-laki	Menikah		THL	Kepala Resort	D3	Dinas Peternakan Kab. Manggarai	Jl. A. Yani No. 1 Ruteng	Watu Alo Ds. Ndehes Kec. Wae Rii Kab. Manggarai	081 338 057 255	Manggarai	Nusa Tenggara Timur
11	Florandina Folni Aivustin Lasi, S.Pt		Liliba	2/8/1983	Kristen Protestan	Perempuan	Menikah		THL	TLL Paramedik	S1	Dinas Peternakan Kab. Kupang	Jl. Timor Raya Km. 37 Oelamasi Kab. Kupang	Desa Baumata Barat Kec. Taebenu Kab. Kupang	085 335 187 076	Kota Kupang	Nusa Tenggara Timur
12	Jahya F. Maumeta, SST	19810131 200903 1 005	Kupang		Kristen Protestan	Laki-laki	Menikah	Penata Muda/ IIIa	Fungsional	Penyuluh Pertanian	D4	Dinas Pertanian Kab. Kupang	Jl. Timor Raya Km. 36 Oelamasi Kab. Kupang	Jl. Thamrin Kel. Oebufu Kota Kupang	081 331 361 417	Kota Kupang	Nusa Tenggara Timur
13	Jemrif Bees	19760427 200901 1 003	Kesetnana		Kristen Protestan	Laki-laki	Menikah	Pengatur Muda/ IIa	Struktural	Staf	SLTA	Dinas Peternakan dan Kesehatan Hewan Kab.	Jl. Ikan Arwana No. 3 SoE	Kesetnana Ds. Kesetnana Kec. Mollo Selatan Kab.	085 239 204 536	Timor Tengah	Nusa Tenggara Timur
14	Juliana Lenuk, SST	19820710 200801 2 019	Atambua	10/7/1982	Kristen Katolik	Perempuan	Menikah	Penata Muda/ IIIa	Fungsional	Kepala Resort	D4	Dinas Peternakan dan Kesehatan Hewan Kab. Atambua	Jl. El Tari No. 7 Atambua	Weluli Ds. Dirun Kec. Lamakpen Kab. Belu	081 238 163 714	Belu	Nusa Tenggara Timur
15	Laurensius Berek, SST	19760621 200604 1 013	Buburlulik		Kristen Katolik	Laki-laki	Menikah	Penata Muda/ IIIa	Fungsional	Kepala Resort	D4	Dinas Peternakan dan Kesehatan Hewan Kab. Atambua	Jl. El Tari No. 7 Atambua	Dusun buburlulik Ds. Tukuneno Kec. Tasifeto	081 229 344 418	Belu	Nusa Tenggara Timur
16	M a s w a h, S.Pt	19680315 198910 2 003	Pangkajene		Islam	Perempuan	Menikah	Penata Muda/ IIIa	Struktural	Kepala Seksi	S1	Dinas Peternakan Kab. Bone	Jl. HH. Thamrin No. 4 Watampone	BTN. Menara Biru Blok A9 No. 5 Kel. Biru Kec.	082 187 839 677	Bone	Sulawesi Selatan
17	Maria Goreti Thani, S.Sos	19680405 199403 2 009	Oilasi	4/5/1968	Kristen Katolik	Perempuan	Menikah	Penata Muda/ IIIa	Struktural	Kepala Seksi	S1	Dinas Pertanian Kota Kupang	Jl. Timor Raya Km. 124 Kota Kupang	Jl. W. Pandie Rt. 07 Rw. 03 Kel. Kelapa Lima Kec.	081 224 111 528	Kota Kupang	Nusa Tenggara Timur
18	Marlishe A. Bunga, S.Pt	19850311 201903 2 005	Kupang	11/3/1985	Kristen Protestan	Perempuan	Menikah	Penata Muda/ IIIa	Struktural	Staf	S1	Dinas Peternakan UPT. Pembibitan Ternak dan	Jl. A. Raachman Hakim No. 4 Kota Kupang	Jl. Ketang Kel. Airmona Kec. Kota Raja Kota	085 205 483 088	Kota Kupang	Nusa Tenggara Timur
19	Mesry Azet Kana Hau, SP	19820509 200903 1 002	Sabu	9/5/1982	Kristen Protestan	Perempuan	Menikah	Penata Muda/ IIIa	Fungsional	Penyuluh Pertanian	S1	Dinas Pertanian Kab. Kupang	Jl. Timor Raya Km. 36 Oelamasi Kab. Kupang	Jl. Timor Raya Kel. Lasiana Kec. Kelapa Lima	082 147 609 282	Kota Kupang	Nusa Tenggara Timur
20	Mifah Kurnia Rokhmah, S.Pt	19860326 201001 2 008	Jember	3/26/1986	Islam	Perempuan	Menikah	Penata Muda/ IIIa	Fungsional	Pengawas Bibit	S1	Dinas Peternakan Prov. NTT	Jl. Veteran - Fatululi Kota Kupang	Perum. Dosen Politami Kel. Lasiana Kec. Kelapa Lima	081 382 400 098	Kota Kupang	Nusa Tenggara Timur
21	Nurhikmah, S.Pt	19761120 200902 2 003	Bua		Islam	Perempuan	Menikah	Penata Muda/ IIIa	Fungsional	Pengawas Bibit	S1	Dinas Pertanian, Peternakan dan	Jl. Veteran No. 39 Kota Palopa	Jl. Anggrek No. 29 Kel. Tompotikka Kec. Wara	081 355 047 073	Kota Palopo	Sulawesi Selatan
22	Nurlina Hamzah, S.Pt, M.Si	19671231 199103 2 050	Takalala		Islam	Perempuan	Menikah	Pembina/ IVa	Fungsional	Penyuluh Pertanian	S2	Dinas Pertanian Kab. Soppeng	Jl. Salotungo - Watansoppeng	Takalala Kel. Tetti Keharar Kec. Mariori	085 229 836 774	Soppeng	Sulawesi Selatan
23	Rezal Muhabib Shaleh, SP	19881128 200312 1 002	Ujung Pandang		Islam	Laki-laki	Menikah	Penata Muda/ IIIa	Fungsional	Penyuluh Pertanian	S1	Dinas Pertanian Kab. Bantaeng	Jl. Andi Mannappiang Kab. Bantaeng	Elang Kel. Pallatikang Kec. Bantaeng Kab.	081 242 202 028	Bantaeng	Sulawesi Selatan
24	Sitti Farida, S.Pt	19750920 200901 2 006	Camba		Islam	Perempuan	Menikah	Penata Muda/ IIIa	Fungsional	Pengawas Bibit	S1	Dinas Peternakan dan Kesehatan Hewan Prov.	Jl. Veteran Selatan No. 234 Makassar	Jl. Teratai D 12 Kel. Baju Bodoa Kec. Maros Baru	081 355 701 457	Kota Makassar	Sulawesi Selatan
25	Stef Y. A. Malelak, S.Pt	19760418 200904 1 003	Kupang		Kristen Protestan	Laki-laki	Menikah	Penata Muda/ IIIa	Struktural	Kepala Resort	S1	Dinas Peternakan Kab. TTTU	Jl. Mayjend El Tari Kefamenanu	Kasper Kel. Benpasi Kkec. Kota Kefamenanu Kab.	085 253 391 119	Timor Tengah	Nusa Tenggara Timur
26	Tedi Oskar Tanioe	19731017 200003 1 003	Camplog	10/17/1973	Kristen Protestan	Laki-laki	Menikah	Penata Muda/ IIIa	Struktural	Pelaksana Lapangan	SLTA	Dinas Peternakan UPT. Pembibitan Ternak dan	Jl. A. Rachman Hakim No. 4 Kota Kupang	Kel. Camplog 1 Kec. Fatuleu Kab. Kupang	081 238 402 614	Kota Kupang	Nusa Tenggara Timur
27	Yafret Y. Manubulu, SST	19780719 200312 1 008	Tunganamo		Kristen Protestan	Laki-laki	Menikah	Penata Muda/ IIIa	Fungsional	Staf Pelaksana	D4	Dinas Peternakan Kab. Rote Ndao	Jl. Lekunik - Baa	Desa Maubesi Kec. Rote Tengah Kab. Rote Ndao	082 145 384 650	Rote Ndao	Nusa Tenggara Timur
28	Yunita W. Subang, S.Pt	19810623 201001 2 010	Kupang	6/23/1981	Kristen Katolik	Perempuan	Menikah	Penata Muda/ IIIa	Fungsional	Pengawas Bibit	S1	Dinas Peternakan Prov. NTT	Jl. Veteran - Fatululi Kota Kupang	Jl. Cakmalada Kel. Fontein Kec. Kota Radja Kota	082 147 882 441	Kota Kupang	Nusa Tenggara Timur
29	Yunus Sabuna	19800606 200801 1 013	Maiskolen	6/6/1980	Kristen Katolik	Laki-laki	Menikah	Pengatur Muda/ IIa	Struktural	Staf	SLTP	Dinas Peternakan UPT. Pembibitan Ternak dan	Jl. A. Raachman Hakim No. 4 Kota Kupang	Naikolen Ds. Linamutu Kec. Amanuban Selatan	082 144 007 281	Kota Kupang	Nusa Tenggara Timur
30	Yupiter Dethan, SST	19820525 201706 1 005	Kupang		Kristen Protestan	Laki-laki	Menikah	Penata Muda/ IIIa	Fungsional	Penyuluh Pertanian	D4	Dinas Pertanian Kab. Kupang	Jl. Timor Raya Km. 36 Oelamasi Kab. Kupang	Jl. Timor Raya Km. 45 Kel. Camplog 1 Kec.	081 339 183 258	Kota Kupang	Nusa Tenggara Timur



NAMA PELATIHAN : PELATIHAN TEKNIS TERNAK KAMBING BAGI PENYULUH/PETUGAS (Jumlah=30)

NO	NAMA PESERTA	NIP	TEMPAT LAHIR	TANGGAL LAHIR	AGAMA	JENIS KELAMIN	STATUS PERKAWINAN	PANGKAT GOLONGAN	JABATAN	NAMA JABATAN	PENDIDIKAN TERAKHIR	UNIT KERJA	ALAMAT UNIT KERJA	ALAMAT RUMAH	TELPON HP	NAMA KABUPATEN PESERTA	NAMA PROVINSI PESERTA
1	Adrianus Konsalves Bone, SST	197505302007011017	Atambua		Kristen Katolik	Laki-laki	Menikah	Penata Muda/ IIIa	Struktural	Pelaksana	D4	Dinas Peternakan dan Kesehatan Hewan Kab. Atambua	Jl. Eltari No. 7 - Atambua	Ds. Tukuneno Kec. Tasifeto Barat Kab. Belu	082 147 409 180	Belu	Nusa Tenggara Timur
2	Alfrid Yanto Nggonggoek		Sumlili		Kristen Protestan	Laki-laki	Menikah	Pengatur Muda/ IIa	THL	Fungsional Umum	SLTA	Dinas Peternakan Prov. NTT	Jl. Veteran Kel. Fatululi Kec. Oebobo Kota	Sumlili Kec. Kupang Barat Kab. Kupang	081 339 091 423	Kupang	Nusa Tenggara Timur
3	Armansyah Kapitan		Tuatuka		Kristen Protestan	Laki-laki	Menikah		THL	Staf	SLTA	Dinas Peternakan Kab. Kupang	Oelamasi Kab. Kupang	Jl. Amabi Oefeto Kel. Tuatuka Kec. Kupang		Kota Kupang	Nusa Tenggara Timur
4	Askar Asis, S.Pt		Birangloe	3/2/1996	Islam	Laki-laki	Belum Menikah		THL	Staf Bidang	S1	Dinas Pertanian Kab. Jeneponto	Jl. Lanto Dg. Pasewang no. 420 Jeneponto	Birangloe Kel. Tonrokassi Barat Kec. Tamalatea Kab.	082 348 676 252	Jeneponto	Sulawesi Selatan
5	Daniel Malingara	197112102009011002	Sumba Timur	10/12/1971	Kristen Protestan	Laki-laki	Menikah	Pengatur Muda/ IIa	Struktural	Staf	SLTA	Dinas Peternakan dan Kesehatan Hewan Kab.	Jl. Ikan Arwana No. 3 - soe	Fafinisin Km. 4 Ds. Tubuhue Kec. Amanuban	081 353 937 459	Timor Tengah	Nusa Tenggara Timur
6	Daryanto, SST	197707082007011015	Semarang	8/7/1977	Islam	Laki-laki	Menikah	Penata Muda/ IIIa	Struktural	Pengelola Peternakan	D4	Dinas Peternakan dan Kesehatan Hewan Prov.	Jl. Veteran Selatan No. 234 - Makassar	BTN Pesona Alam Mas Blok D/8 Kel. Sudiang	081 342 564 052	Kota Makassar	Sulawesi Selatan
7	Dina Yanti, SP		Rampoang		Islam	Perempuan	Menikah		THL	Petugas Teknis	S1	Dinas Pertanian, Peternakan	Jl. Veteran No. 39 - Palopo	Ds. Barammase Kec. Walenrang Kab. Luwu	085 341 810 919	Kota Palopo	Sulawesi Selatan
8	drh. Priska Mariane Serang		Atambua		Kristen Katolik	Perempuan	Menikah		THL	Medik Veteriner	S1	Dinas Peternakan dan Kesehatan Hewan Kab.	Jl. Eltari No. 7 - Atambua	Lolowa Kel. Lidak Kec. Atambua Selatan Kab. Belu	082 144 990 287	Belu	Nusa Tenggara Timur
9	drh. Rina Sari Anggreani	198202022014022001	Surabaya	2/2/1982	Kristen Protestan	Perempuan	Menikah	Penata Muda/ IIIa	Fungsional	Medik Veteriner	S1	Dinas Peternakan Prov. NTT	Jl. Veteran Kel. Fatululi Kec. Oebobo Kota	Cendana Wangi C-8 Kel. Sikumana Kec. Maulafa	081 330 030 639	Kota Kupang	Nusa Tenggara Timur
10	Edwin Yanis Funay	198310202009011009	Erbau		Kristen Protestan	Laki-laki	Menikah	Pengatur Muda/ IIa	Struktural	Paramedik Keswan	SLTA	Dinas Peternakan dan Kesehatan Hewan Kab.	Jl. Ikan Arwana No. 3 - soe	Rt. 01 Rw. 01 Dsn. A Ds. Tubuhue Kec. Amanuban	081 339 243 945	Timor Tengah	Nusa Tenggara Timur
11	Hilarius Bridamai, S.Pt	198202122017061002	Ende	12/2/1982	Kristen Katolik	Laki-laki	Menikah	Penata Muda/ IIIa	Fungsional	Penyuluh Pertanian	S1	Dinas Pertanian Kab. Ende	Jl. Diponegoro No. 24 - Ende	Detubapa Kel. Wolofeo Kec. Detusoko Kab. Ende	082 237 552 110	Ende	Nusa Tenggara Timur
12	Ir. Mulyati Sahabat, MP	196503191993032007	Ujung Pandang		Islam	Perempuan	Belum Menikah	Pembina/ IVa	Fungsional	Penyuluh Pertanian	S2	Dinas Peternakan dan Perkebunan Kab. Gowa	Jl. Tumanurung No. 17 Sungguminasa - Gowa	Jl. Maccini Tengah No. 10A Kel. Maccini -	081 355 468 175	Gowa	Sulawesi Selatan
13	Jermias Mooy	197612182007011013	Oeseli		Kristen Protestan	Laki-laki	Menikah	Pengatur Muda/ IIa	Struktural	Staf	SLTA	Dinas Peternakan Kab. Rote Ndao	Komp. Perkantoran Bumi Til Langga	Ds. Oetefu Kec. Rote Barat Daya Kab. Rote	082 237 820 622	Rote Ndao	Nusa Tenggara Timur
14	Julia Fernandes, A.Md		Quelicai		Kristen Protestan	Perempuan	Menikah		THL		D3	Dinas Peternakan Kab. Kupang	Oelamasi Kab. Kupang	Ds. Manusak Kec. Kupang Timur Kab. Kupang	082 144 961 623	Kota Kupang	Nusa Tenggara Timur
15	Kamaruddin, SP	196612181994031005	Wajo		Islam	Laki-laki	Menikah	Penata Muda/ IIIa	Fungsional	Penyuluh	S1	Dinas Peternakan Kab. Bone	Jl. M.H Thamrin No. 4 - Watampone	Dusun Cenrana Rt. 1 Rw. 1 Kel. Cenrana Kec. Kahuu	081 342 265 149	Bone	Sulawesi Selatan
16	Landelinus Elu, SST	197803202008011014	Benus		Kristen Katolik	Laki-laki	Menikah	Penata Muda/ IIIa	Struktural	Kepala Resort	D4	Dinas Peternakan Kab. TTU	Jl. Eltari Kab. TTU	Ds. Benus Kec. Naibenu Kab. TTU	085 239 377 905	Timor Tengah	Nusa Tenggara Timur
17	Maria Da Silva Neno, S.Pt	197603292007021010	Sobe-Maubesi		Kristen Katolik	Perempuan	Menikah	Penata Muda/ IIIa	Struktural	Kepala Resort	S1	Dinas Peternakan Kab. TTU	Jl. Eltari Kab. TTU	Ds. Bijaepasu Kec. Miomafo Tengah Kab.	085 253 129 128	Timor Tengah	Nusa Tenggara Timur
18	Maryana Eda T, SP	196110221986032011	Makassar		Kristen Katolik	Perempuan	Menikah	Pembina/ IVa	Fungsional	Penyuluh Pertanian	S1	Dinas Peternakan dan Kesehatan Hewan Kab.	Jl. Teratai No. 13 Kab. Bulukumba	Jl. Paus No. 12 Ds. Ela-ela Kec. Ujung Bulu Kab.	085 285 957 330	Bulukumba	Sulawesi Selatan
19	Muhamad Idris, SP	197202092005011005	Mauloo	9/2/1972	Islam	Laki-laki	Menikah	Penata Muda/ IIIa	Fungsional	Penyuluh Pertanian	S1	Dinas Pertanian Kab. Sikka	Jl. Litbang, Wairklau - Maumere	Jl. Melati 5 No. 121 Kel. Madawat Kec. Alok Kab.	081 239 129 878	Sikka	Nusa Tenggara Timur
20	Nicolas Pandie, S.Pt	196709252006041007	Kupang	9/25/1967	Kristen Protestan	Laki-laki	Menikah	Penata Muda/ IIIa	Struktural	Pelaksana	S1	Dinas Peternakan Prov. NTT	Jl. Veteran Kel. Fatululi Kec. Oebobo Kota	Jl. Keladi Kel. Manulai II Kec. Alak Kota Kupang	081 258 434 245	Kota Kupang	Nusa Tenggara Timur
21	Nikolaus Ndonga, A.Md		Munde	6/12/1979	Kristen Katolik	Laki-laki	Menikah		THL		D3	Dinas Pertanian Kab. Kupang	Jl. Timor Raya Km. 36 Oelamasi	Kel. Takari Kec. Takari Kab. Kupang	085 239 342 800	Kota Kupang	Nusa Tenggara Timur
22	Njani Wohanggara, SST	198201092017061004	Patawang	9/1/1982	Kristen Protestan	Laki-laki	Menikah	Penata Muda/ IIIa	Fungsional	Penyuluh Pertanian	D4	Dinas Pertanian Kab. Kupang	Jl. Timor Raya Km. 36 Oelamasi	Kel. Batu Plat Kec. Alak Kota Kupang	081 328 857 122	Kota Kupang	Nusa Tenggara Timur
23	Nurmala		Penggajawa		Islam	Perempuan	Menikah		THL TBPP	Penyuluh	SLTA	Dinas Pertanian Kota Kupang	Jl. Timor Raya No. 124 - Kupang	Jl. Salak Rt. 017 bRw. 007 Kel. Oepura Kec. Maulafa	081 236 447 934	Kota Kupang	Nusa Tenggara Timur
24	Retno Alfred Erwin Patola, SST	198805312015022001	Kupang		Kristen Protestan	Laki-laki	Menikah	Penata Muda/ IIIa	Struktural	Staf	D4	Dinas Pertanian Kota Kupang	Jl. Timor Raya No. 124 - Kupang	Jl. Bela Tuan Kel. Maulafa Kec. Maulafa Kota Kupang	085 253 259 758	Kota Kupang	Nusa Tenggara Timur
25	Robinson Ndelu Marau, A.Md	2010011016	Wolohi	6/10/1985	Kristen Katolik	Laki-laki	Menikah	Penata Muda/ IIIa	Struktural	Staf Pelaksana	D3	Dinas Peternakan Kab. Sumba Timur	Jl. Jend. Soeharto No. 42 - Waingapu	Rt. 007 Rw. 004 Ds. Hambapraing Kec.	085 237 119 399	Sumba Timur	Nusa Tenggara Timur
26	Sino Gerardus Agustinus Boimau,	197108071993031010	Sei	7/8/1971	Kristen Protestan	Laki-laki	Menikah	Penata Muda/ IIIa	Struktural	Staf	D4	Dinas Peternakan dan Kesehatan Hewan Kab.	Jl. Ikan Arwana No. 3 - soe	Jl. Lantana Rt. 05 Rw. 03 Kel. Cendana Kec. Kota	081 334 119 714	Timor Tengah	Nusa Tenggara Timur
27	Sitti Nurbayati Abdullah, S.Pt	197411212000032001	Kalabahi		Islam	Perempuan	Menikah	Penata Muda/ IIIa	Struktural	Kasie Ruminansi	S1	Dinas Peternakan Kab. Alor	Jl. Gatot Subroto No. 31 - Kalabahi	Binongko Kec. Teluk	085 205 192 599	Alor	Nusa Tenggara Timur
28	Umar, S.Pt		Mallaga		Islam	Laki-laki	Menikah		THL	PTT Bidang	S1	Dinas Peternakan dan Perikanan Kab. Enrekang	Jl. Jend. Sudirman No. 22 - Enrekang	Dsn. Mallaga Ds. Karrang Kec. Cendana Kab.	082 330 121 793	Enrekang	Sulawesi Selatan
29	Yohanis B. Subani, S.Pt	197608082008011023	Oekolo	8/8/1976	Kristen Katolik	Laki-laki	Menikah	Penata Muda/ IIIa	Struktural	Kepala Resort	S1	Dinas Peternakan Kab. TTU	Jl. Eltari Kab. TTU	Oekolo Ds. Humusu Oekolo Kec. Insana Utara	082 144 934 120	Timor Tengah	Nusa Tenggara Timur
30	Yonathan Umbu Dondu, S.Pt	197412262009031003	Sumba Tengah	12/26/1974	Kristen Protestan	Laki-laki	Menikah	Penata Muda/ IIIa	Struktural	Pelaksana	S1	Dinas Peternakan Prov. NTT	Jl. Veteran Kel. Fatululi Kec. Oebobo Kota	Jl. Beringin I Kel. Sikumana Kec. Maulafa	082 147 454 532	Kota Kupang	Nusa Tenggara Timur